

N=-44300

E=11200

ALL. n°2

Ufficio Provinciale di Roma - Territorio Servizi Catastali - Direttore MORENO BALESTRO

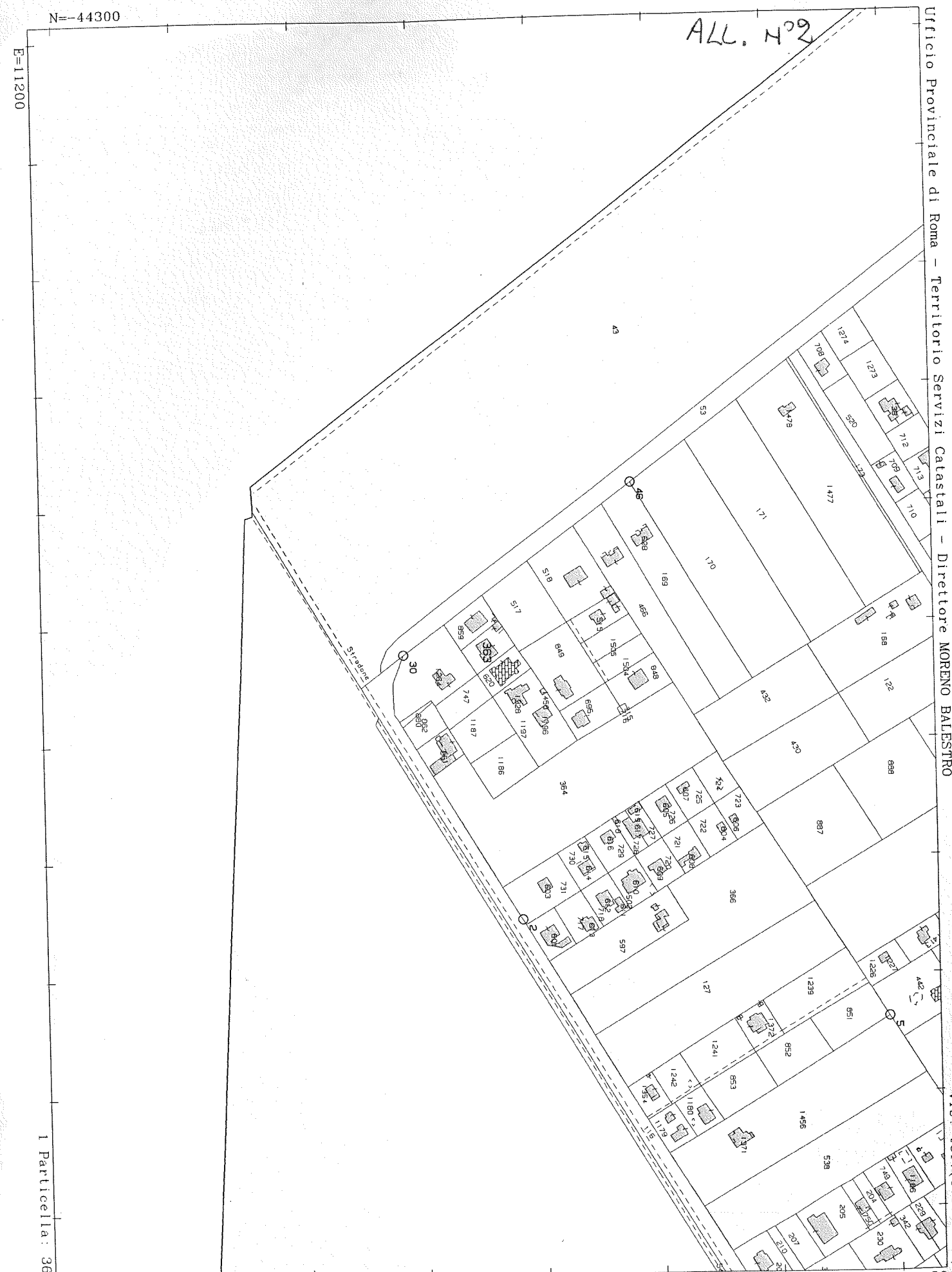

1 Particella: 363

Comune: (RM) ANZIO  
Foglio: 2

Scala originale: 1:4000  
Dimensione cornice: 1068.000 x 756.000 met  
21-Nov-2023 12:34:50  
Protocollo pratica T215725/2023

Firmato Da: DANIELA MONGINI Emesso Da: INTESI GROUP EU QUALIFIED ELECTRONIC SIGNATURE CA G2 Serial#: 7bcc540cccae855eb  
Vis. tel. (0.90 euro)

**Agenzia del Territorio  
CATASTO FABBRICATI  
Ufficio Provinciale di  
Roma**

Dichiarazione protocollo n. RM07997604a1 31/10/2005

Planimetria di u.i.u. in Comune di Anzio

Via Alessandro Stradella

oiv. 5-7

Identificativi Catastali:

Sezione: 2  
Foglio: 2  
Particella: 363  
Subalterno: 501

Compilata da:

Inscritto all'albo:  
Ingegneri

Prov. Roma

N. 10581

Scheda n. 1

Scala 1:200

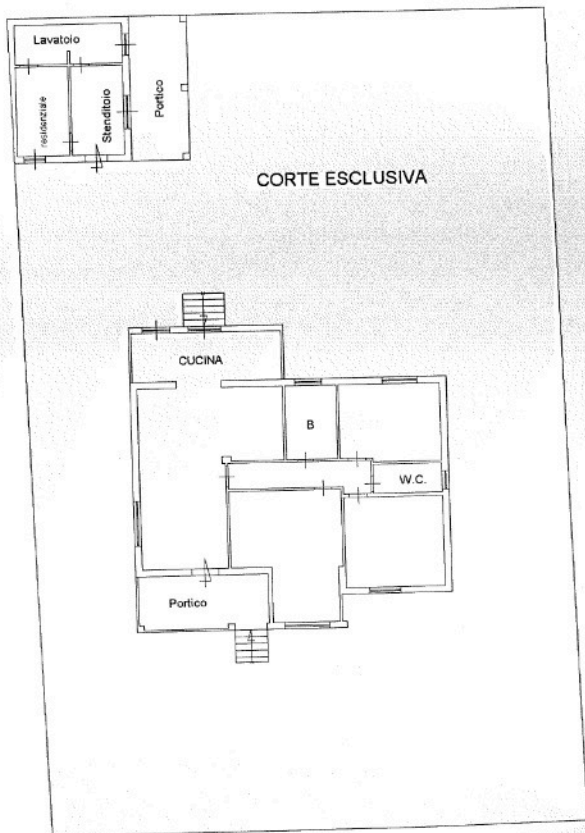

**ABITAZIONE  
PIANO TERRA  
H= 300 cm**

Il tema planimetria in atti

Data: 29/01/2024 - n. T399006 - Richiedente: MNGDNL55D54C740N

Totale schede: 1 - Formato di acquisizione: A4(210x297) - Formato stampa richiesto: A4(210x297)

Catasto dei Fabbricati - Situazione al 29/01/2024 - Comune di ANZIO(A323) - < Foglio 2 - Particella 363 - Subalterno 501 ->  
 Firmato Da: DANIELA MARINI/ERESSY/04018254/GIROPABU/DUALIFIED ELECTRONIC SIGNATURE CA G2/SeinAlfr/7ccc5f40ccea655eb