

Data: 20/05/2023 - n. T45618 - Richiedente: BLGTZN77A55A657F

<b>Agenzia del Territorio CATASTO FABBRICATI Ufficio Provinciale di Lucca</b>	Dichiarazione protocollo n. LU0177762 del 16/11/2004	
	Planimetria di u.i.u. in Comune di Barga Loc. La Quercia Ponte All'ania civ.	
Identificativi Catastali: Sezione: Foglio: 51 Particella: 249 Subalterno: 43	Compilata da: Bonaldi Lisa	N. 1878
	Iscritto all'albo: Geometri Prov. Lucca	

Scheda n. 1      Scala 1:200

Piano Terra h = 2,70

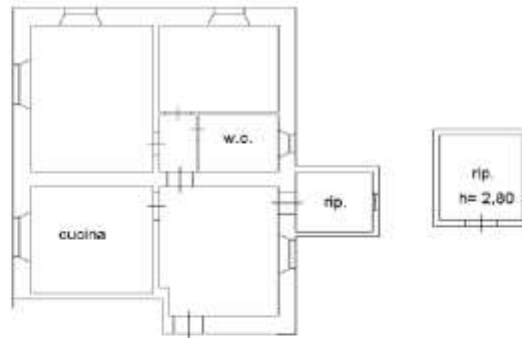

Catasto dei Fabbricati - Situazione al 20/05/2023 - Comune di BARGA(A657) - < Foglio 51 - Particella 249 - Subalterno 43 >  
LOCALITA' LA QUERCIA Piano T

Ultima planimetria in atti

Data: 20/05/2023 - n. T45618 - Richiedente: BLGTZN77A55A657F

Totale schede: 1 - Formato di acquisizione: A4(210x297) - Formato stampa richiesto: A4(210x297)

