

MODULARIO  
S. C. P. 481



MINISTERO DELLE FINANZE  
DIREZIONE GENERALE DEL CATASTO E DEI SERVIZI TECNICI ERARIALI

Mod. B (Nuovo Catasto Edilizio Urbano)

# NUOVO CATASTO EDILIZIO URBANO

(R. DECRETO LEGGE 12 APRILE 1950, N. 452)

Planimetria dell'immobile situato nel Comune di **BIELLA - FRAZ. PAVIGNANO Via CHIAPPEIA 7.19**

Ditta

Allegata alla dichiarazione presentata all'Ufficio<sup>(\*)</sup> del Comune di **BIELLA**

(\*) Ufficio Catasto e del Comune

Scheda N. 26045483

TERZO PIANO  
SCALA A int. 12  
h = 2,70

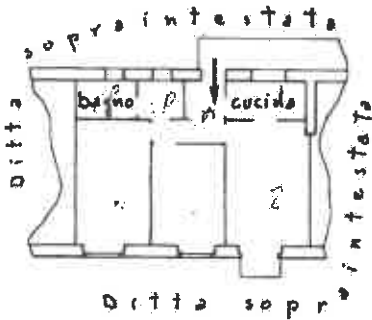

PIANO SEMINTERATO  
h = 2,40

ACCERTAMENTO GENERALE DELLA PROPRIETA' IMMOBILIARE URBANA

(R. D. L. 13 aprile 1950 - XVII, n. 452)

COMUNE

di Biella

Talloncino di riscontro DELLA

SCHEDA NUMERO

26045483

31

AVVERTENZA: Il presente talloncino deve essere incollato in cura del dichiarante sulla planimetria (rispondente la validità immobiliare denunciata con la presente scheda) da presentarsi al catasto dell'articolo 7 del R. D. L. 13 aprile 1950 - XVII, n. 452.

ORIENTAMENTO



SCALA DI 1:200

SPAZIO RISERVATO PER LE ANNOTAZIONI D'UFFICIO

DATA  
PROT. N°

Compilato dall'ING. SILVIO GRUPALLO

Iscritto all'Albo degli INGEGNERI della Provincia di **VERCELLI**

DATA 25 Settembre 1954

Firma: *Silvio Grupallo*

Altra planimetria in atti

nuov 01

Subaltimo 42

Catasto dei Fabbricati - Situazione al 03/08/2023 - Comune di BIELLA(A859) - Foglio 36 - Particella 184 - Subaltimo 42  
Firmato Da: CANOVA DAVIDE Emesso Da: INFOCAMERE QUALIFIED ELECTRONIC SIGNATURE CA Serial#: 31843

