

MODULARIO
F. rig. rend. 407



MINISTERO DELLE FINANZE
DIREZIONE GENERALE DEL CATASTO E DEI SS.TT.EE.
CATASTO EDILIZIO URBANO (RDL 13-4-1939, n. 652)

MOD. BN (CE)

LIRE
350

Planimetria di u.i.u. in Comune di.....NOVARA..... viale A. VOLTA..... civ. 56/B.....

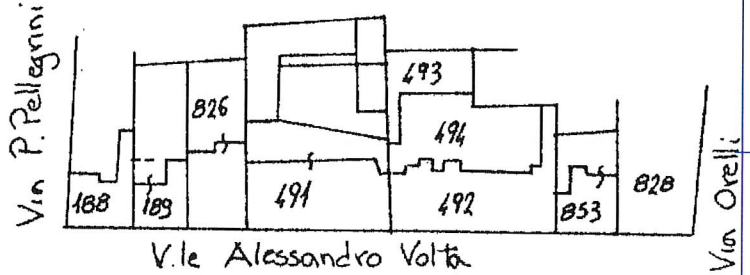

ESTRATTO DI MAPPA N.C.E.U. Scala 1:1500

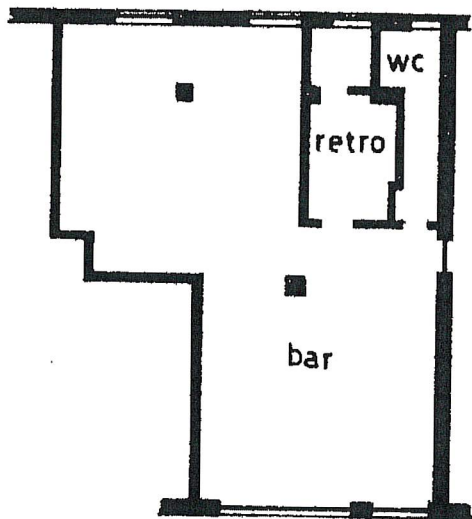

ORIENTAMENTO

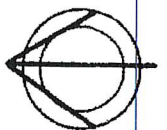

SCALA DI 1:200

Dichiarazione di N.C.
Denuncia di variazione

Compilata dal Geometra
(Titolo, cognome e nome)
ANDREA BOSSETTI

RISERVATO ALL'UFFICIO

Data presentazione: 11/05/2022
Data catastale: 11/05/2022
Foglio: 74
Particella: 197
Sub: 24

Scritto in data 11/05/2022
Foglio: 74
Particella: 197
Sub: 24
della provincia di NOVARA



Catasto Fabbricati - Situazione al 11/05/2022 - Comune di NOVARA(F952) - < Foglio 74 - Particella 197 - Subalterno 24 >
VIALE ALESSANDRO VOLTA n. 49 Biella T

Ultima planimetria planimetrica
 Data: 11/05/2022
 Foglio pignonicide di NOVARA
 n. 761134 - Richiedente: Telematico
 Formato di acquisizione: A3(297x420) - Formato stampo richiesto: A4(210x297) - Fattore di scala non utilizzabile

Agencia delle Entrate
CATASTO FABBRICATI

ELABORAZIONE PLANIMETRICO	Completato da: Anna Cristian	Iscritto all'Albo: Geometri	Prov. Novara	N. 2635
Comune di Novara	Sezione:	Foglio: 74	Particella: 197	Prat. 0005580 n. del 30/11/2018
Dimostrazione grafica del subaltema				del
				Scala 1 : 200

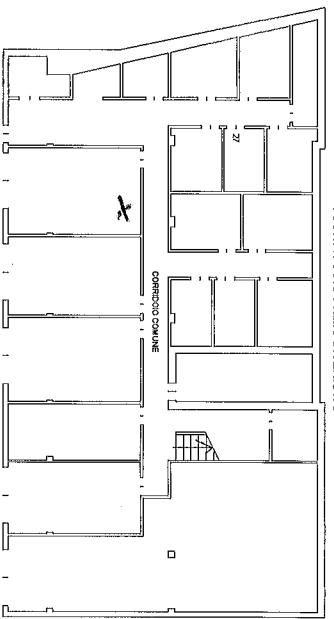

PIANTA PIANO PRIMO

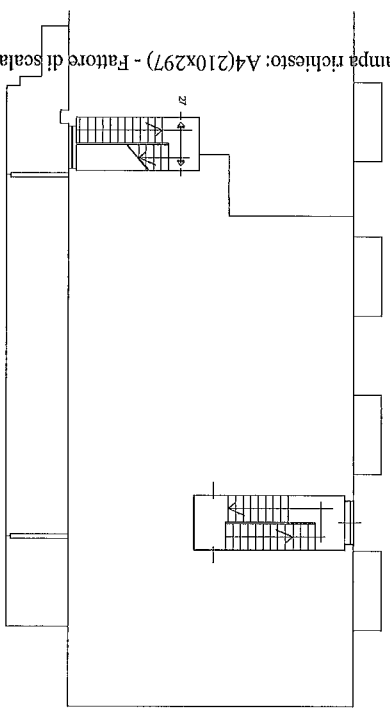

PIANTA PIANO SECONDO

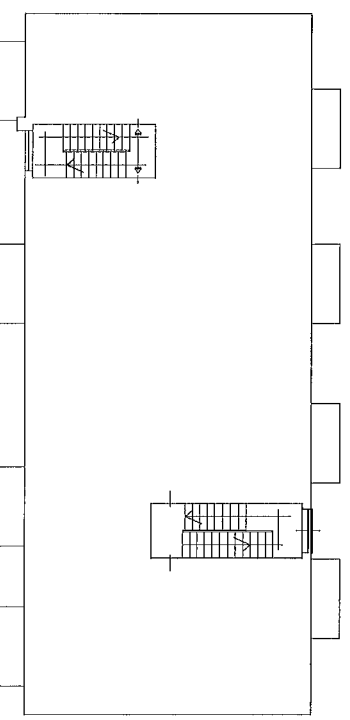

PIANTA PIANO TERZO

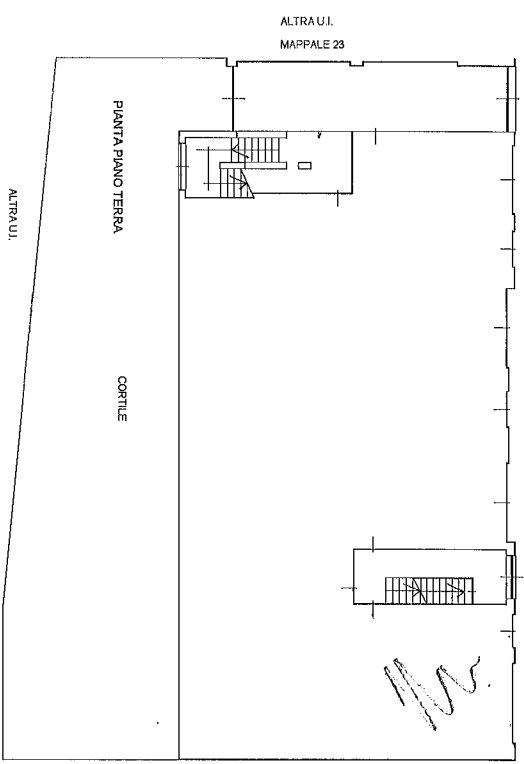
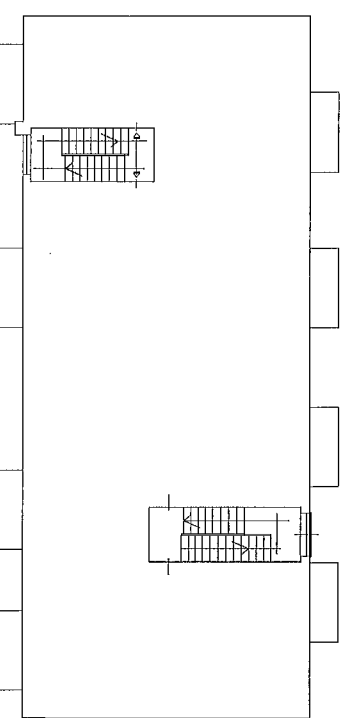

ALTRA U.I. MAPPALE 196



MODULARIO
F. - Cat. S. T. - 315



MINISTERO DELLE FINANZE
DIREZIONE GENERALE DEL CATASTO E DEI SERVIZI TECNICI ERARIALI

Mod. B (Nuovo Catasto Edilizio Urbano)

NUOVO CATASTO EDILIZIO URBANO

(R. DECRETO-LEGGE 13 APRILE 1939, N. 662)

Lire
20

Planimetria dell'immobile situato nel Comune di NOVARA Via la VOLTA 5B

Ditta E RESIDENTE A NOVARA IN VIALE VOLTA 62

Allegata alla dichiarazione presentata all'Ufficio Tecnico Erariale di NOVARA

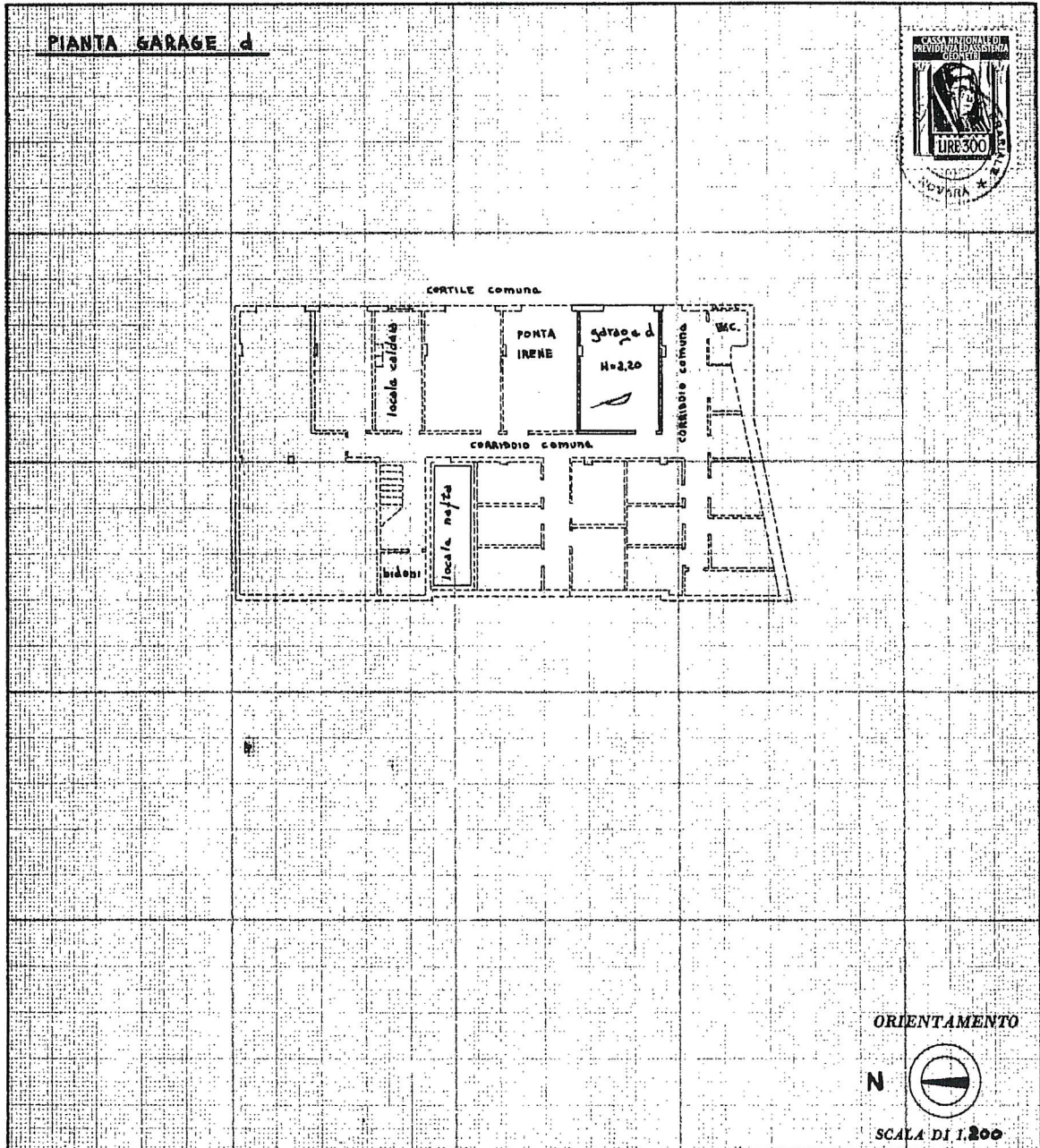

SPAZIO RISERVATO PER LE ANNOTAZIONI D'UFFICIO

DATA 16-1-62

PROT. N° schede n. 104/62

Compilata dal geom. MARIO GRIMALDI
(Titolo, nome e cognome del tecnico)

Iscritto all'Albo dei geometri
della Provincia di NOVARA

DATA 27-dicembre-1961

Firma: Mario Grimaldi

Ultima planimetria in atti