

# NUOVO CATASTO EDILIZIO URBANO

Lire 50

16

(R. DECRETO-LEGGI 13 APRILE 1939, N. 662)

Planimetria dell'immobile situato nel Comune di NORAMA Via PASS. S. GIOVANNI

Ditta

Allegata alla dichiarazione presentata all'Ufficio Tecnico Erariale di LATINA

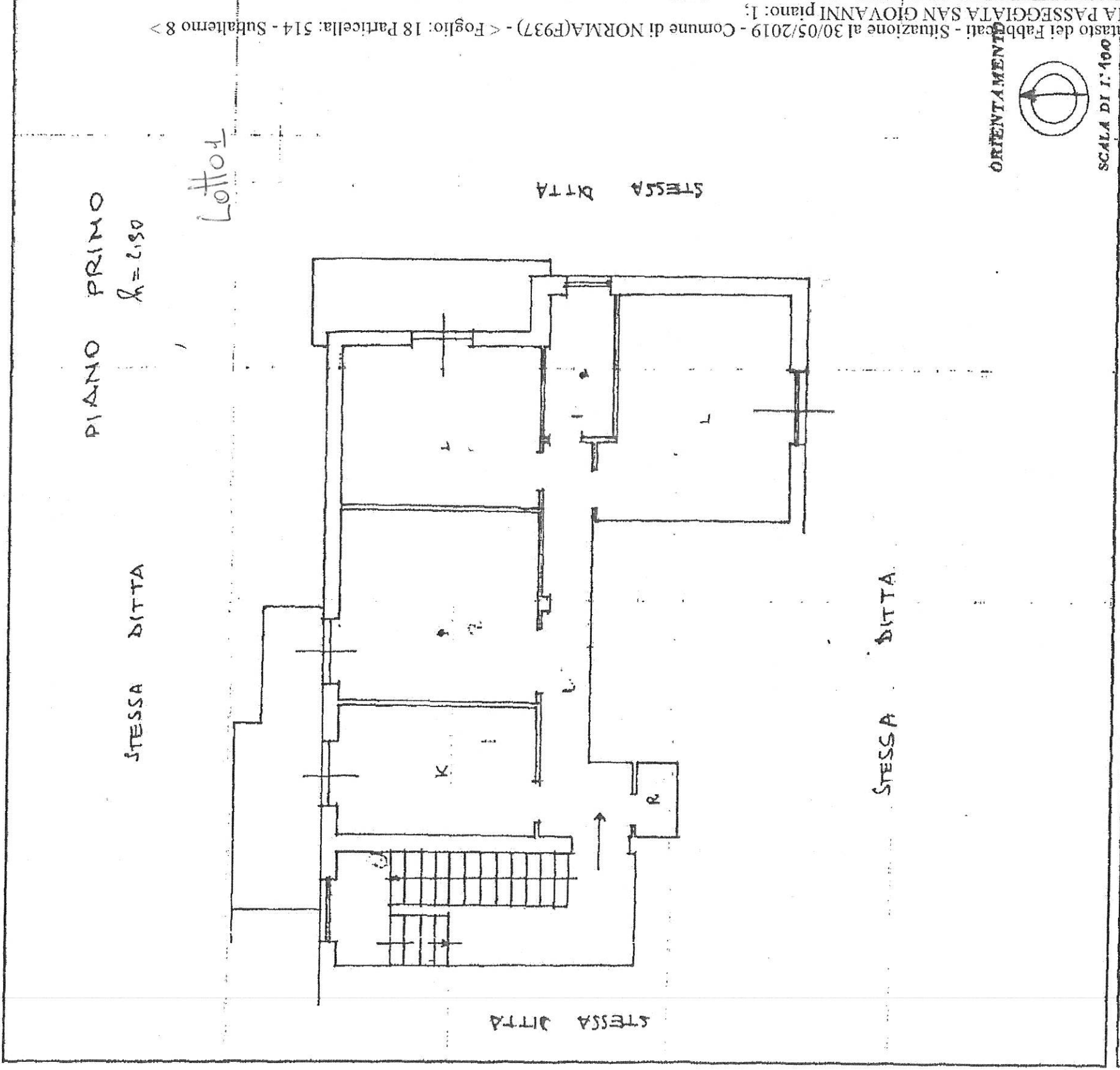

SPAZIO RISERVATO PER LE ANNOTAZIONI D'UFFICIO

DATA

PROT. N°

F. 18  
514/8



Completata dal Geometra D'Adamo Pietro

Iscritto all'Albo dei Geometri della Provincia di LATINA

DATA 1-4-81

Firma: D'Adamo Pietro

M. Pietro