

**Agenzia del Territorio
CATASTO FABBRICATI
Ufficio Provinciale di
Trapani**

Dichiarazione protocollo n. TP0092889 del 13/07/2006

Planimetria di u.i.u. in Comune di Marsala

Via Tunisi

civ.

Identificativi Catastali:

Sezione:

Foglio: 205

Particella: 358

Subalterno: 18

Compilata da:

Bertolino Salvatore

Iscritto all'albo:

Geometri

Prov. Trapani

N. 1122

Scheda n. 1

Scala 1:200

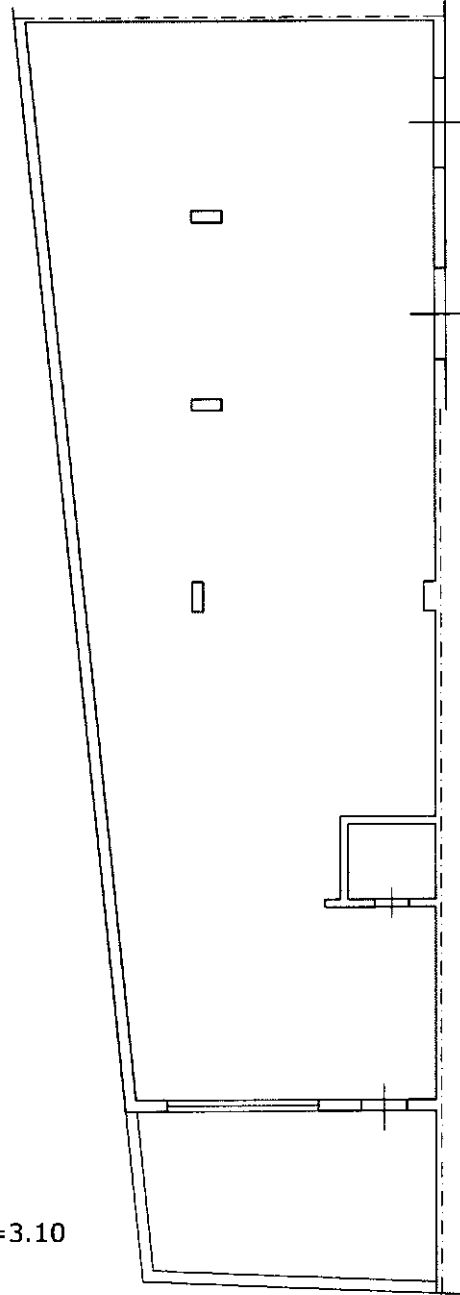

PIANO CANTINATO H=3.10



Catasto dei Fabbricati - Situazione al 15/10/2022 - Comune di MARSALA(E974) - < Foglio 205 - Particella 358 - Subalterno 18 >
VIA TUNISI Piano S1

Ultima planimetria in atti