



TRIBUNALE DI VELLETRI
 Esec. Imm. 454/0002 Comune di Pomezia (RM)
 Località Torvalerica, Lungomare delle Sirene, 478
 N.C.E.U. al Foglio 25 - Partita 391 e 380 grafate
Rilievo Villino



diroscoo Via Lungomare delle Sirene

Planimetria piano terra



diroscoo Via Lungomare delle Sirene

Planimetria piano primo

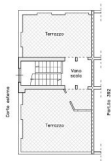

diroscoo Via Lungomare delle Sirene

Planimetria piano copertura

In sede di Sopralluogo, non è stato possibile eseguire il rilievo del piano seminterrato.





Scala 1:100

TRIBUNALE DI VELLETRI
 Esac. Inm. 454/2022 Comune di Pomazia (RM)
 Località Tonalerico, Lungomare delle Sirene, 478
 N.C.E.U. al Foglio 25 - Partita 391 e 390 grafate
Rilievo Villino - Diffornità



Legenda Interventi in diffornità

-  1) Realizzazione ingresso con angolo cottura, attraverso la chiusura del terrazzo al piano terra; realizzazione di una tettoia antistante.
-  2) Ampliamento del terrazzo di copertura.

In Legenda si riportano le diffornità più significative.
 Si rimanda al paragrafo "regolarità edilizia", della perizia di stima, per le restanti diffornità riscontrate.



NUOVO CATASTO EDILIZIO URBANO

(R. DECRETI-LEGGI 11 APRILE 1968, N. 610)

Planimetria dell'immobile situato nel Comune di POMEZIA Via LITORANEA OSTIA-ANZIO n.282

Ditta [REDACTED]

Allegata alla dichiarazione presentata all'Ufficio Tecnico Erariale di ROMA

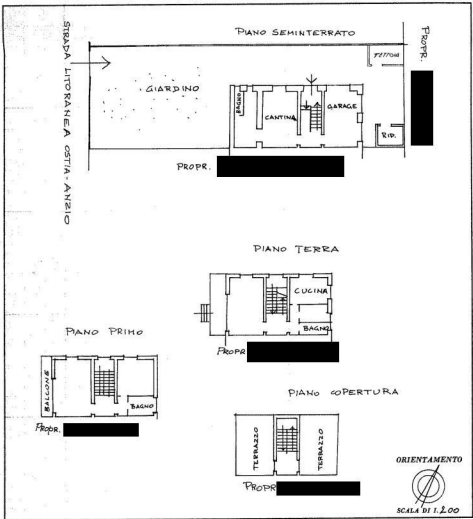

SPAZIO RISERVATO PER LE ANNOTAZIONI D'UFFICIO

DATA _____
 PROT. N° _____

Compilata dal DOTT. ARCH.
 (Firma, nome e cognome del tecnico)
GUIDO GIANNELLI
 Iscritto all'Albo degli ARCHITETTI
 della Provincia di ROMA
 DATA 19-6-1986
 Firma: Guido Giannelli