

Procedura di Esecuzione Immobiliare n°430/2018



TRIBUNALE CIVILE DI SIRACUSA

Sezione Esecuzioni Immobiliari

Giudice dell'Esecuzione: Dott.ssa Gabriella Anna Leonardi

(in sost. Dott.ssa Concita Cultrera)

ALLEGATO 09

ELABORATO FOTOGRAFICO

Siracusa (SR), li 14/10/2021

Il Consulente Tecnico d'Ufficio
(Dott. Arch. Rosario Andrea De Luca)

A circular official stamp of the 'Consulenti Tecnici d'Ufficio' (Technical Consultants) for the Province of Siracusa. The stamp contains the text: 'N. 858', 'Dott. Arch.', 'Rosario Andrea De Luca', 'DE LUCA', and '2009'. Overlaid on the stamp is a handwritten signature in black ink that reads 'Rosario Andrea De Luca'.



Foto 01 — Vista prospetto principale



Foto 02 — Vista tettoia abusiva



Foto 03 — Vista cancello principale



Foto 04 — Vista giardino di pertinenza



Foto 05 — Particolare dell'ingresso del piano terra

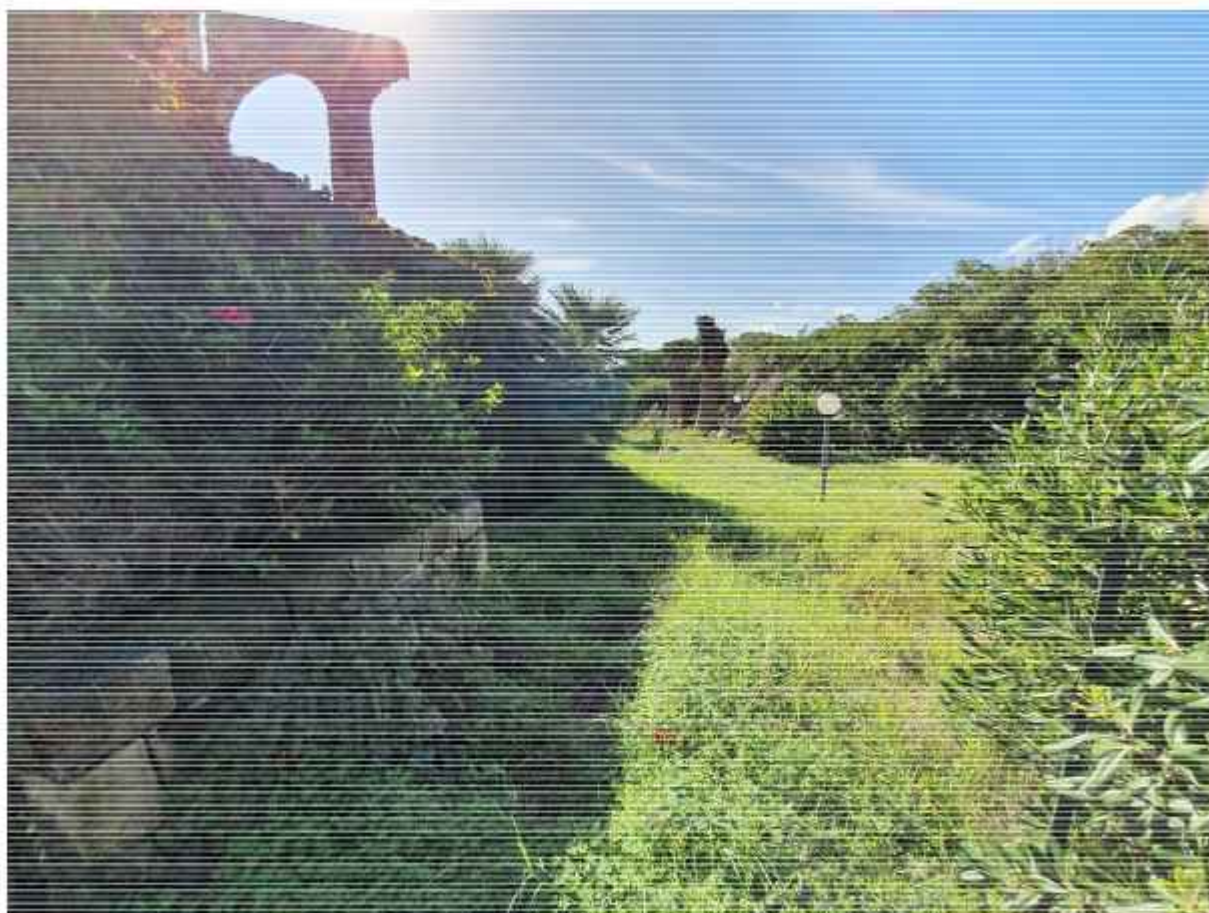

Foto 06 — Vista dell'ampio salone posto al piano terra

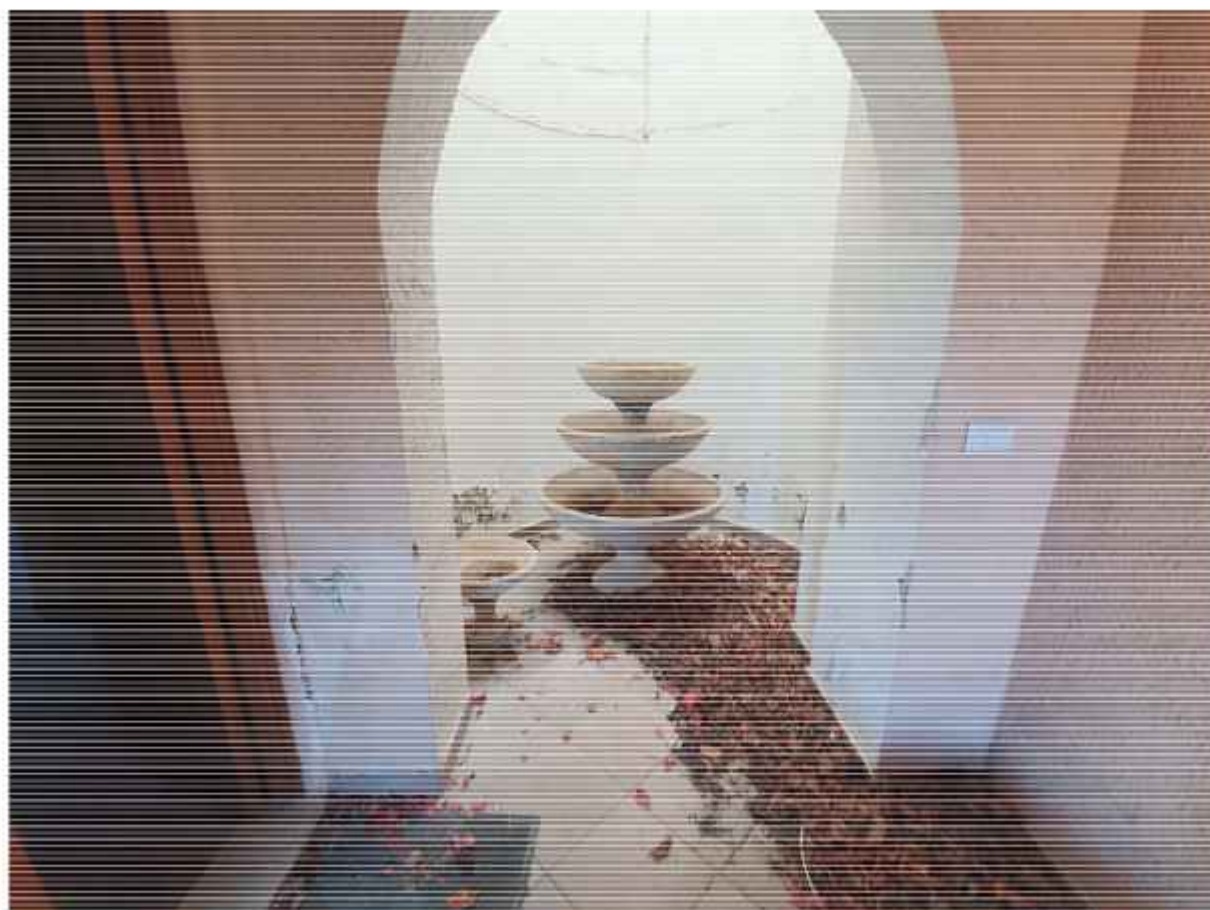

Foto 07 — Vista camera posta al piano primo



Foto 08 — Vista bagno al piano primo

Siracusa (SR), li 14/10/2021

Il Consulente Tecnico d'Ufficio
(Dott. Arch. Rosario Andrea De Luca)

Rosario Andrea De Luca

Circolo Professionale Architetti
N. 958
Dott. Arch. Rosario Andrea De Luca
25/10/2021