



Ufficio Tecnico Erariale di AREZZO

ELABORATO PLANIMETRICO

Pag. n. di

Ubicazione e riferimenti catastali dell'immobile			
Comune	<u>BIBBIENA</u>	C.T. Sez.	Fgl. <u>16</u> Mapp. <u>186</u>
Via/piazza	<u>VIA SANTA RITA LOC. PARTINA</u> n. <u>74</u>	C.E.U. Sez.	Fgl. <u>16</u> Mapp. <u>186</u>
ESTRATTO DI MAPPA	scala 1: <u>500</u>	Tipo mappale n. <u>2426</u> del <u>1991</u>	

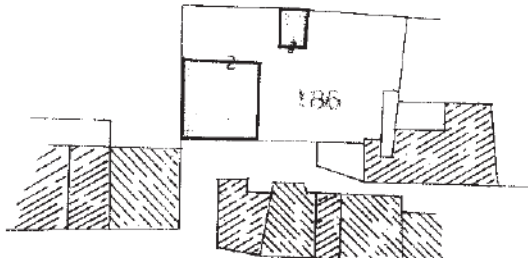

16/186/186

1/3



Riservato all'Ufficio Tecnico Erariale

Protocollo <u>186/186</u>	L'operatore	IL TECNICO
Sostituisce il presente mod. EP/1 prot.		
Annulato e sostituito dal mod. EP/1 prot.		

Ultima planimetria in atti

Elaborato Planimetrico - Catasto dei Fabbricati - Situazione al 17/11/2022 - Comune di BIBBIENA(A851) - < Foglio 16 Particella 186 >
Firmato Da: GALLAI ELENA Emesso Da: ARUBAPEC S.P.A. NG CA 3 Serial#: 405611c6786081e28010452e166bacc3



MODULARIO
F. - Catasto - 432



MINISTERO DELLE FINANZE
DIPARTIMENTO DEL TERRITORIO

Mod. EP/2 CEU

Ufficio Tecnico Erariale di AREZZA

ELABORATO PLANIMETRICO

Pag. n. 1 di 1

Comune <u>BIBBIENA</u>	Sezione	Foglio <u>16</u>	Numero <u>186</u>	Tipo mappale n. <u>2426</u>	del <u>1996</u>
---------------------------	---------	---------------------	----------------------	--------------------------------	--------------------

DIMOSTRAZIONE GRAFICA DEI SUBALTERNI ASSEGNATI

scala 1: **500**

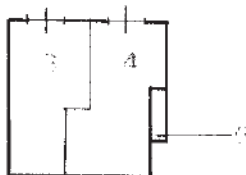

PIANO SOTTOTERRATO

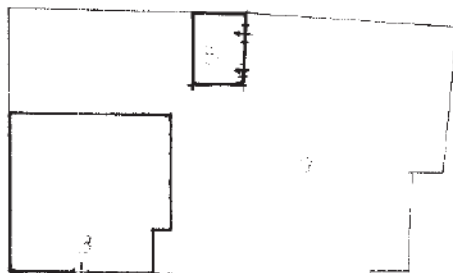

PIANO TERRA



PIANO PRIMO

Handwritten number 2



Riservato all'Ufficio Tecnico Erariale

L'operatore

IL TECNICO

Protocollo 2019/186

Sostituisce il presente mod. EP/2 prot.

Annullo e sostituito da mod. EP/2 prot. n. 2021/186 del 17/11/2022

Formato di acquisizione: A4(210x297) - Formato stampa richiesto: A4(210x297) - Fattore di scala non utilizzabile

Ultima planimetria in atti

Data presentazione: 03/02/1998 - Data: 17/11/2022 - n. T268695 - Richiedente: Telematico

Totale schede: 1 - Formato di acquisizione: A4(210x297) - Formato stampa richiesto: A4(210x297) - Fattore di scala non utilizzabile

Elaborato Planimetrico - Catasto dei Fabbricati - Situazione al 17/11/2022 - Comune di BIBBIENA(A851) - < Foglio 16 Particella 186 >
Firmato Da: GALLAI ELENA Emesso Da: ARUBAPEC S.P.A. NG CA 3 Serial#: 405611c6786081e28010452e166bacc3



MODULARIO
F. - Catasto - 433



MINISTERO DELLE FINANZE
DIPARTIMENTO DEL TERRITORIO

Mod. EP/3 CEU

Ufficio Tecnico Erariale di AREZZO

ELABORATO PLANIMETRICO

ELENCO DEI SUBALTERNI ASSEGNATI

Pag. n. 1 di 1

Comune		Sezione	Foglio	Numero	Tipo mappale n.			del
BIBBIENA			16	186	2426			1936
Numero	Sub.	UBICAZIONE via/piazza		N. civico	piano	scala	int.	DESCRIZIONE
186	3	LOC. PARTINA VIA SANTA RITA		14	IS-T			APPARTAMENTO
	4	LOC. PARTINA VIA SANTA RITA		14	IS-1			APPARTAMENTO
	5	LOC. PARTINA VIA SANTA RITA		SNC.	T			MAGAZZINO-DEPOSITO MATERIALI
	6	LOC. PARTINA VIA SANTA RITA		SNC.	IS			BENE COMUNE NON CENSIBILE AL SUB. 3 E 4 -CENTRALE TERMICA
	7	LOC. PARTINA VIA SANTA RITA		SNC.	T			BENE COMUNE NON CENSIBILE AL SUB. 3 - 4 - 5 RESEDE DI MQ. 356

Handwritten mark

Riservato all'Ufficio Tecnico Erariale

L'operatore

IL TECNICO

Protocollo

Handwritten signature

Handwritten number

Sostituisce il presente mod. EP/3 prot.

Annulato e sostituito dal mod. EP/3 prot.

MODULO ARIC
F. g. 1989 497



MINISTERO DELLE FINANZE
DIREZIONE GENERALE DEL CATASTO E DEI SS.TT.EE.
CATASTO EDILIZIO URBANO (RDL 13-4-1939, n. 652)

MOD. BN (CEU)

LIRE
250

Planimetria di u.i.u. in Comune di BIBBIENA via S. Rita - PARTINA CIV.

PIANO I° SOTTOSTRADA

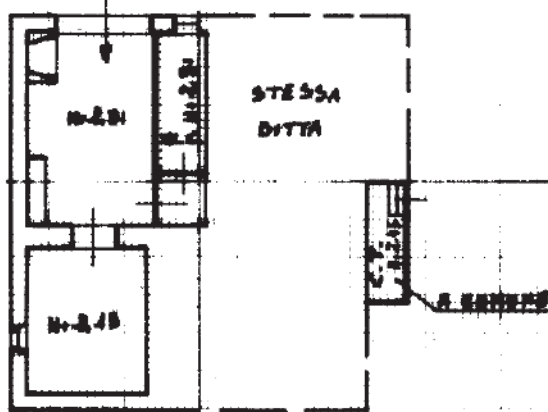

PIANO TERRA H=2,61

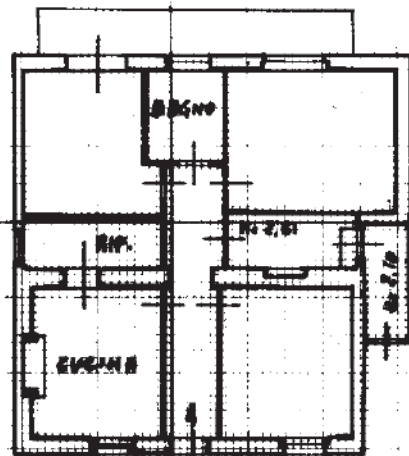

VIA S. RITA

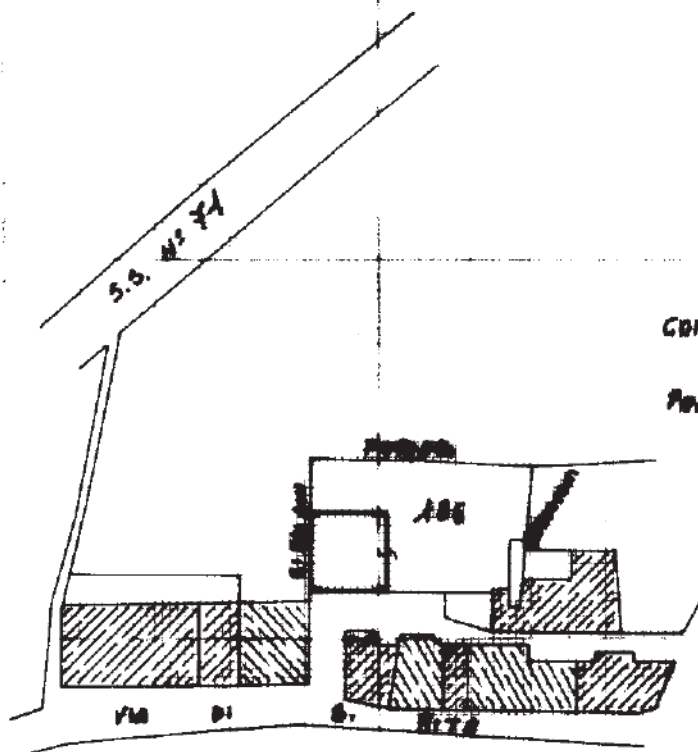

COMUNE DI BIBBIENA

Foglio 16 Scala 1:1000



Ultima planimetria in U.N.C.

Denuncia di variazione Data: 16/11/22

Totale schede: 1 - Formato di acquisizione: A4(210x297) - Formato stampa richiesto: A4(210x297)
Identificativi catastali

F. 16
n. 186 sub. 3

Compilata dal Geometra
(Titolo, cognome e nome)

Iscritto all'albo de Geometri

della provincia di AREZZO n. 965-1999

RISERVATO ALL'UFFICIO

190/89

Urban 01
Catasto dei Fabbricati - Situazione al 16/11/2022 - Comune di BIBBIENA(A851) - < Foglio 16 - Particella 186 - Subalterno 3 >
Firmato Dal CA. A. NIEL ENVA Messaggio Dal ARUBAPEC S.P.A. NG. CA. 3 Serie#: 40561166786081e28010452e166bacc3

MODULARIO
F. fog. rend. 497



MINISTERO DELLE FINANZE
DIREZIONE GENERALE DEL CATASTO E DEI SS.TT.EE.
CATASTO EDILIZIO URBANO (RDL 13-4-1939, n. 652)

MOD. BN (CEU)

LIRE
250

Planimetria di u.i.u. in Comune di **BIBBIENA** via **S. Rita - PARTINA** civ. **74**

PIANO 1° SOTTOSTRADA

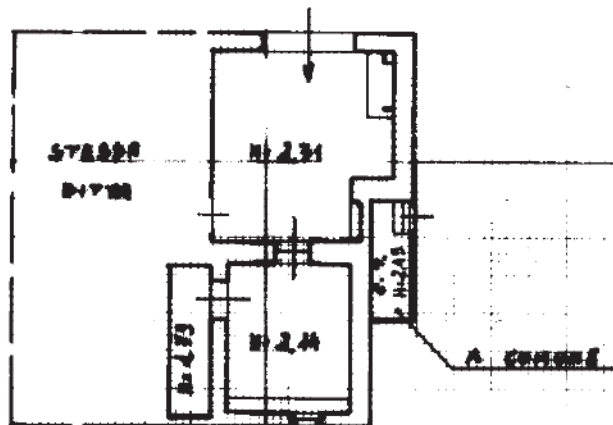

PIANO PRIMO

H=2,91

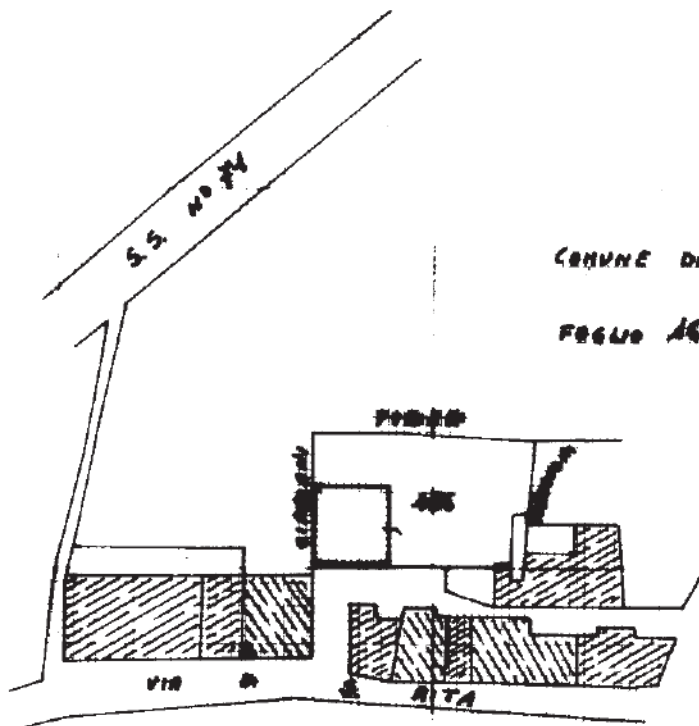
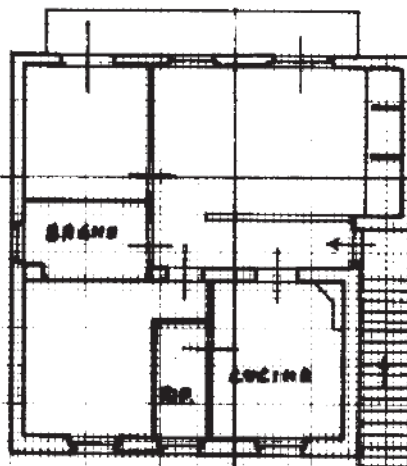

COMUNE DI BIBBIENA
FOGLIO 16 Scala 1:1000

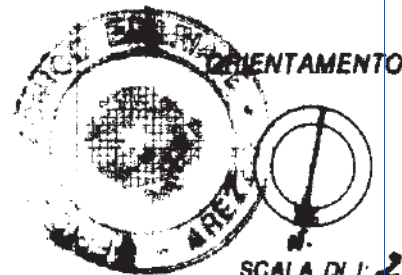

Dichiarazione di N.C.
Denuncia di variazione
Ultima planimetria in atti

Compilata dal Geometra
(Titolo, cognome e nome)

RISERVATO ALL'UFFICIO

Data presentazione: 28/06/1989 - Data: 16/11/2022 - n. T431997 - Richiedente: GLLNE74C65A851E -
Totale schede: 1 - Formato di acquisizione: A4(210x297) - Formato stampa: A4(210x297)
n. 186 sub. 4

Iscritto all'albo di Geometri
della provincia di AREZZO
data 26.6.1989 Firma

1989/89

16 GIU 1989

Catasto di Fabbriati - Situazione al 16/11/2022 - Comune di BIBBIENA(A851) - < Foglio 16 - Particella 186 - Subaltemo 4 >
Firmato D87/C ALLA NUBEL ENVIAMEM/68/ARUBA/DEC.S.P.A. - N.G. CA. 3, Serie/4: 40561166786081e28010452a166bacc3

MODULARIO
F. n. g. mod. 497



MINISTERO DELLE FINANZE

DIPARTIMENTO DEL TERRITORIO

CATASTO EDILIZIO URBANO (RDL 13-4-1939, n. 652)

MOD. BN. 1000

L. 500

Planimetria di u. u. in Comune di BIBBIENA via VIA ALFONSO XXII PAOLINA CIV. 16

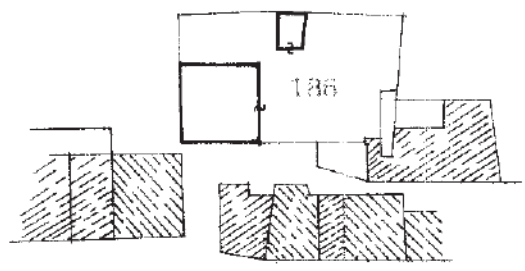
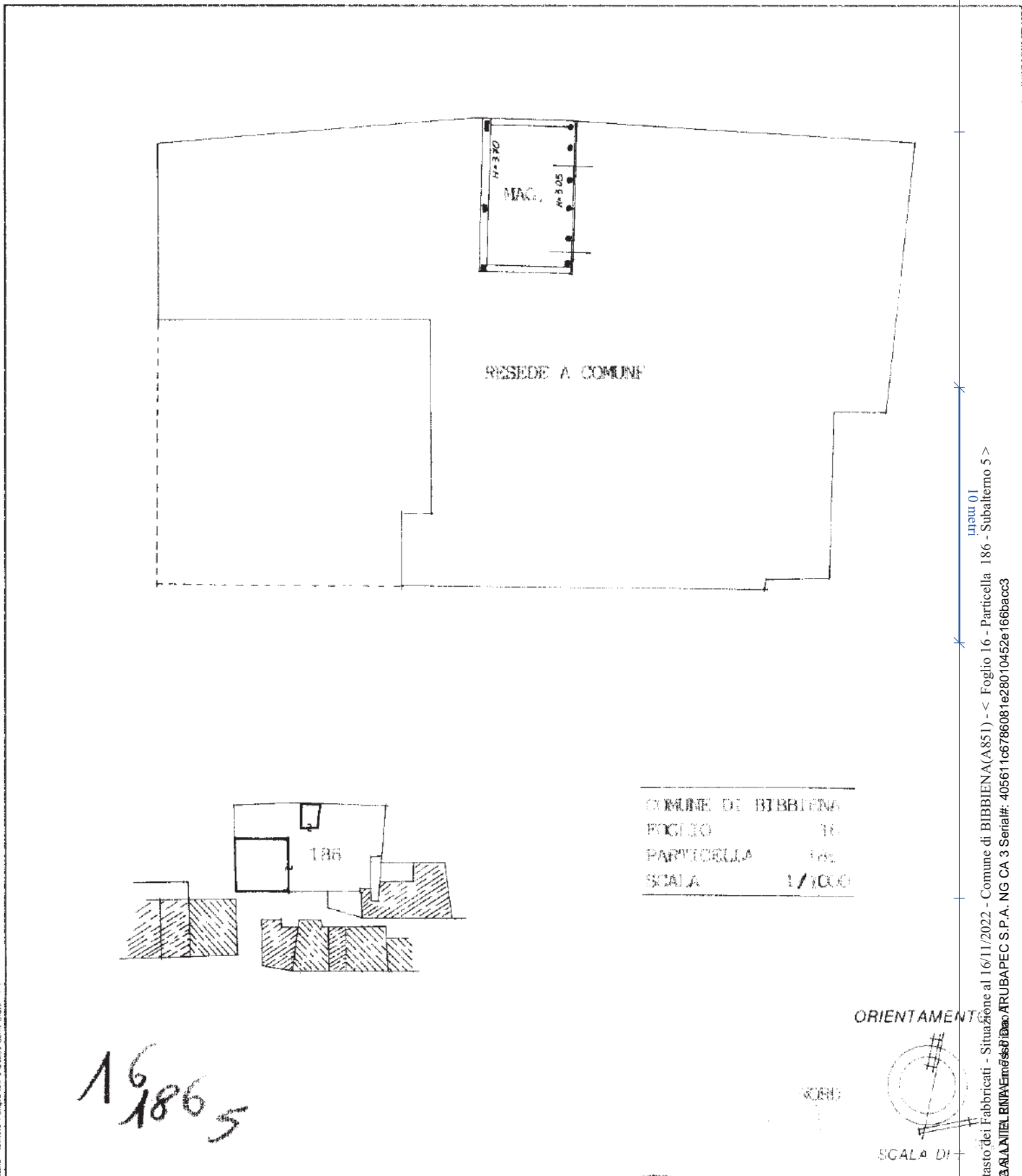

COMUNE DI	BIBBIENA
FOGLIO	16
PARTICELLA	186
SCALA	1/1000

ORIENTAMENTO

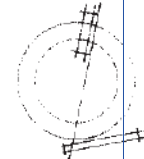

SCALA DI

16
186₅

Ultima planimetria in atti

Dichiarazione di N.C. Denuncia di variazione

Completata dal GENIETINA

RISERVATO ALL'UFFICIO

Data presentazione: 03/02/1998 - Data: 16/11/2022 - n. T431999 - Richiedente: GLLNE74C65A851E

Totale schede: 1² Formato di acquisizione: A4(210x297) Formato stampa richiesto: A4(210x297)

della provincia di SIENA

data 16/11/2022

man 01
 Catasto dei Fabbricati - Situazione al 16/11/2022 - Comune di BIBBIENA(A851) - < Foglio 16 - Particella 186 - Subaltemo 5 >
 Firmato Da: ITALIA NITEL ENPA Emf 66861 ARUBAPEC S.P.A. NG CA 3 Serial#: 405611c6786081e28010452e166bacc3



Agenzia delle Entrate
CATASTO FABBRICATI
Ufficio Provinciale di
Arezzo

Dichiarazione protocollo n. AR0132336 del 05/12/2018

Comune di Bibbiena

Via Santa Rita (partina)

civ. 68

Identificativi Catastali:

Sezione:

Foglio: 16

Particella: 189

Subalterno: 3

Compilata da:

Iscritto all'albo:
Geometri

Prov. Arezzo

N.

Planimetria

Scheda n. 1

Scala 1:200

PIANO TERRA

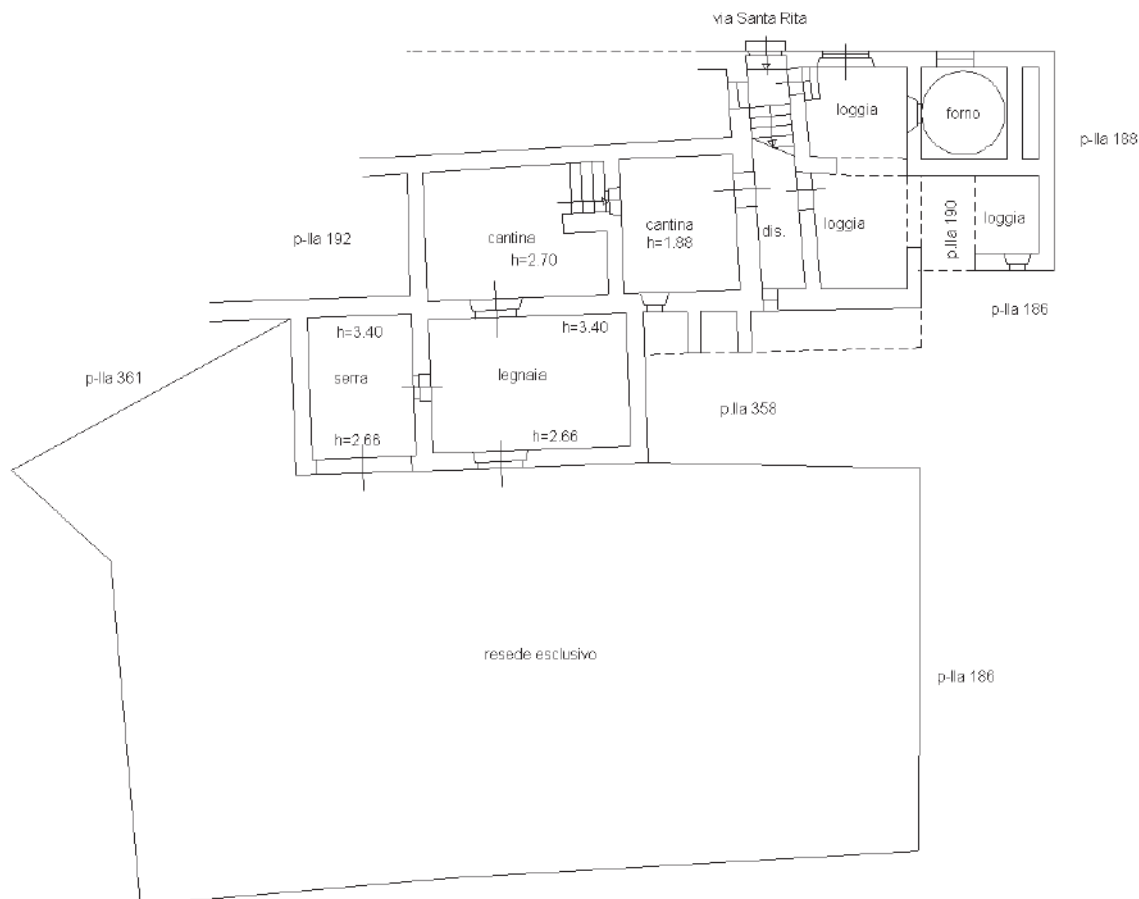

PIANO SECONDO

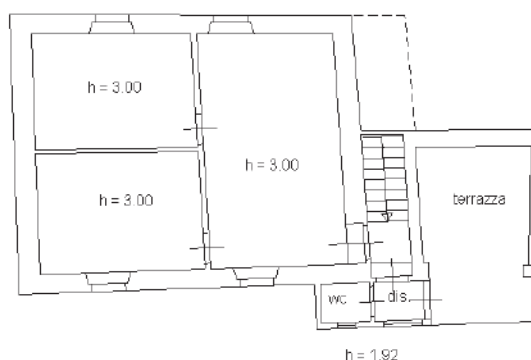

Ultima planimetria in atti

Catasto dei Fabbricati - Situazione al 16/11/2022 - Comune di BIBBIENA(A851) - < Foglio 16 - Particella 748 - Subalterno > - Uiu graffiata
Firmato Da: **ALANIEL ENINVE** ID: **ARUBAPEC S.P.A. NG CA 3** Serial#: 405611c6786081e28010452e166bacc3

MODULARIO
F. rig. rend. 497



MINISTERO DELLE FINANZE
DIPARTIMENTO DEL TERRITORIO
CATASTO EDILIZIO URBANO (RDL 13-4-1939, n. 652)

MOD. **BN** (CEU)

LIRE
500

Planimetria di u.i.u. in Comune di **BIBBIENA** via **S. Rita** CIV.

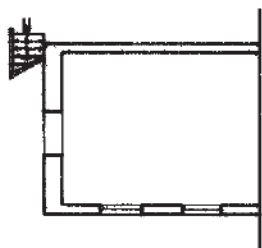

PIANO TERRA
h= 2.65

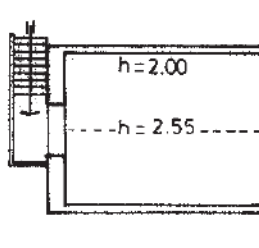

PIANO PRIMO

ESTRATTO DI MAPPA scala 1:1000
comune di **Bibbiena**
fg. 16

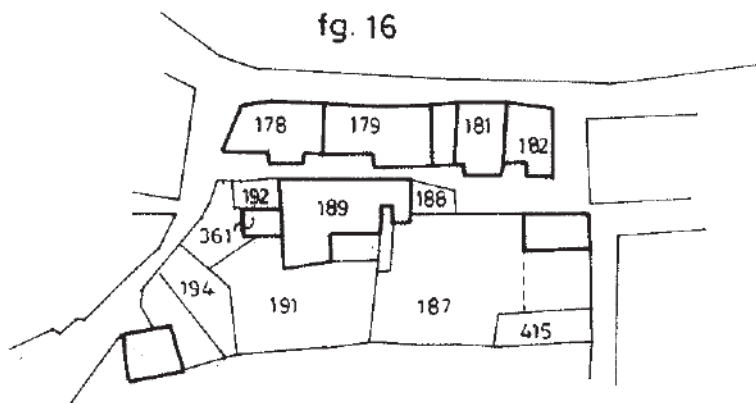

ORIENTAMENTO

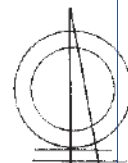

SCALA DI 1:200



RISERVATO ALL'UFFICIO

200868/12

Dichiarazione di N.C.
Annuncio di variazione

Compilata dal **Arch**
(Titolo, cognome e nome)

Data presentazione: 29/04/1997 - Data: 16/11/2022 - n. T432000 - Richiedente: GLLNE74C65A851E

Totale schede: 116 Formato di acquisizione: A4(210x297) - Formato stampa richiesto: A4(210x297)

n. **351** sub **1** della provincia di **AREZZO**

data Firma

man 01
Catasto dei Fabbricati - Situazione al 16/11/2022 - Comune di BIBBIENA(A851) - < Foglio 16 - Particella 361 - Subalterno >
CATASTO EDILIZIO URBANO - S. P. A. NG CA 3 Serie#: 405611c6786081e28010452e166bacc3
Firmato Da: **VALERIA BERENZI**

Agenzia delle Entrate
CATASTO FABBRICATI
Ufficio Provinciale di
Arezzo

Dichiarazione protocollo n. AR0126622 del 03/12/2018

Comune di Bibbiena

Nucleo Freggina

civ. SNC

Identificativi Catastali:

Sezione:

Foglio: 16

Particella: 747

Subalterno:

Compilata da:

Iscritto all'albo:
Geometri

Prov. Arezzo

N.

Planimetria

Scheda n. 1

Scala 1:200

piano terra

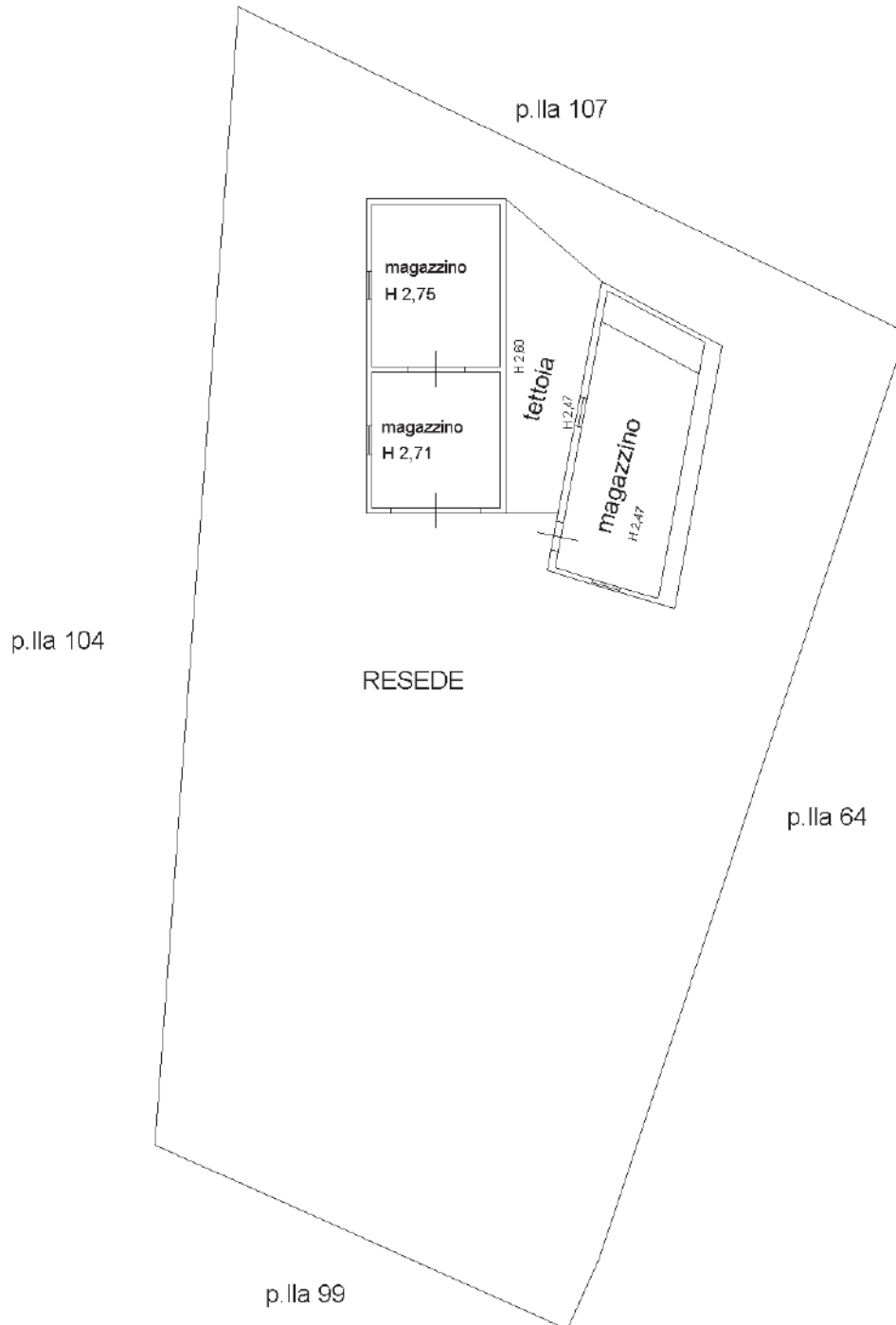

Ultima planimetria in atti

