



MINISTERO DELLE FINANZE
DIREZIONE GENERALE DEL CATASTO E DEI SERVIZI TECNICI ERARIALI

Mod. B (Nuovo Catasto Edilizio Urbano)

NUOVO CATASTO EDILIZIO URBANO

Lire
150

(R. DECRETO-LEGGE 13 APRILE 1939, N. 452)

Planimetria dell'immobile situato nel Comune di SAN GIUSEPPE VESUVIO Via VECCHIA CASILLIN°120

Data [redacted] i. n. r. o. e. SAN GIUSEPPE VESUVIO IL 19-10-1956

Allegata alla dichiarazione presentata all'Ufficio Tecnico Erariale di Nefoli

foglio 11 p. lla 1550
sub. 3

prop. [redacted]

strada privata

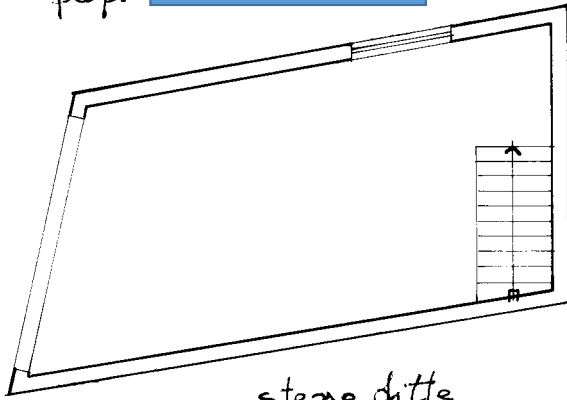

stesse ditte

pianter piano terra

H=3.80

ORIENTAMENTO

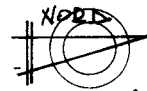

SCALA DI 1: 100

SPAZIO RISERVATO PER LE ANNOTAZIONI D'UFFICIO

DATA
PROT. N°

Compilata dall'imp. Raffaele
URCAO (Titolo nome e cognome del tecnico)

Iscritto all'Albo dei periti ingegneri N° 6324
della Provincia di Nefoli

DATA
Firma: [signature]

Ultima planimetria in atti

