

**Agenzia del Territorio
CATASTO FABBRICATI
Ufficio provinciale di
Vicenza**

Dichiarazione protocollo n. VI0465676 del 29/11/2007
Planimetria di u.i.u. in Comune di Lonigo
Via Preon civ.

Identificativi Catastali:
Sezione:
Foglio: 4
Particella: 158
Subalterno: 12

Scheda 1
Scala 1: 200

Ultima planimetria in atti

Data: 31/10/2023 - n. T80429 - Richiedente: PNZRFL57D49E8640

Totale schede: 1 - Formato di acquisizione: A3(297x420) - Formato stampa richiesto: A4(210x297)

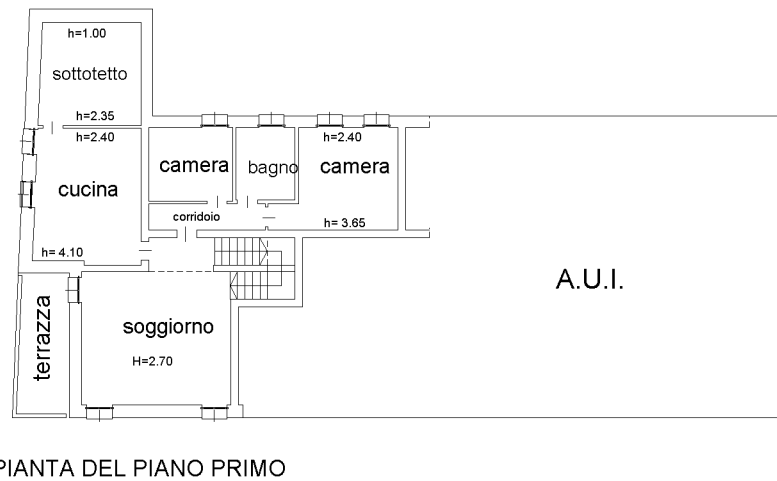

10 metri

MODULARIO
F. rig. rend. 407



MINISTERO DELLE FINANZE
DIREZIONE GENERALE DEL CATASTO E DEI SS.TT.EE.
CATASTO EDILIZIO URBANO (D.L. 12.4.1990 - 550)

MOD. BN (CEU)

LIRE
250

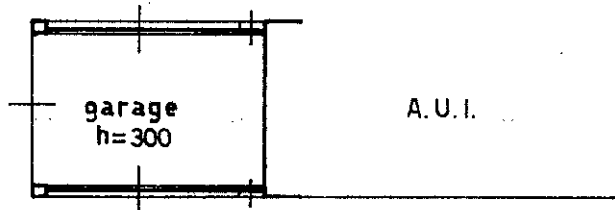

PIANO TERRA

ORIENTAMENTO



SCALA DI 1:200

mapa 01
Catasto dei fabbricati - Situazione al 31/10/2023 - Comune di LONIGO(E682) - < Foglio 4 - Particella 158 - Subalterno 7 >
VIA PREON PRATO

Dichiarazione di N.C.
Denuncia di variazione

RISERVATO ALL'UFFICIO

Data presentazione: 19/12/1991 - Data: 31/10/2023
Identificativi catastali
Totale schede: 1 - Formato di acquisizione

n. 158 sub. 7

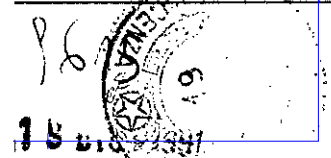

Agenzia del Territorio
CATASTO FABBRICATI
Ufficio Provinciale di
Vicenza

ELABORATO PLANIMETRICO
Compilato da:
De Guio Franco
Iscritto all'albo:
Geometri
Prov. Vicenza N. 1916

Comune di Lonigo
Sezione: Foglio: 4 Particella: 158

Protocollo n. VI0465676 del 29/11/2007
Tipo Mappale n. del

Dimostrazione grafica dei subalterni Scala 1 : 500

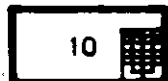
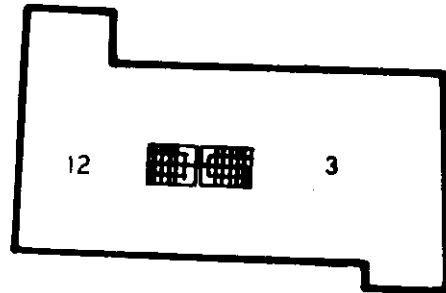
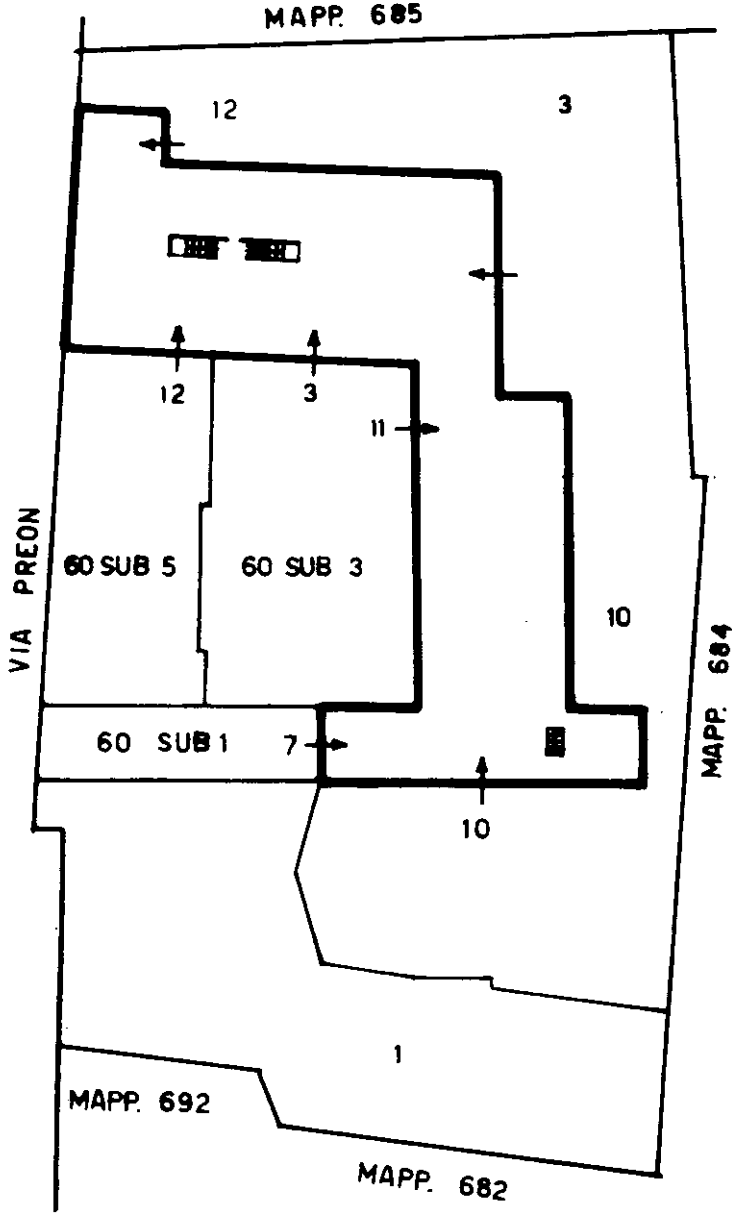

PIANO PRIMO



PIANO TERRA



PIANO SECONDO

Ultima planimetria in atti