

MODULARIO
F. rig. rend. 487



MINISTERO DELLE FINANZE
DIPARTIMENTO DEL TERRITORIO
CATASTO EDILIZIO URBANO (RDL 13-4-1939, n. 652)

MOD. **BN** (CEU)

LIRE
200

Planimetria di u.i.u. in Comune di SCHIO via MACCHIAVELLA civ.

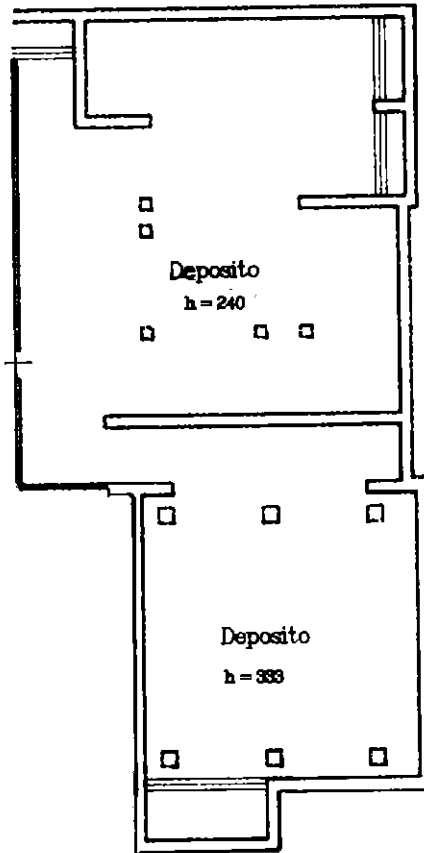

Piano Interrato hm = 286

501448 93.3.99

ORIENTAMENTO

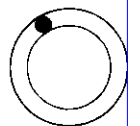

SCALA DI 1:200

Dichiarazione di N.C.
Denuncia di variazione

Compilata dall' ARCH. CONZATO CLAUDIO
(Titolo, cognome e nome)

RISERVATO ALL'UFFICIO

Ultima planimetria in atti

Iscritto all'albo degli ARCHITETTI
VIGENZA

F01928

Data presentazione: 18/05/1999 - Data: 29/07/2021 - n. T310028 - Richiedente
Totale schede: 1069 sub. 10

Formato di acquisizione: A4(210x297) Formato stampa richiesto: A4(210x297)
data 19/03/1999 Firma [Signature]

Catasto Fabbricati - Situazione al 29/07/2021 - Comune di SCHIO/Q (1531) - < Foglio: 19 - Particella: 1069 - Subalterno: 10 >
LOCALITA' MACCHIAVELLA piano: S2;

**Agenzia delle Entrate
CATASTO FABBRICATI
Ufficio Provinciale di
Vicenza**

Dichiarazione protocollo n. VI0225244 del 14/11/2014

Planimetria di u.i.u. in Comune di Schio - Schio

Localita' Macchiavella

civ. 1/B

Identificativi Catastali:

Sezione:
Foglio: 19
Particella: 1069
Subalterno: 38

Compilata da:

:

Prov. Vicenza

N.

Scheda n. 1 Scala 1:200

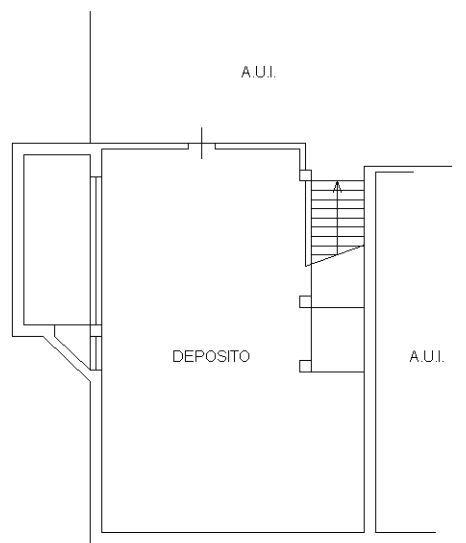

PIANO INTERRATO S2
H= 3.55

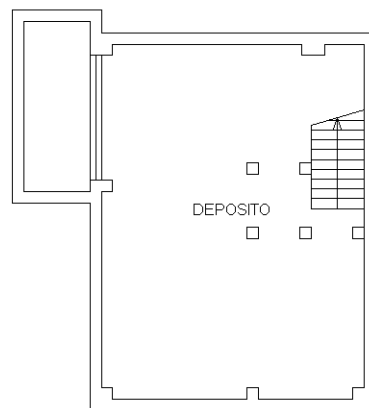

PIANO INTERRATO S3
H= 3.07



Ultima planimetria in atti

Catasto dei Fabbricati - Situazione al 29/07/2021 - Comune di SCHIO/Q (I531) - < Foglio: 19 - Particella: 1069 - Subalterno: 38 >
LOCALITA' MACCHIAVELLA n. 1/B piano: S2-S3;

**Agenzia delle Entrate
CATASTO FABBRICATI
Ufficio Provinciale di
Vicenza**

Dichiarazione protocollo n. VI0089997 del 19/06/2015

Planimetria di u.i.u. in Comune di Schio - Schio

Localita' Macchiavella

civ. 1/B

Identificativi Catastali:

Sezione:

Foglio: 19

Particella: 1069

Subalterno: 43

Compilata da:

~~XXXXXXXXXX~~

~~XXXXXXXXXX~~

Prov. Vicenza

N.

Scheda n. 1

Scala 1:200

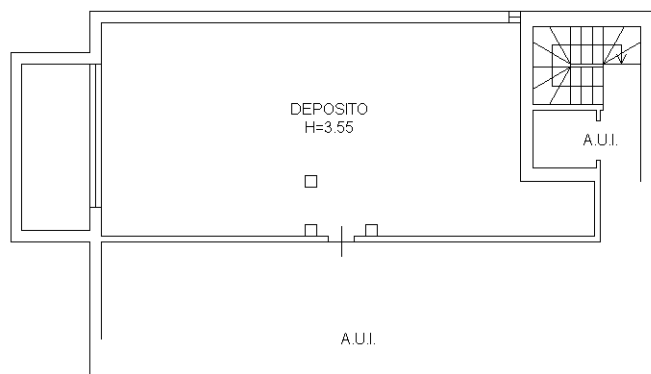

PIANO INTERRATO S2



Ultima planimetria in atti

Agenzia delle Entrate
CATASTO FABBRICATI
Ufficio Provinciale di
Vicenza

Dichiarazione protocollo n. VI0089997 del 19/06/2015

Planimetria di u.i.u. in Comune di Schio - Schio

Localita' Macchiavella

civ. 1/B

Identificativi Catastali:

Sezione:
Foglio: 19
Particella: 1069
Subalterno: 44

Compilata da:

Prov. Vicenza

N.

Scheda n. 1

Scala 1:200

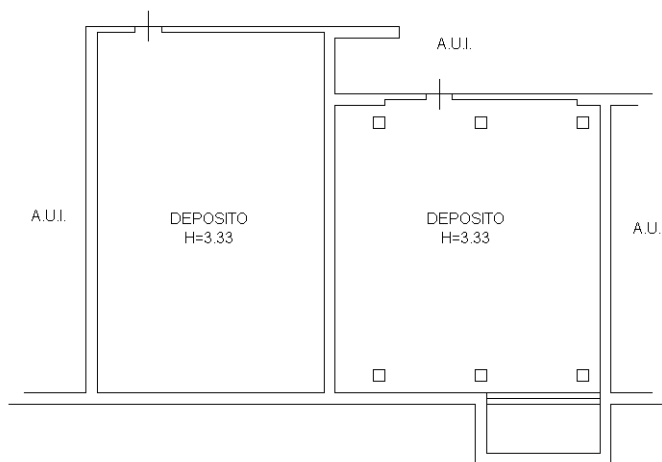

PIANO INTERRATO S2



Ultima planimetria in atti

Data: 29/07/2021 - n. T310032 - Richiedente:

Totale schede: 1 - Formato di acquisizione: A4(210x297) - Formato stampa richiesto: A4(210x297)

Catasto dei Fabbricati - Situazione al 29/07/2021 - Comune di SCHIO/Q (1531) - < Foglio: 19 - Particella: 1069 - Subalterno: 44 >
LOCALITA' MACCHIAVELLA n. 1/B piano: S2;