

**Agenzia del Territorio
CATASTO FABBRICATI
Ufficio Provinciale di
Firenze**

Dichiarazione protocollo n. FI0180160 del 28/05/2009

Planimetria di u.i.u. in Comune di Vinci

Localita' Fontanella

civ. SNC

Identificativi Catastali:

Sezione:

Foglio: 19

Particella: 49

Subalterno: 1

Compilata da:

Paci Gianni

Iscritto all'albo:
Architetti

Prov. Firenze

N. 4936

Scheda n. 1

Scala 1:200

PIANO TERRA

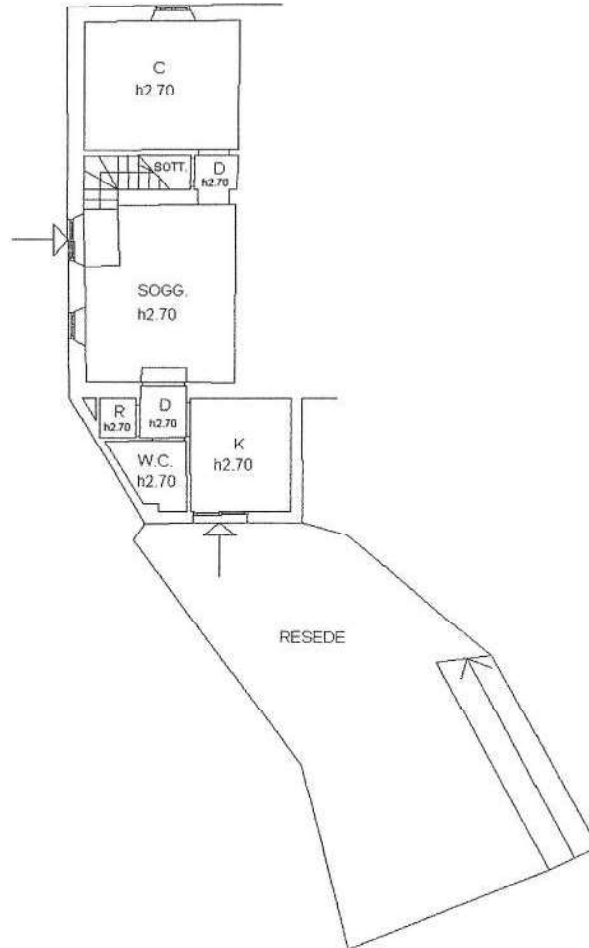

PIANO PRIMO

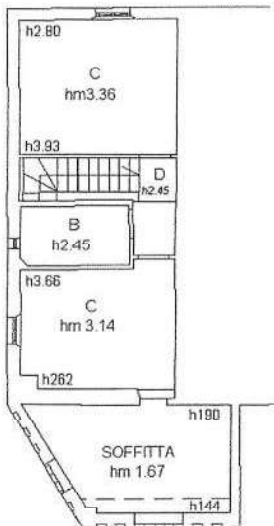

**PIANO SECONDO
(PIANO SOFFITTA)**

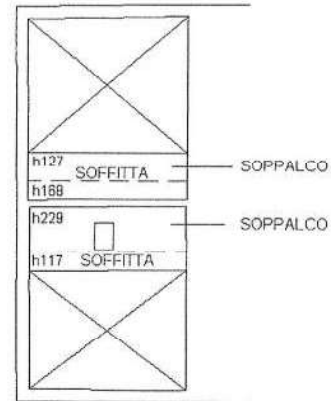

ALLEGATO A.2

Catasto dei Fabbricati - Situazione al 26/02/2015 - Comune di VINCI(M059) - < Foglio: 19 Particella: 49 - Subalterno 1 >
VIA LAMPORECCHIANA SNC piano: T-1-2;

Ultima Planimetria in atti

**Agenzia del Territorio
CATASTO FABBRICATI
Ufficio Provinciale di
Firenze**

Dichiarazione protocollo n. FI0219667 del 19/07/2011

Planimetria di u.i.u. in Comune di Vinci

Via Lamporecchiana

civ. SNC

Identificativi Catastali:

Sezione:
Foglio: 19
Particella: 489
Subalterno: 500

Compilata da:
Paci Gianni

Iscritto all'albo:
Architetti

Prov. Firenze

N. 4936

Scheda n. 1

Scala 1:200

PIANO TERRA



ORIENTAMENTO

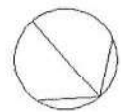

N

ALLEGATO A.2

Ultima Planimetria in atti

Catasto dei Fabbricati - Situazione al 26/02/2015 - Comune di VINCI(MI059) - < Foglio: 19 Particella: 49 - Subalterno 500 >
VIA LAMPORECCHIANA SNC piano: I;





N=53130

E=34900

Firmato Da: SABIA DONATO Emesso Da: ARUBAPEC S.P.A. NG CA 3 Serial#: 432b8acff549fddd27596f28377909b

ALLEGATO A.3

I Particella: 49

26-Feb-2015 12:56
Prot. n. FIC032504/2015
Scala originale: 1:2000
Dimensione cornice: 534.000 x 378.000 metri
Comune: VINCI
Foglio: 19
Richiedente: -