

Foto n° 1 – Localizzazione del fabbricato nel contesto collinare di Vinci



Foto n° 3 – Vista aerea del complesso edilizio di cui fa parte il fabbricato in esecuzione



Foto n° 2 – Accessibilità del fabbricato per chi proviene da Empoli





Foto n° 4 – Incrocio di Via Lamporecchiana con Via Collinare



Foto n° 5 – Vista del paesaggio dalla Via Lamporecchiana





Foto n° 6 – Incrocio di Via Lamporecchiana con la strada di acceso ai fabbricati



Foto n° 7 – Strada non asfaltata di accesso ai fabbricati





Foto n° 8 – Prospetto principale del complesso edilizio



Foto n° 9 – Prospetto principale dell'immobile in esecuzione





Foto n° 10 – Vista laterale dell'immobile in esecuzione



Foto n° 11 – Particolare dell'accesso secondario sul fronte sud-est





Foto n° 12 – Vista del prospetto sud-est dell'immobile in esecuzione



Foto n° 13 – Prospetto tergale dell'immobile in esecuzione





Foto n° 14 – Stradella carrabile a comune



Foto n° 15 – Vista della proprietà dalla stradella a comune





Foto n° 16 – Stradella e spazio di manovra ai parcheggi coperti



Foto n° 17 – Vista dell'area di manovra e area scoperta a destinazione giardino







Foto n° 18 – Posto auto coperto e pertinenza della proprietà



Foto n° 19 – Posto auto coperto (sulla destra in foto)





Foto n° 20 – Cancellotto di accesso alla proprietà (a sinistra nella foto)



Foto n° 21 – Resede esclusivo dell'immobile, vista del prospetto principale



Foto n° 22 – Vialetto di accesso



Foto n° 23 – Resede esclusivo



Foto n° 24 – Resede area a verde e muretti di confine



Foto n° 25 – Cucina, vista dall'ingresso



Foto n° 26 – Cucina



Foto n° 27 – Ingresso principale, vista dalla cucina





Foto n° 28 – Bagno/wc al PT



Foto n° 29 – Bagno/wc al PT



Foto n° 30 – Disimpegno, vista del ripostiglio/CT



Foto n° 31 – Zona giorno, vista ingresso secondario e scale al P1



Foto n° 32 – Vista vano scala di accesso al P1



Foto n° 33 – Ingresso secondario



Foto n° 34 – Zona giorno, finestra fronte sud-est





Foto n° 35 – Zona giorno, apertura in muratura portante



Foto n° 36 – Zona giorno, apertura in muratura portante al disimpegno sottoscala





Foto n° 37 – Disimpegno / PT



Foto n° 38 – Ripostiglio sottoscala / PT





Foto n° 39 – Camera sul retro e finestra con affaccio sul prospetto tergale / PT



Foto n° 40 – Accesso alla camera sul retro / PT



Foto n° 41 – Vano scale



Foto n° 42 – Vano scale



Foto n° 43 – Disimpegno P1



Foto n° 44 – Disimpegno P1



Foto n° 45 – Bagno/wc al P1





Foto n° 46 – Camera da letto 1 / P1



Foto n° 47 – Camera da letto 1 / P1



Foto n° 48 – Letto 1 con scaletta di accesso al soppalco (soffitta)



Foto n° 49 – Vista del soppalco (Letto 1)



Foto n° 50 – Particolare del lucernario (Letto 1)



Foto n° 51 – Accesso alla soffitta dal Letto 1



Foto n° 52 – Soffitta, lavabo di servizio



Foto n° 53 – Soffitta, particolare della finestra con gelosie in laterizio



Foto n° 54 – Camera da letto 2, finestra sul prospetto tergale



Foto n° 55 – Letto 2, finestra sul prospetto tergale





Foto n° 56 – Letto 2, vista del soppalco (soffitta)



Foto n° 57 – Letto 2, scaletta di accesso al soppalco (soffitta)



Foto n° 58 – Vista del soppalco (soffitta)



Foto n° 59 – Soppalco (soffitta)



Foto n° 60 – Vista dal soppalco sulla camera da letto 2



Foto n° 61 – Particolare caldaia



Foto n° 62 – Dati tecnici caldaia

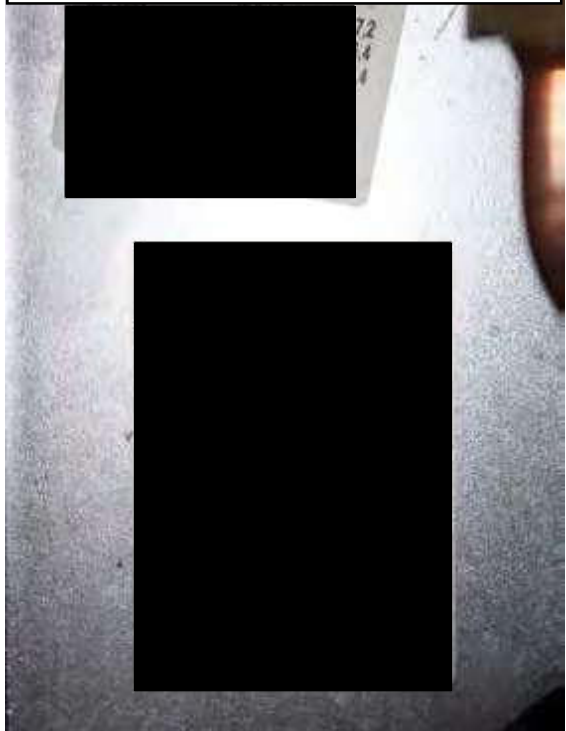

Foto n° 63 – Particolare del quadro elettrico

