

**Agenzia del Territorio  
CATASTO FABBRICATI  
Ufficio Provinciale di  
Varese**

Dichiarazione protocollo n. VA0248185 del 18/10/2012

Planimetria di u.i.u. in Comune di Tradate

Via Giacomo Bianchi

civ. 35/C

Identificativi Catastali:

Sezione: TR

Foglio: 22

Particella: 1442

Subalterno: 501

Compilata da:

Premazzi Massimo

Iscritto all'albo:  
Geometri

Prov. Varese

N. 2591

Scheda n. 1

Scala 1:200

PIANO TERRA  
h. 2,75 m.

SOTTOSCALA

MAPP. 3741

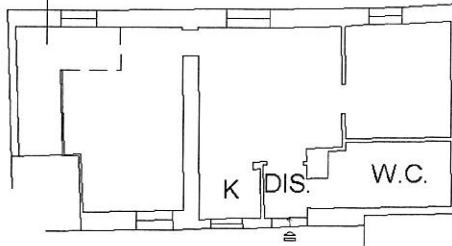

MAPP. 1441

MAPP. 3740



Ultima planimetria in atti

Data: 04/03/2022 - n. T170360 - Richiedente: MMIGNN70B10E734K

Totale schede: 1 - Formato di acquisizione: A4(210x297) - Formato stampa richiesto: A4(210x297)

Catasto dei Fabbricati - Situazione al 04/03/2022 - Comune di TRADATE(L.319) - < Sez. urbana TR - Foglio 16 - Particella 1442 - Subalterno 501 >  
Firmato DA: [FIRMA] / ARUBAPEC S.P.A. NG CA 3 Serial#: 180162cc0c2438f88a8eb8472cf594b1



**Agenzia del Territorio  
CATASTO FABBRICATI  
Ufficio Provinciale di  
Varese**

Dichiarazione protocollo n. VA0248185 del 18/10/2012

Planimetria di u.i.u. in Comune di Tradate

Via Giacomo Bianchi

civ. 35/B

Identificativi Catastali:

Sezione: TR

Foglio: 22

Particella: 1442

Subalterno: 502

Compilata da:

Premazzi Massimo

Iscritto all'albo:  
Geometri

Prov. Varese

N. 2591

Scheda n. 1

Scala 1:200

PIANO TERRA  
h. 2,75 m.

PIANO TERRA  
h. 3,00 m.



RIP.

MAPP. 3740

PIANO PRIMO  
h. 2,80 m.

MAPP. 3741

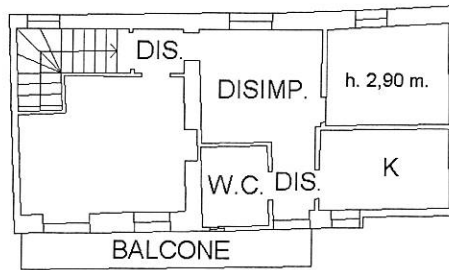

MAPP. 1441



Ultima planimetria in atti

Data: 04/03/2022 - n. T170364 - Richiedente: MMIGNN70B10E734K

Totale schede: 1 - Formato di acquisizione: A4(210x297) - Formato stampa richiesto: A4(210x297)

Catasto dei Fabbricati - Situazione al 04/03/2022 - Comune di TRADATE(L319) - < Sez. urbana TR - Foglio 16 - Particella 3740 - Subalterno 504 > - Uiu grafiata  
Firmato DAVIDE BIANCHI/AGUNCIOMASsa D&F/FRUBAPEC S.P.A. NG CA 3 Serial#: 180162cc0c2438f8a8eb8472c1594b1



**Agenzia del Territorio  
CATASTO FABBRICATI  
Ufficio Provinciale di  
Varese**

Dichiarazione protocollo n. VA0300766 del 29/12/2006

Planimetria di u.i.u. in Comune di Tradate

Via Giacomo Bianchi

civ.

Identificativi Catastali:

Sezione: TR

Foglio: 22

Particella: 1439

Subalterno:

Compilata da:

Ponti Giacomo

Iscritto all'albo:  
Geometri

Prov. Varese

N. 2507

Scheda n. 1

Scala 1:200

PIANO TERRA

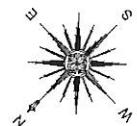
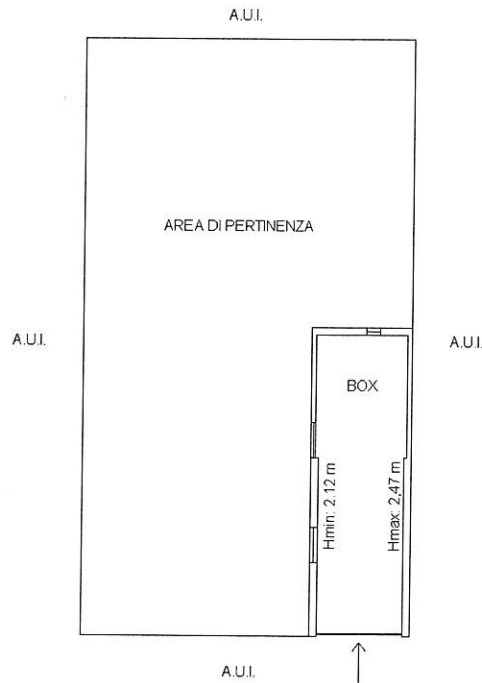

Ultima planimetria in atti

Data: 04/03/2022 - n. T170365 - Richiedente: MMIGNN70B10E734K

Totale schede: 1 - Formato di acquisizione: A4(210x297) - Formato stampa richiesto: A4(210x297)

Catasto dei Fabbricati - Situazione al 04/03/2022 - Comune di TRADATE(L.319) - < Sez. urbana TR - Foglio 16 - Particella 1439 - Subalterno >  
Firmato DA: [D8N0RUBAPEC](#) S.P.A. NG CA 3 Serial#: 180162cc0c2438f88a8eb8472cf594b1



N=5062000

Direzione Provinciale di Varese Ufficio Provinciale - Territorio - Direttore MONTUORI ANTONIO

Vis. tel. (0.90 euro)



Firmato Da: IEMMA GIOVANNI Emesso Da: ARUBAPEC S.P.A. NG CA 3 Serial#: 180162cc0c2438f88a8eb8472c6594b1

E=1492100

I Particella: 1439