

MODULARIO
F. vig. rend. - 497



MINISTERO DELLE FINANZE
DIREZIONE GENERALE DEL CATASTO E DEI SERVIZI TECNICI ERARIALI

Mod. B (Nuovo Catasto Edilizio Urbano)

Lire
100

NUOVO CATASTO EDILIZIO URBANO

(R. DECRETO-LEGGE 13 APRILE 1939, N. 652)

Planimetria dell'immobile situato nel Comune di S. ANTONIO ABATE Via TRAV. CASA D'ANTUONO
Ditta D'AURIA ANACLETO M.R.T. ex S. Antonio Abate del 2-10-1954
Allegata alla dichiarazione presentata all'Ufficio Tecnico Erariale di NAPOLI

F. 7. 105. 1666
5623
5 (1111)

Pianta primo piano

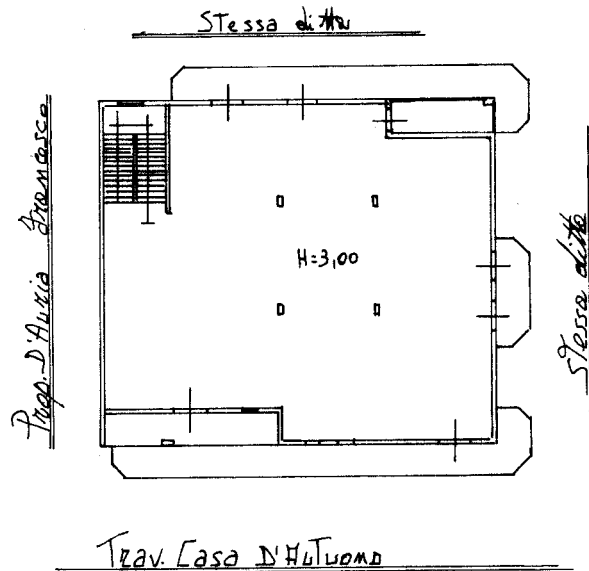

ORIENTAMENTO



SCALA DI 1:200

SPAZIO RISERVATO PER LE ANNOTAZIONI D'UFFICIO

DATA
PROT. N°

42014



Compilata dal Eugenio Abaquele
(Titolo, nome e cognome dell'agente)

Iscritto all'Albo degli ingegneri
della Provincia di Napoli

DATA

Firma: Eugenio Abaquele

Catasto dei Fabbricati - Situazione al 31/01/2017 - Comune di SANT'ANTONIO ABATE (1300) - < Foglio: 7 - Particella: 1614 - Subalterno: 3 >
VIA CASA D'ANTUONO n. 150 piano: 1 interno: 1 scala: U;

Ultima planimetria in atti