

LOCALI CONCESSI IN FITTO A

Agenzia delle Entrate
CATASTO FABBRICATI
 Ufficio provinciale di Foggia

Dichiarazione prototipo n. P.1106/786 del 13/07/2019
 Comune di Foggia
 Via Di San Giuliano

Identificativi Catastali:
 Sezione: 76
 Particella: 410
 Subalterno: 49

Comunità di:
 Enrico Giovannini
 Iscritto all'albo:
 Ingegneri
 Prov. Foggia

N. 1204

Ultima planimetria in atti
 Data: 01/08/2019
 Totale schede: 9
 Scheda n. 9

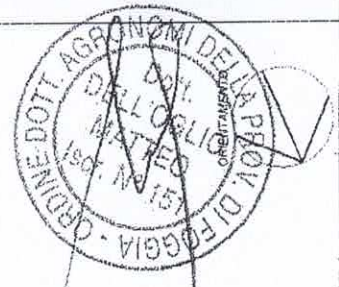
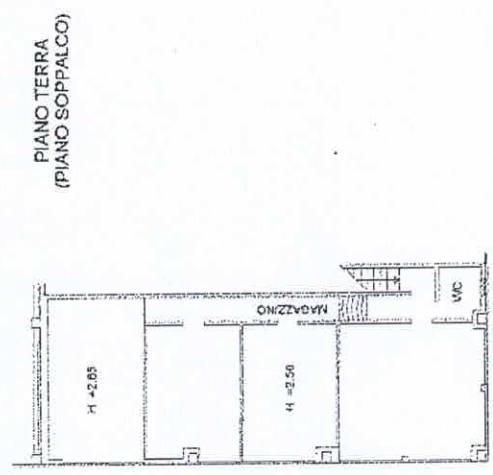
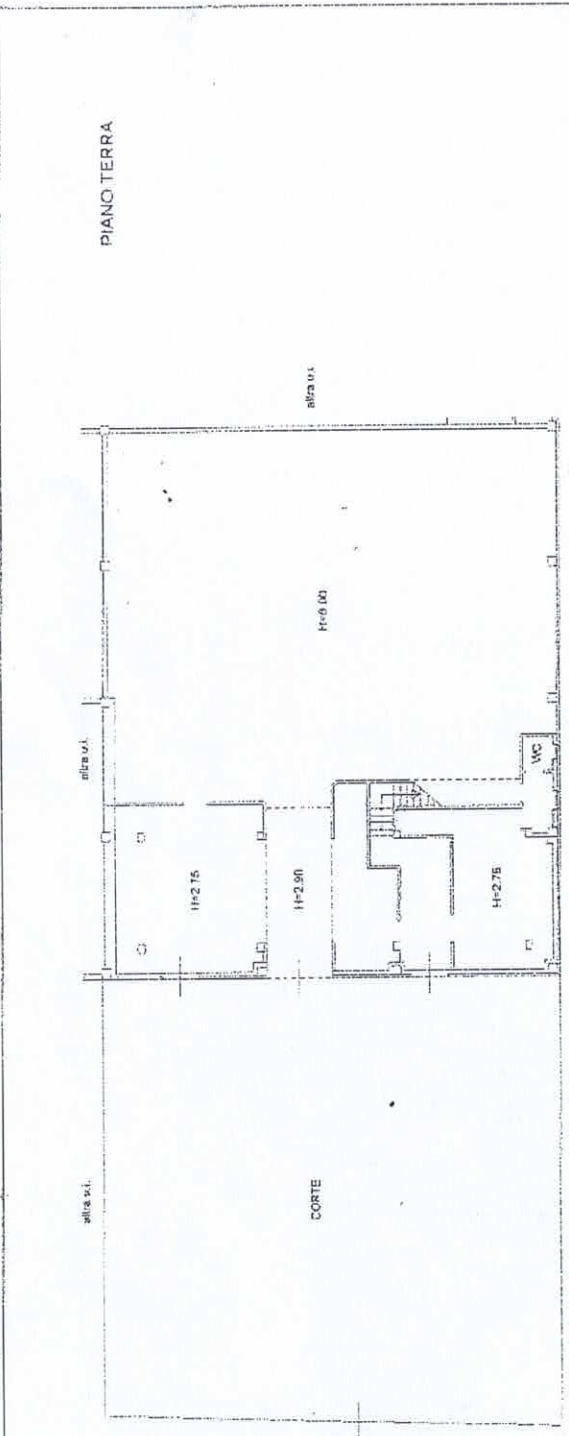

[Redacted Signature]

Catasto dei Fabbricati - Situazione al 01/08/2019 - Comune di FOGGIA (D643) - < Englio: 76 - Particella: 410 - Subalterno: 49 -
 VIA DI SAN GIULIANO SNC piano: T

Identificativi Catastrali:
 Sezione: 76
 Foglio: 76
 Particella: 410
 Subalterno: 49

Dichiarazione protocollata n. 14099/2019 del 23/07/2019
 Comune di Poggia
 Via DI SAN GIULIANO
 civ. SNC

Agenzia delle Entrate
CATASTO FABBRICATI
 Ufficio provinciale di
 Poggia

Completata da:
 Paolo Giovanni
 Inscritto all'albo:
 Ingegneri
 Prov. Poggia

Scala 1:500

N. 1004

PLANIMETRIA DI INSIEME

PIANO TERRA
 (PIANO SOPPALCO)



PIANO TERRA

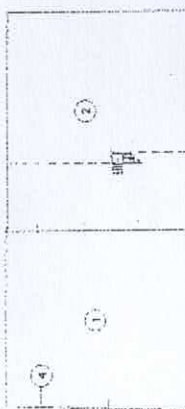

LEGENDA

1	DESTINAZIONE
1	PIAZZALE - AIUOLE
2	ATTIVITA' COMMERCIALE - PIANO TERRA
3	ATTIVITA' COMMERCIALE - PI SOPPALCO
4	RECINZIONE



Calasto dei Fabbricati - Situazione al 01/08/2019 - Comune di LOGGIA (66431) - Foglio 76 - Particella: 410 - Subalterno: 49 - piano 01
 VIA DI SAN GIULIANO SNC piano: 1;