













# PIANO SEMINTERRATO

H=3,30

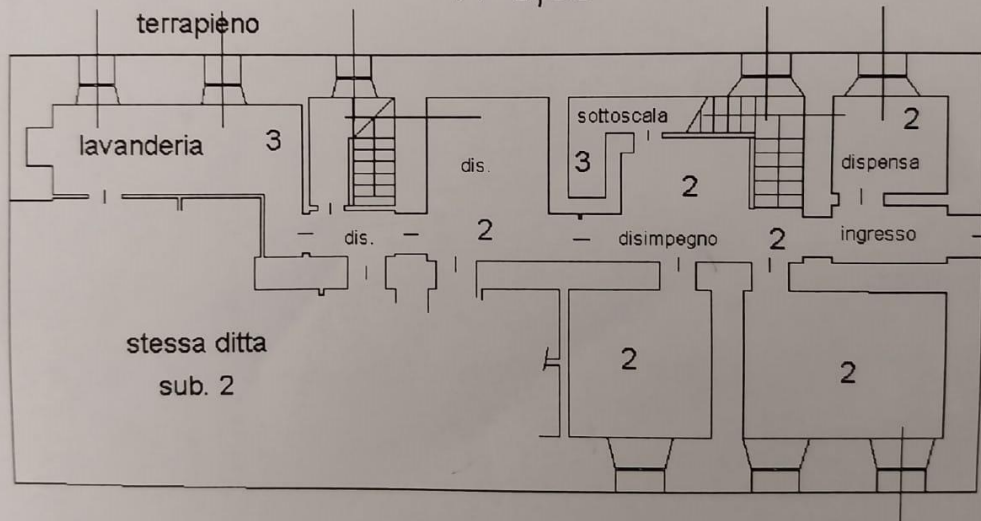

Data di presentazione: 16/06/2010 - Data: 26/07/2023 - N. pratiche:  
Scheda 1 di 1 - Formato di acq.: A4(210x297) - Fatt. di scala: 1:1



























# PIANO INTERRATO

terrapieno

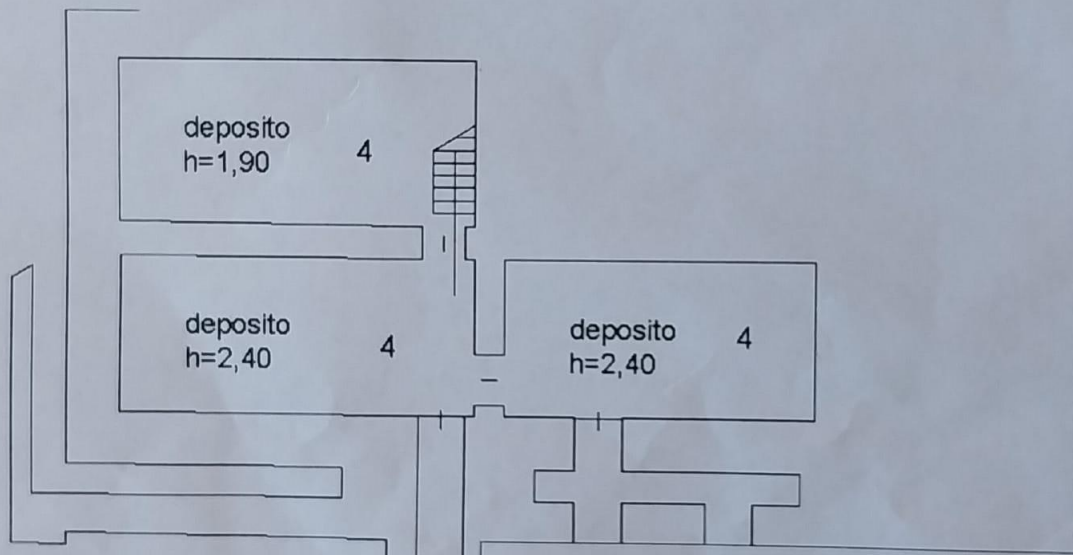

Catasto dei Fabbricati - Situazione al 26/07/2023 - Comune di SAINT-RHEMY-EN-BOSES(H675) - < Foglio 1 Particella 41 Subalterno 1 >  
LOCALITA' LA CANTINA n. SNC Piano S1-T - 1-2











# PIANO AMMEZZATO

H=3,00

strada statale n. 27 del Gran San Bernardo

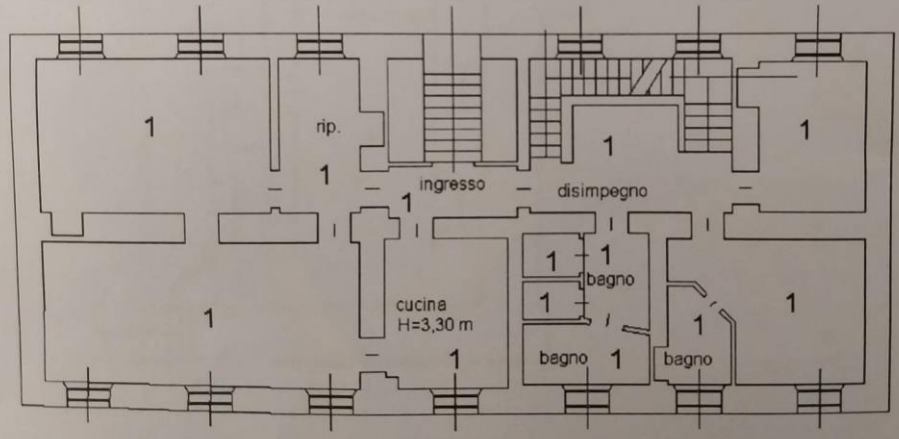

Subaltemo 1 >

Cantina	
Civ. Catastali:	Compiata da: Marusich Giorgio
1	Isoritto all'albo: Geometri
41	
1	Prov. Lodi
	N. 305
	div. SNC



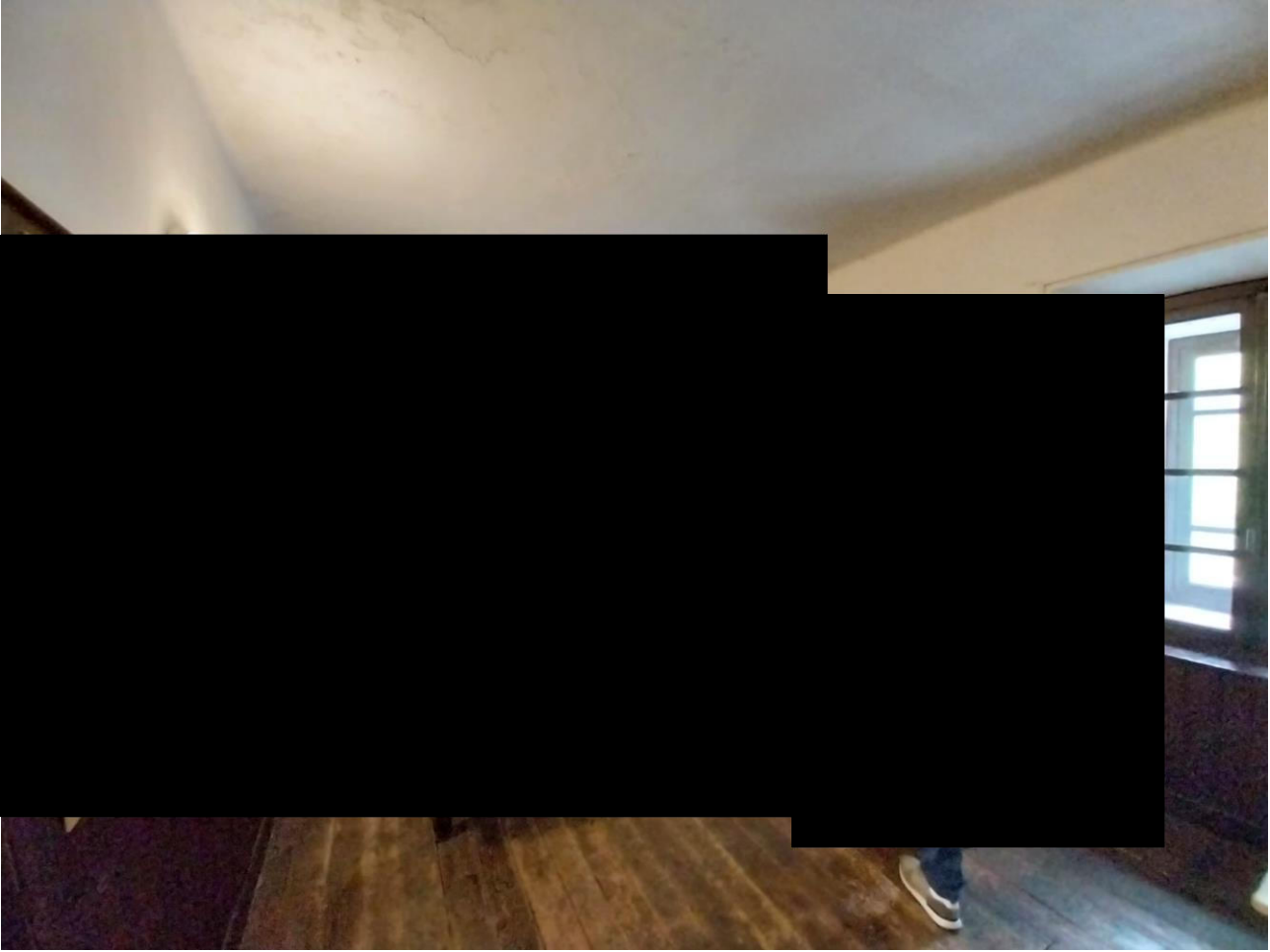

































# PIANO PRIMO

H=3,00

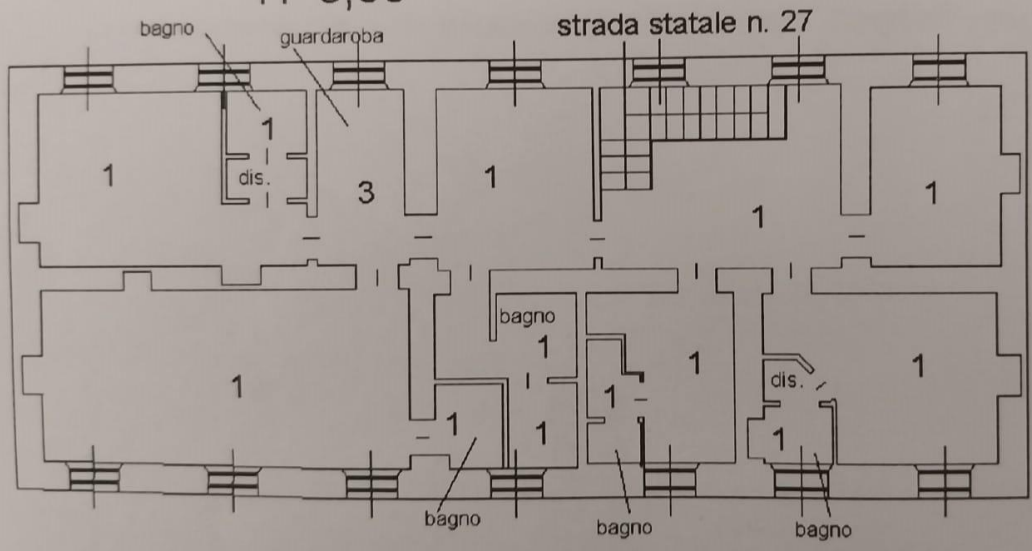

Scheda n. 1  
Scala 1:200

Aosta

Identificativi  
Sezione:  
Foglio: 1  
Particella: 41  
Subalterno: 1































