

Catasto dei Fabbricati - Situazione al 20/08/2015 - Comune di CISTERNA DI LATINA (C740) - < Foglio: 21 - Particella: 367 - Elaborato planimetrico >

<b>ELABORATO PLANIMETRICO</b>	Completato da:	Iscritto all'albo: Geometri	Prof. Latina	N.
Comune di Cisterna di Latina	Sezione: Foglio: 21	Particella: 367	Protocollo: 888/Al.	22/10/2010 del 1
Dimostrazione grafica dei subalberni				
Tipo Mappa: a n. 350596 del 29/10/2009 Scala 1: 1000				

Agenzia del Territorio  
**CATASTO FABBRICATI**  
 Ufficio Provinciale di Latina

ELABORATO PLANIMETRICO NON RISPONDENTE ALLO STATO DI FATTO

22/10/2010



# PIANO TERRA

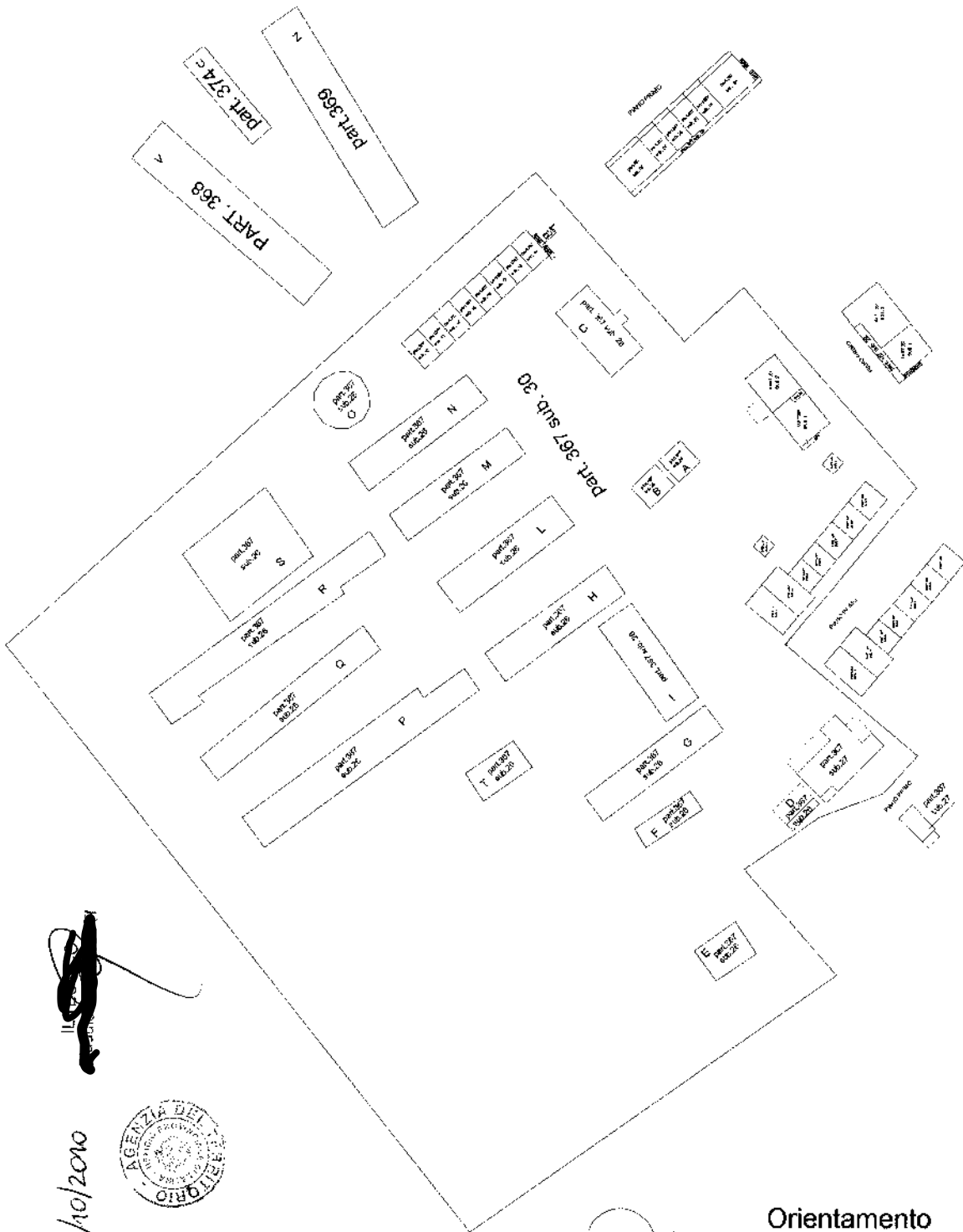

Orientamento

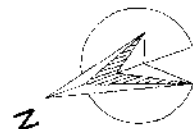

**Agenzia del Territorio  
CATASTO FABBRICATI  
Ufficio Provinciale di  
Latina**

Dichiarazione protocollo n. LT0386603 del 30/11/2009

Planimetria di u.i.u. in Comune di Cisterna Di Latina

Via Tivera

civ. 14

Identificativi Catastali:

Sezione:

Foglio: 21

Particella: 367

Subalterno: 1

Compilata da:

Isritto all'albo:  
Geometri

Prov. Latina

N. [redacted]

Sub: 1

- Foglio: 21 - Part: 367

Codice fiscale: [redacted]

- Comune di CISTERNA DI LATINA (C740).

Situazione al 02/03/2020 -

Catasto Terreni e dei Fabbricati

VIA TIVERA n. 14 piano: T;

Scheda n. 1

Scala 1:100

# APPARTAMENTO PIANO TERRA H= ml. 2.75

part. 371

altra  
u.i.u.

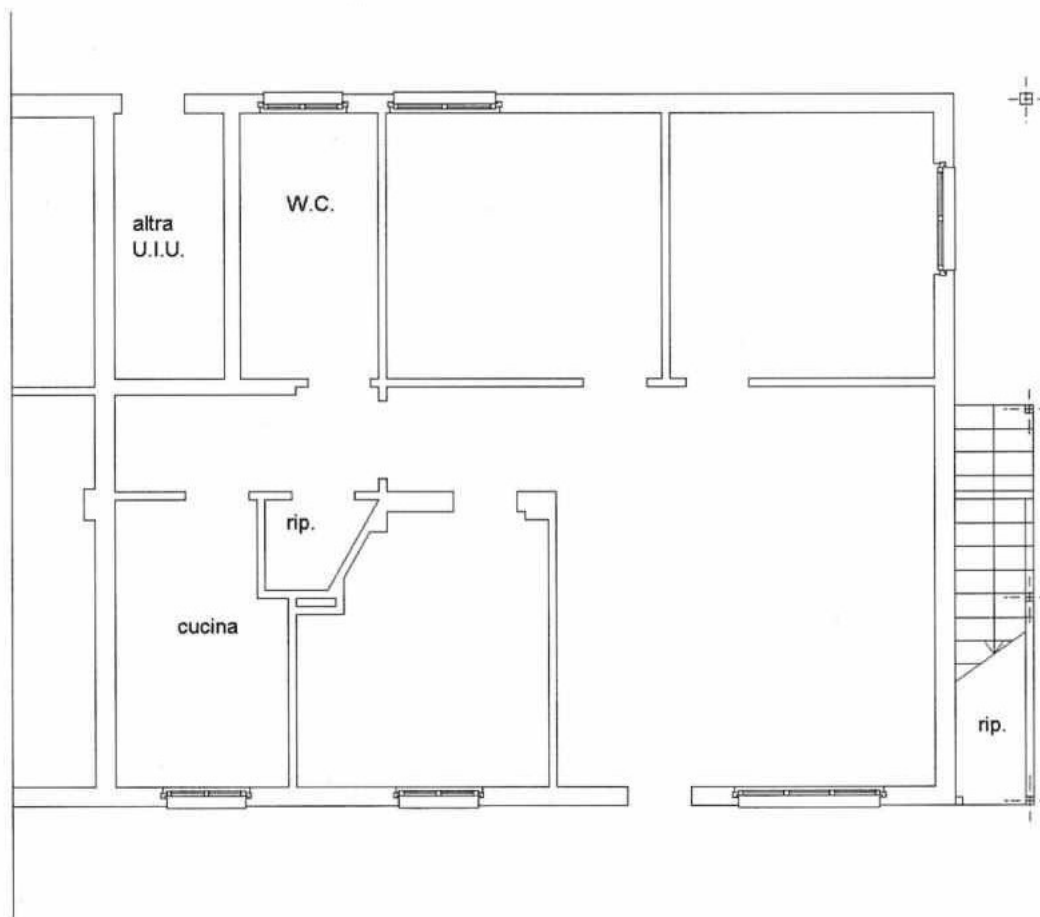

part. 371

Orientamento



**Agenzia del Territorio  
CATASTO FABBRICATI  
Ufficio Provinciale di  
Latina**

Dichiarazione protocollo n. LT0386603 del 30/11/2009

Planimetria di u.i.u. in Comune di Cisterna Di Latina

Via Tivera

civ. 14

Identificativi Catastali:

Sezione:  
Foglio: 21  
Particella: 367  
Subalterno: 2

Compilata da:

Isritto all'albo:  
Geometri

Prov. Latina

N. [redacted]

Sub: 2

Scheda n. 1

Scala 1:100

# APPARTAMENTO PIANO TERRA

h= ml. 2.75

PART. 371

PART.371

ALTRA U.I.

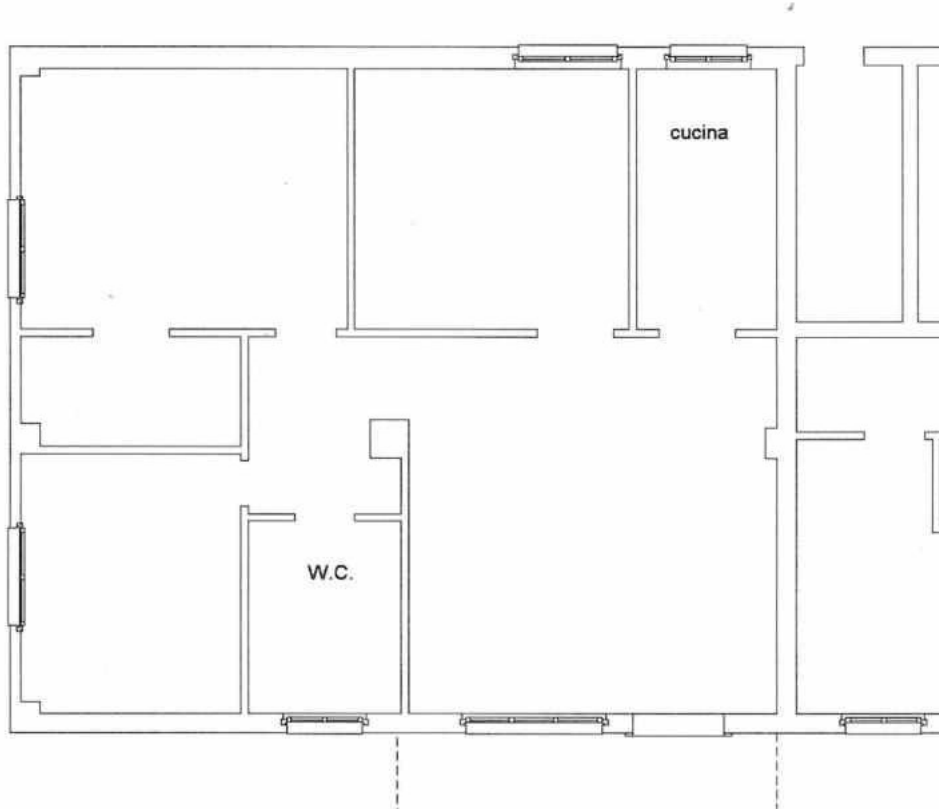

tettoia

## Orientamento



Catasto Terreni e dei Fabbricati - Situazione al 02/03/2020 - Comune di CISTERNA DI LATINA (C740). Codice fiscale: [redacted] - Foglio: 21 - Part: 367 - Sub: 2  
VIA TIVERA n. 14 piano: T;

**Agenzia del Territorio  
CATASTO FABBRICATI  
Ufficio Provinciale di  
Latina**

Dichiarazione protocollo n. LT0386603 del 30/11/2009

Planimetria di u.i.u. in Comune di Cisterna Di Latina

Via Tivera

civ. 14

Identificativi Catastali:

Sezione:

Foglio: 21

Particella: 367

Subalterno: 3

Compilata da:

Iscritto all'albo:  
Geometri

Prov. Latina

N. [redacted]

Scheda n. 1

Scala 1:100

ALTRA U.I.U.

**APPARTAMENTO  
PIANO PRIMO  
H= ml. 2.75**

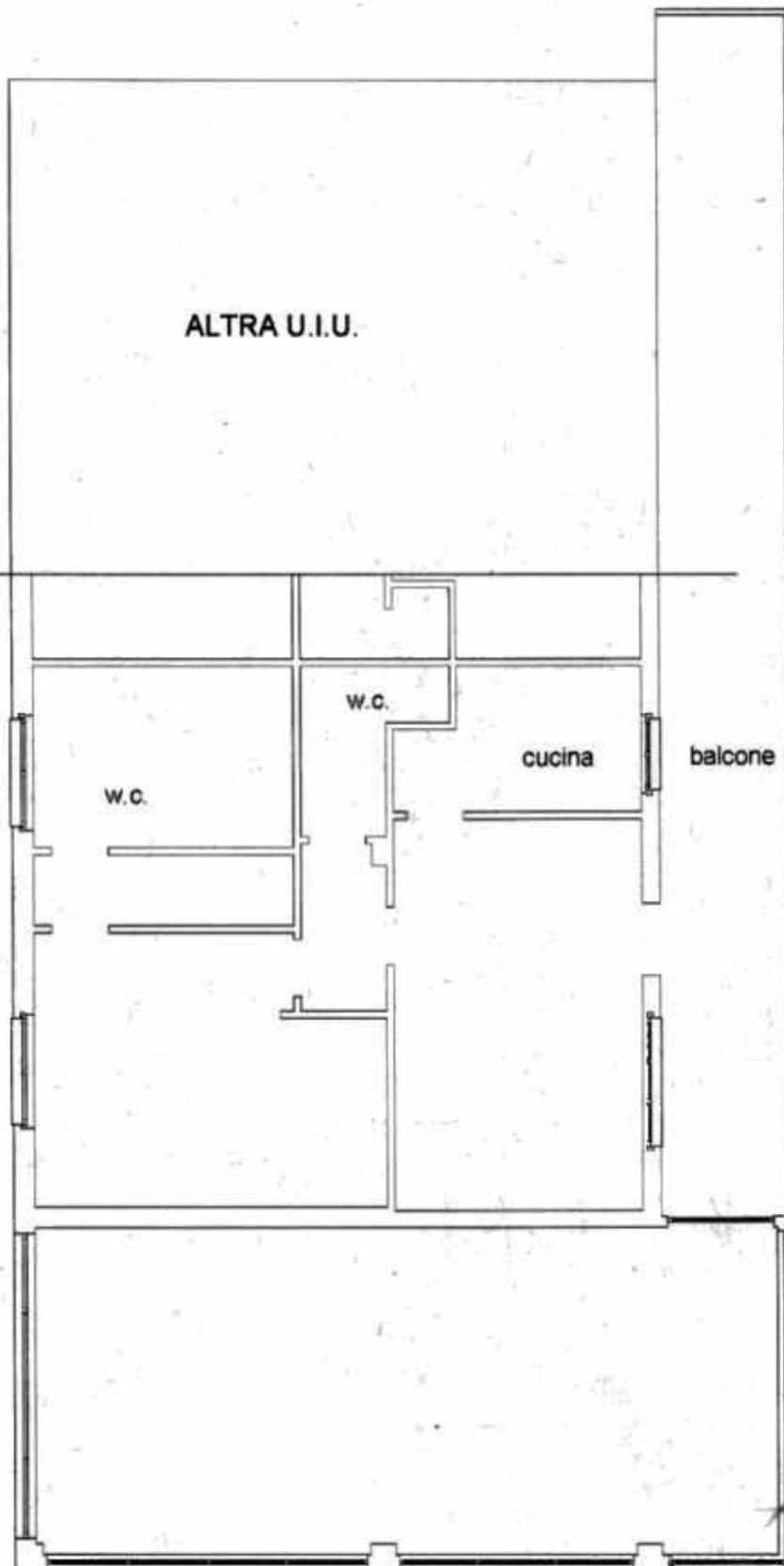

orientamento



Catasto dei Fabbricati - Situazione al 22/07/2019 - Comune di CISTERNA DI LATINA(C740) - < Foglio: 21 Particella: 367 - Subalterno 3 ^  
VIA TIVERA n. 14 piano: 1;

**Agenzia del Territorio  
CATASTO FABBRICATI  
Ufficio Provinciale di  
Latina**

Dichiarazione protocollo n. LT0386603 del 30/11/2009

Planimetria di u.i.u. in Comune di Cisterna Di Latina

Via Tivera

civ. 14

Identificativi Catastali:

Sezione:

Foglio: 21

Particella: 367

Subalterno: 4

Compilata da:

Iscritto all'albo:  
Geometri

Prov. Latina

N. [REDACTED]

Sub: 4

Scheda n. 1

Scala 1:100

**APPARTAMENTO  
PIANO PRIMO  
H= ml. 2.75**

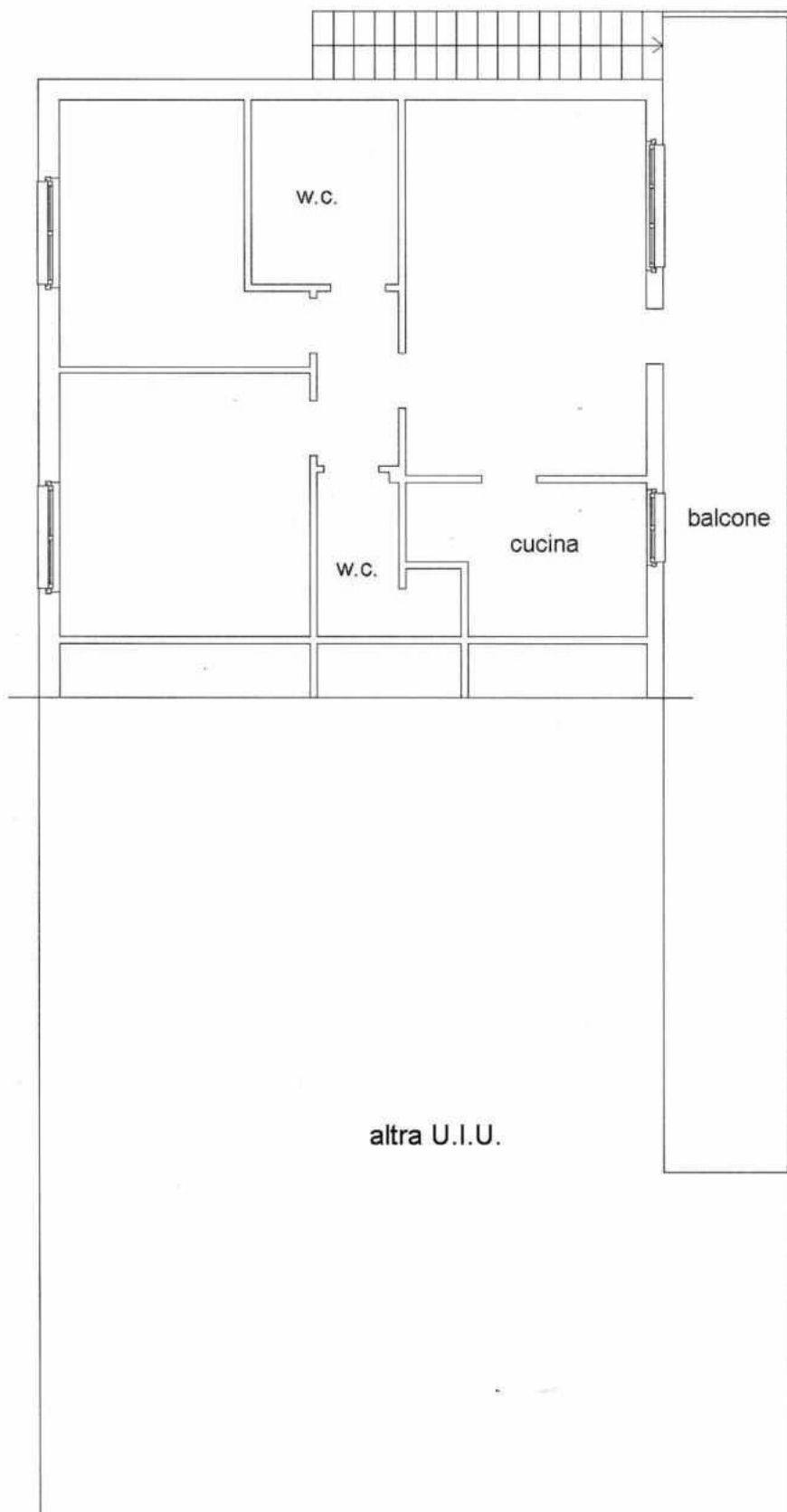

altra U.I.U.

balcone

cucina

W.C.

W.C.

Orientamento



Catasto Terreni e dei Fabbricati - Situazione al 02/03/2020 - Comune di CISTERNA DI LATINA(C740). Codice fiscale: [REDACTED] - Foglio: 21 - Part: 367 - Sub: 4  
VIA TIVERA n. 14 piano: 1;

Catasto dei Fabbricati - Situazione al 20/08/2015 - Comune di CISTERNA DI LATINA (C740) - < Foglio: 21 - Particella: 367 - Subalterno: 27 >  
VIA TIVERA n. 14 piano: T-1;

**Agencia del Territorio**  
**CATASTO FABBRICATI**  
Ufficio provinciale di  
Latina

Dichiarazione protocollo n. *dal*  
Planimetria di u.i.n. in *SOPRA* di *castelfra* Latina  
Via Tiviera civ. 14

Identificativi Catastrali:  
Sezione: *22/02010*  
Foglio: 21  
Particella: 367  
Subalterno: 27

Compilata da:  
Iscritto all'Albo:  
Geometri  
Prov. Latina

Scala 1:100

# ABITAZIONE

## PIANO TERRA

PART. 114 - 32

PART. 114

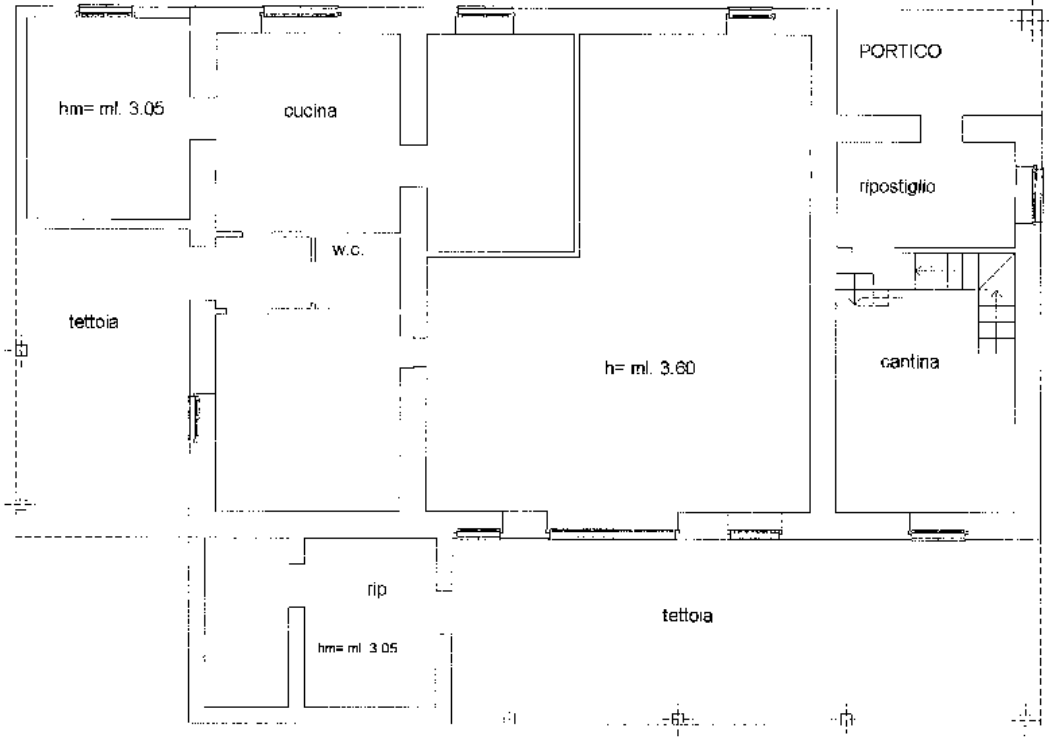

DISTACCO SU ALTRA U.I.U.

## piano primo - H media = ml. 3.05

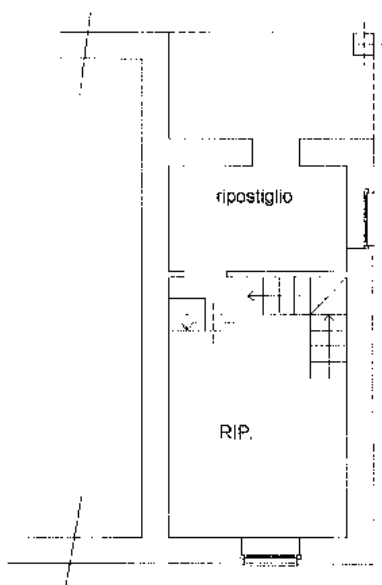

## ORIENTAMENTO



PLANIMETRIA NON RISPONDENTE ALLO STATO DI FATTO

*22/10/2010*



*22/10/2010*

Ultima planimetria in atti

Totale schede: 1 - Formato di acquisizione: A3(297x420) - Formato stampa richiesto: A4(210x297)

Identificativi Catastali:

Sezione:  
Foglio: 21  
Particella: 367  
Subalterno: 12

Compilata da:

Isritto all'albo:  
Geometri

Prov. Latina

N. [REDACTED]

Scheda n. 1

Scala 1:100

appartamento piano terra - H= ml. 2.75

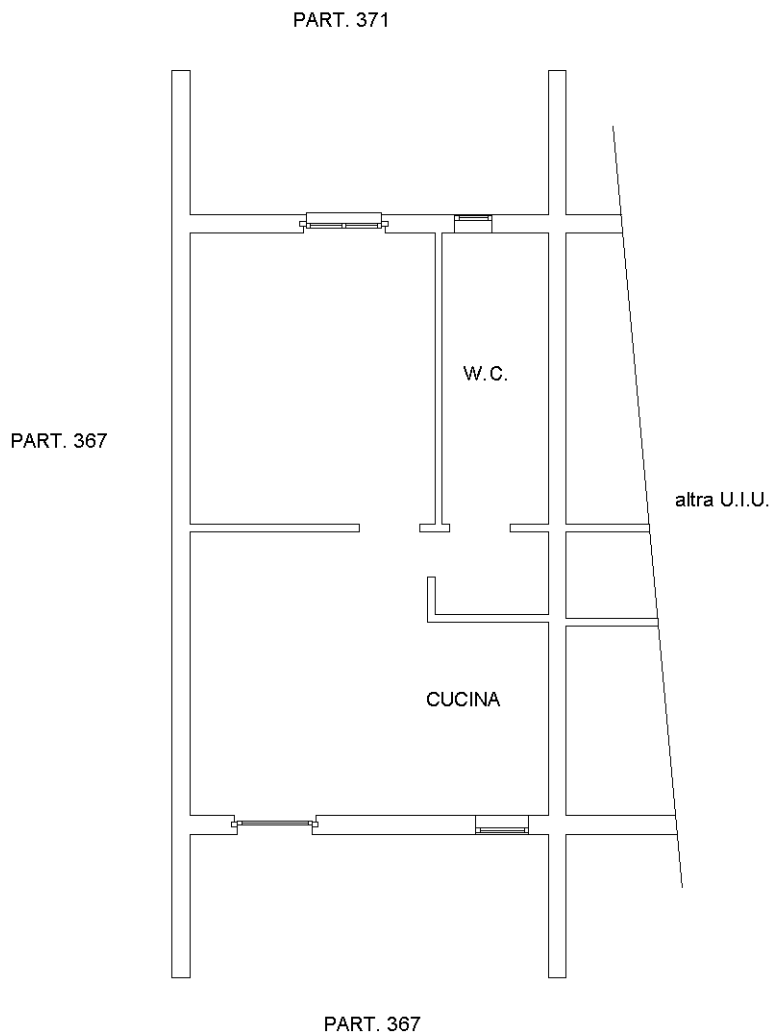

orientamento



Catasto dei Fabbricati - Situazione al 20/08/2015 - Comune di CISTERNA DI LATINA (C/740) - < Foglio: 21 - Particella: 367 - Subalterno: 12 >  
VIA TIVERA n. 14 piano: T;

Ultima planimetria in atti

Identificativi Catastali:

Sezione:

Foglio: 21

Particella: 367

Subalterno: 13

Compilata da:

Iscritto all'albo:  
Geometri

Prov. Latina

N. 

Scheda n. 1

Scala 1:100

## ABITAZIONE - PIANO TERRA - H= ml. 2.75

DISTACCO PART. 371

ALTRA U.I.U.  
SUB. 12

ALTRA U.I.U.  
SUB. 14

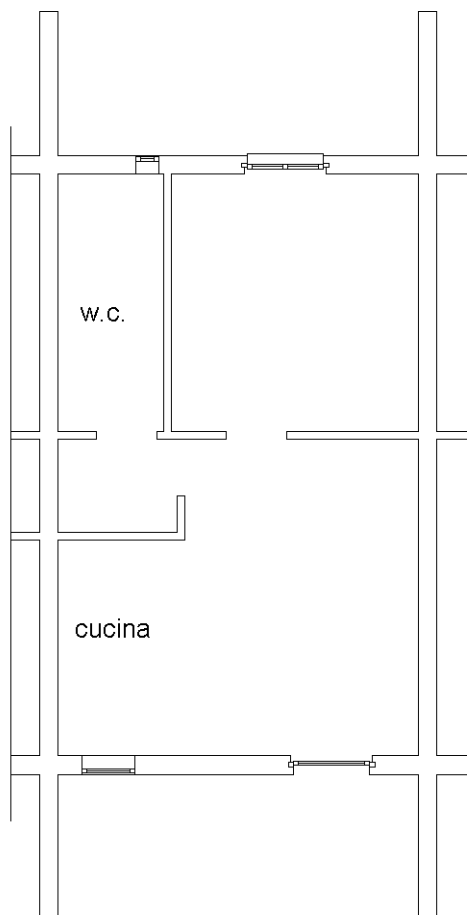

10 metri

### ORIENTAMENTO

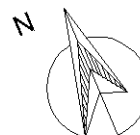

Catasto dei Fabbricati - Situazione al 20/08/2015 - Comune di CISTERNA DI LATINA (C/740) - < Foglio: 21 - Particella: 367 - Subalterno: 13 >  
VIA TIVERA n. 14 piano: T;



Identificativi Catastali:

Sezione:

Foglio: 21

Particella: 367

Subalterno: 14

Compilata da:

Isritto all'albo:  
Geometri

Prov. Latina

N. [REDACTED]

Scheda n. 1

Scala 1:100

## ABITAZIONE - PIANO TERRA - H= ml. 2.75

DISTACCO PART. 371

ALTRA U.I.U.  
SUB. 12

ALTRA U.I.U.  
SUB. 14

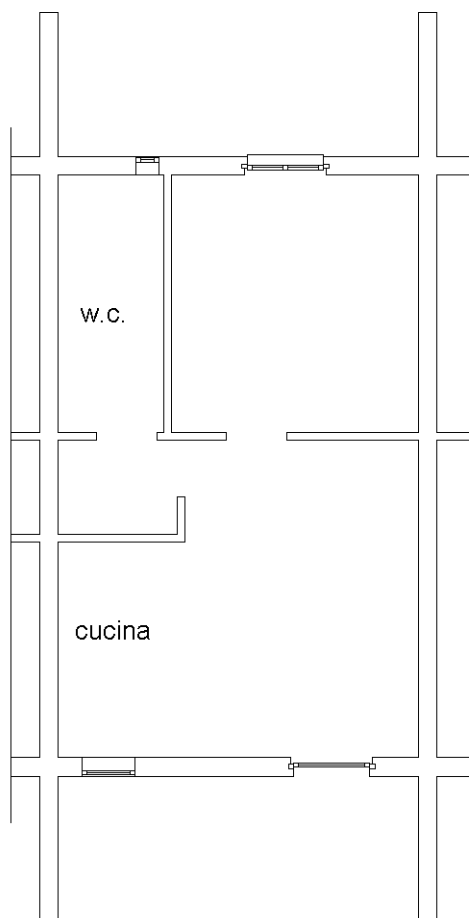

**ORIENTAMENTO**

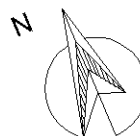

Catasto dei Fabbricati - Situazione al 20/08/2015 - Comune di CISTERNA DI LATINA (C740) - < Foglio: 21 - Particella: 367 - Subalterno: 14 >  
VIA TIVERA n. 14 piano: T;

Ultima planimetria in atti

Identificativi Catastali:

Sezione:

Foglio: 21

Particella: 367

Subalterno: 15

Compilata da:

Isritto all'albo:  
Geometri

Prov. Latina

N. [REDACTED]

Scheda n. 1

Scala 1:100

## ABITAZIONE - PIANO TERRA - H= ml. 2.75

DISTACCO PART. 371

ALTRA U.I.U.  
SUB. 14

ALTRA U.I.U.  
SUB. 16

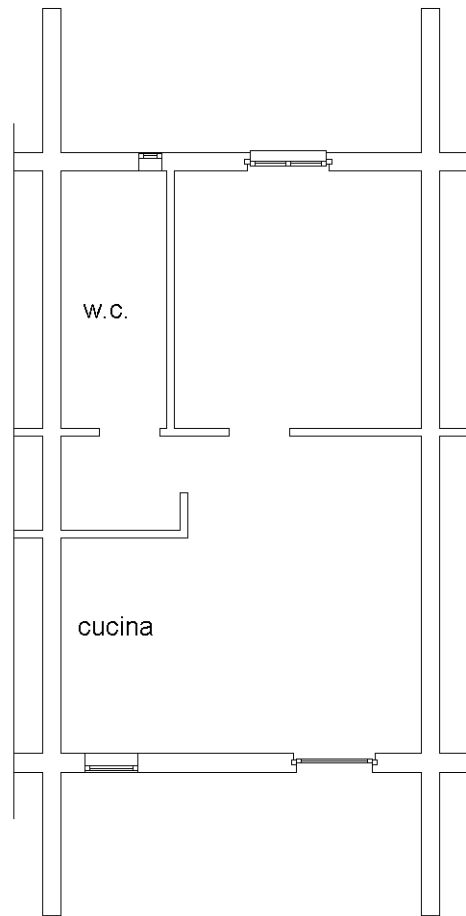

### ORIENTAMENTO

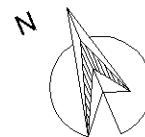

Catasto dei Fabbricati - Situazione al 20/08/2015 - Comune di CISTERNA DI LATINA (C/740) - < Foglio: 21 - Particella: 367 - Subalterno: 15 >  
VIA TIVERA n. 14 piano: T;

Ultima planimetria in atti

Totale schede: 1 - Formato di acquisizione: A4(210x297) - Formato stampa richiesto: A4(210x297)

**Agenzia del Territorio  
CATASTO FABBRICATI  
Ufficio Provinciale di  
Latina**

Dichiarazione protocollo n. LT0386603 del 30/11/2009

Planimetria di u.i.u. in Comune di Cisterna Di Latina

Via Tivera

civ. 14

Identificativi Catastali:

Sezione:

Foglio: 21

Particella: 367

Subalterno: 16

Compilata da:

Iscritto all'albo:  
Geometri

Prov. Latina

N. [redacted]

Scheda n. 1

Scala 1:100

ABITAZIONE - PIANO TERRA - H= ml. 2.75

distacco part. 371

altra U.I.U.  
SUB. 15

ALTRA U.I.U.  
SUB. 17

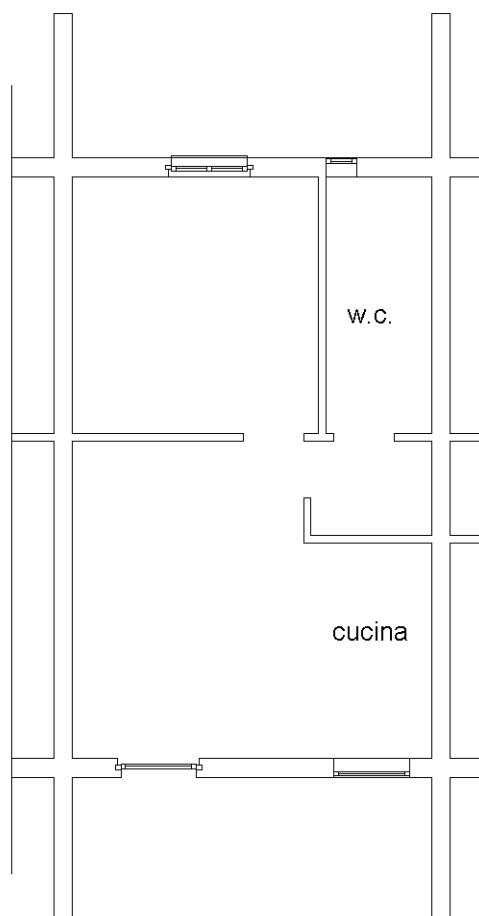

**ORIENTAMENTO**

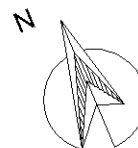

Catàsto dei Fabbricati - Situazione al 20/08/2015 - Comune di CISTERNA DI LATINA (C740) - < Foglio: 21 - Particella: 367 - Subalterno: 16 >  
VIA TIVERA n. 14 piano: T;

Ultima planimetria in atti

Totale schede: 1 - Formato di acquisizione: A4(210x297) - Formato stampa richiesto: A4(210x297)

10 metri

Identificativi Catastali:

Sezione:

Foglio: 21

Particella: 367

Subalterno: 17

Compilata da:

Isritto all'albo:  
Geometri

Prov. Latina

N. [REDACTED]

Scheda n. 1

Scala 1:100

## ABITAZIONE - PIANO TERRA - H= ml. 2.75

DISTACCO PART. 371

ALTRA U.I.U.  
SUB. 16

ALTRA U.I.U.  
SUB. 18

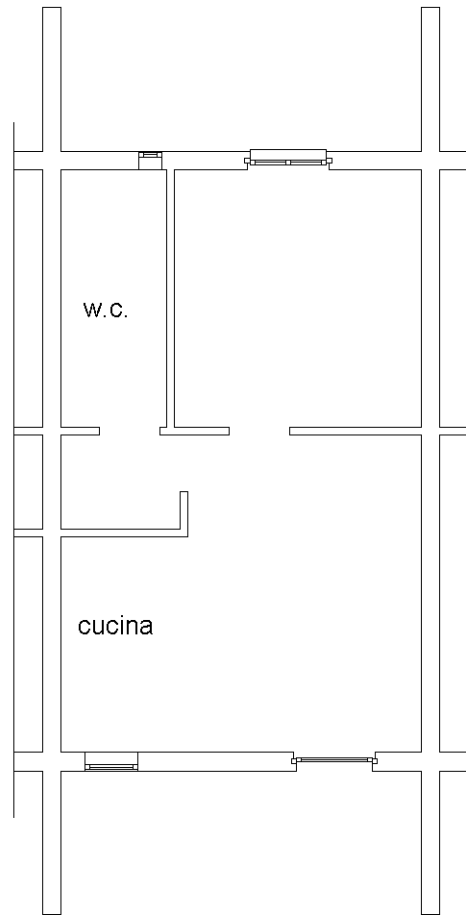

10 metri

### ORIENTAMENTO

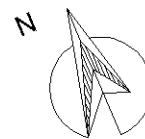

**Agenzia del Territorio  
CATASTO FABBRICATI  
Ufficio Provinciale di  
Latina**

Dichiarazione protocollo n. LT0386603 del 30/11/2009

Planimetria di u.i.u. in Comune di Cisterna Di Latina

Via Tivera

civ. 14

Identificativi Catastali:

Sezione:

Foglio: 21

Particella: 367

Subalterno: 18

Compilata da:

Isritto all'albo:  
Geometri

Prov. Latina

N. 

Scheda n. 1

Scala 1:100

ABITAZIONE - PIANO TERRA - H= ml. 2.75

distacco part. 371

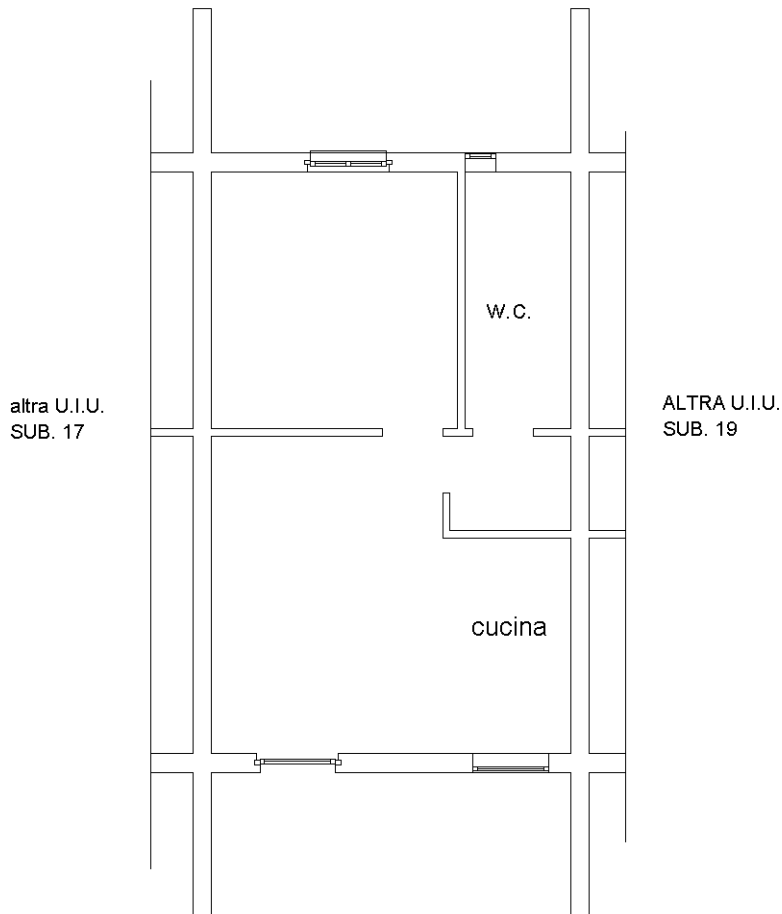

**ORIENTAMENTO**

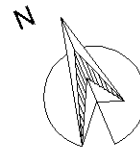

Ultima planimetria in atti

Totale schede: 1 - Formato di acquisizione: A4(210x297) - Formato stampa richiesto: A4(210x297)

Catasto dei Fabbricati - Situazione al 20/08/2015 - Comune di CISTERNA DI LATINA (C740) - < Foglio: 21 - Particella: 367 - Subalterno: 18 >  
VIA TIVERA n. 14 piano: T;

Identificativi Catastali:

Sezione:  
Foglio: 21  
Particella: 367  
Subalterno: 19

Compilata da:

Isritto all'albo:  
Geometri

Prov. Latina

N. [REDACTED]

Scheda n. 1

Scala 1:100

## ABITAZIONE - PIANO TERRA - H= ml. 2.75

DISTACCO PART. 371

ALTRA U.I.U.  
SUB. 18

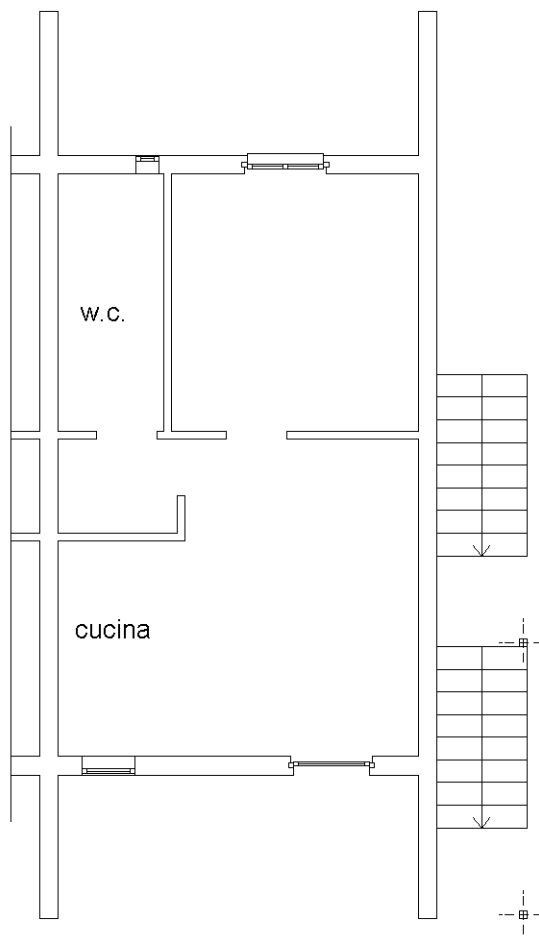

PART. 367

10 metri

### ORIENTAMENTO

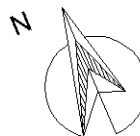

Catasto dei Fabbricati - Situazione al 20/08/2015 - Comune di CISTERNA DI LATINA (C740) - < Foglio: 21 - Particella: 367 - Subalterno: 19 >  
VIA TIVERA n. 14 piano: T;

Identificativi Catastali:

Sezione:

Foglio: 21

Particella: 367

Subalterno: 20

Compilata da:

Iscritto all'albo:  
Geometri

Prov. Latina

N. [REDACTED]

Scheda n. 1

Scala 1:100

**ABITAZIONE**  
**PIANO PRIMO - H=ml. 2.75**

altra U.I.U.  
SUB.21

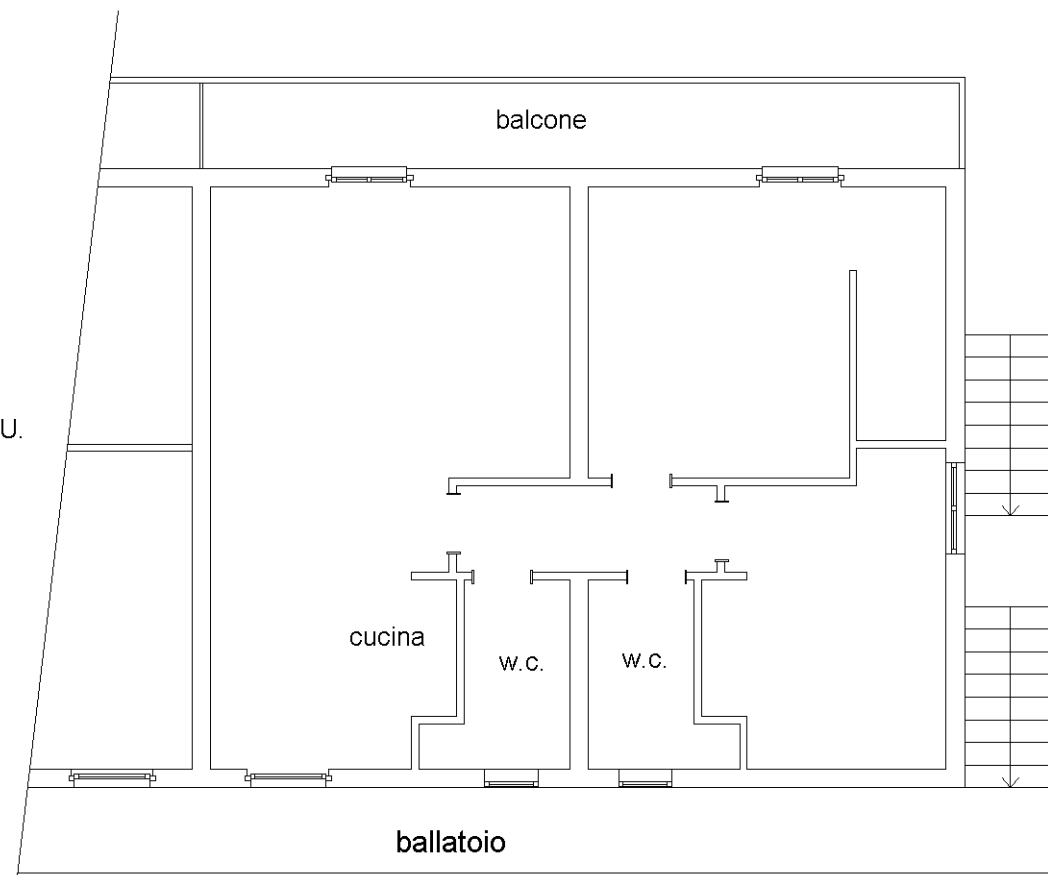

**Orientamento**



Catasto dei Fabbricati - Situazione al 20/08/2015 - Comune di CISTERNA DI LATINA (C/40) - < Foglio: 21 - Particella: 367 - Subalterno: 20 >  
VIA TIVERA n. 14 piano: 1;

Ultima planimetria in atti

Totale schede: 1 - Formato di acquisizione: A4(210x297) - Formato stampa richiesto: A4(210x297)

Identificativi Catastali:

Sezione:

Foglio: 21

Particella: 367

Subalterno: 21

Compilata da:

Isritto all'albo:  
Geometri

Prov. Latina

N. [redacted]

Scheda n. 1

Scala 1:100

**ABITAZIONE**  
**PIANO PRIMO - H= ml. 2.75**

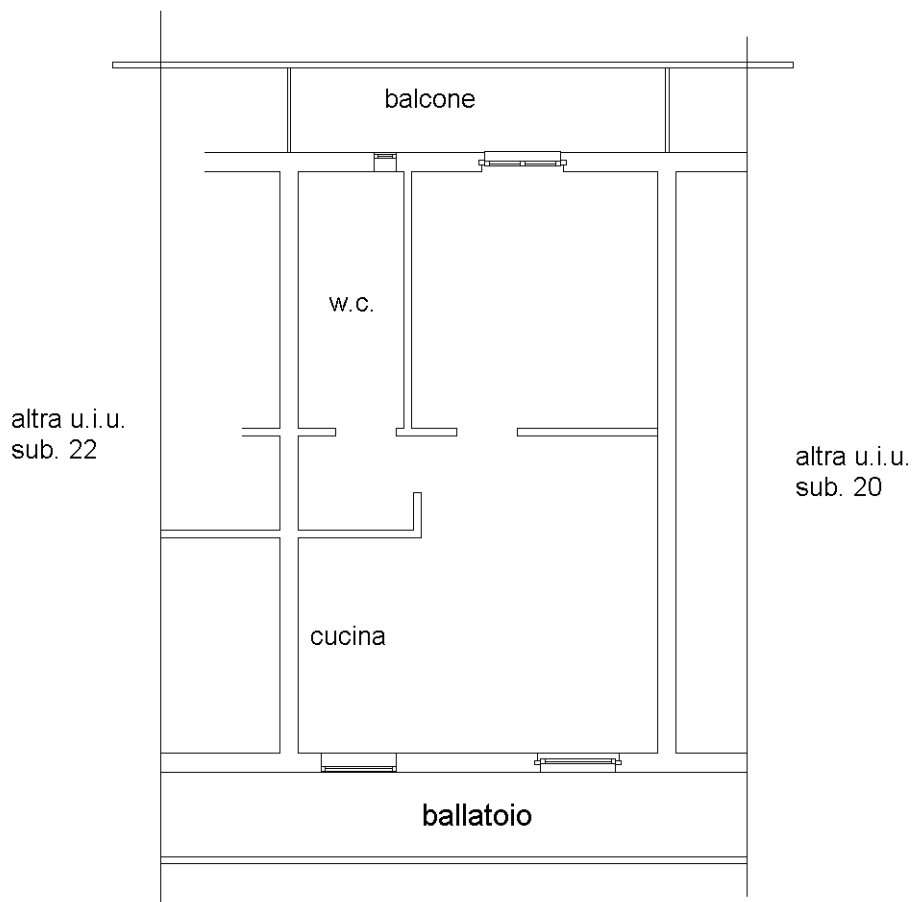

orientamento

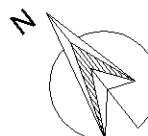

Catasto dei Fabbricati - Situazione al 20/08/2015 - Comune di CISTERNA DI LATINA (C740) - < Foglio: 21 - Particella: 367 - Subalterno: 21 >  
VIA TIVERA n. 14 piano: 1;

Ultima planimetria in atti



Identificativi Catastali:

Sezione:

Foglio: 21

Particella: 367

Subalterno: 22

Compilata da:

Isritto all'albo:  
Geometri

Prov. Latina

N. [REDACTED]

Scheda n. 1

Scala 1:100

**ABITAZIONE  
PIANO PRIMO - H= ml. 2.75**

altra U.I.U.  
SUB. 23

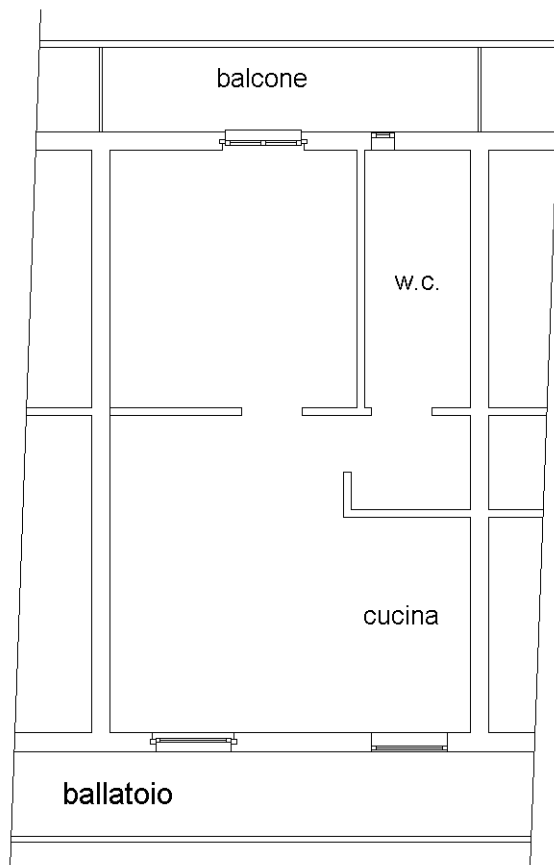

altra U.I.U.  
SUB. 21

10 metri

**ORIENTAMENTO**



Ultima planimetria in atti

Totale schede: 1 - Formato di acquisizione: A4(210x297) - Formato stampa richiesto: A4(210x297)

Catasto dei Fabbricati - Situazione al 20/08/2015 - Comune di CISTERNA DI LATINA (C740) - < Foglio: 21 - Particella: 367 - Subalterno: 22 >  
VIA TIVERA n. 14 piano: 1;

Identificativi Catastali:

Sezione:  
Foglio: 21  
Particella: 367  
Subalterno: 23

Compilata da:

Iscritto all'albo:  
Geometri

Prov. Latina

N. [REDACTED]

Scheda n. 1

Scala 1:100

**ABITAZIONE**  
**PIANO PRIMO - H= ml. 2.75**

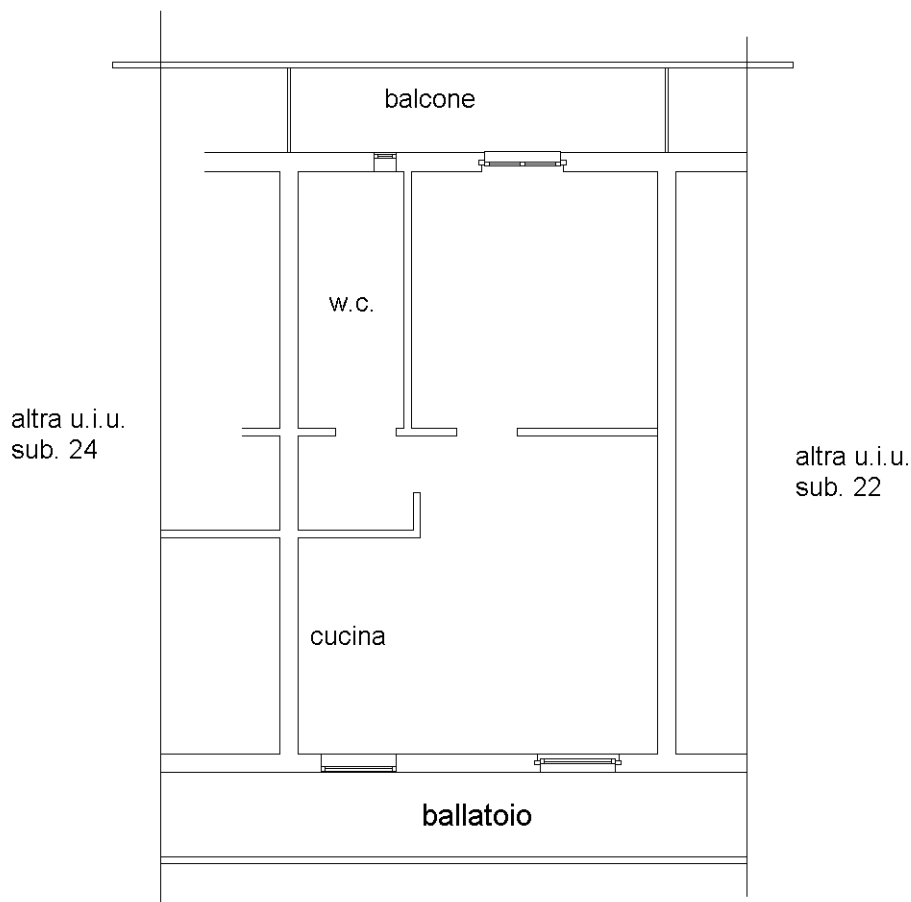

orientamento

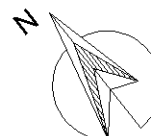

Catasto dei Fabbricati - Situazione al 20/08/2015 - Comune di CISTERNA DI LATINA (C/740) - < Foglio: 21 - Particella: 367 - Subalterno: 23 >  
VIA TIVERA n. 14 piano: 1;

Ultima planimetria in atti

Identificativi Catastali:

Sezione:

Foglio: 21

Particella: 367

Subalterno: 24

Compilata da:

Isritto all'albo:  
Geometri

Prov. Latina

N. [REDACTED]

Scheda n. 1

Scala 1:100

**ABITAZIONE  
PIANO PRIMO - H= ml. 2.75**

altra U.I.U.  
SUB. 25

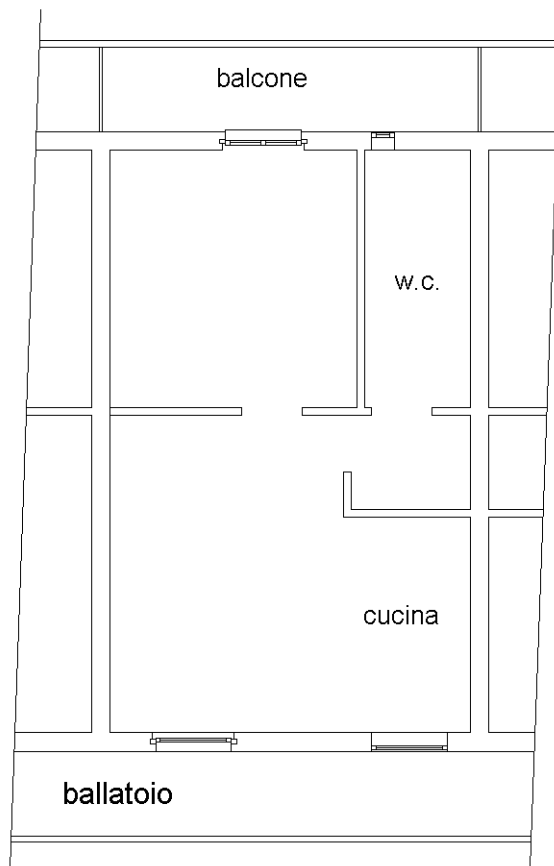

altra U.I.U.  
SUB. 23

10 metri

**ORIENTAMENTO**



Ultima planimetria in atti

Catasto dei Fabbricati - Situazione al 20/08/2015 - Comune di CISTERNA DI LATINA (C740) - < Foglio: 21 - Particella: 367 - Subalterno: 24 >  
VIA TIVERA n. 14 piano: 1;

**Agenzia del Territorio  
CATASTO FABBRICATI  
Ufficio Provinciale di  
Latina**

Dichiarazione protocollo n. LT0386603 del 30/11/2009  
Planimetria di u.i.u. in Comune di Cisterna Di Latina  
Via Tivera

civ. 14

Identificativi Catastali:

Sezione:  
Foglio: 21  
Particella: 367  
Subalterno: 25

Compilata da:

Isritto all'albo:  
Geometri

Prov. Latina

N. [REDACTED]

Scheda n. 1      Scala 1:100

**ABITAZIONE  
PIANO PRIMO - H = ml.2.75**

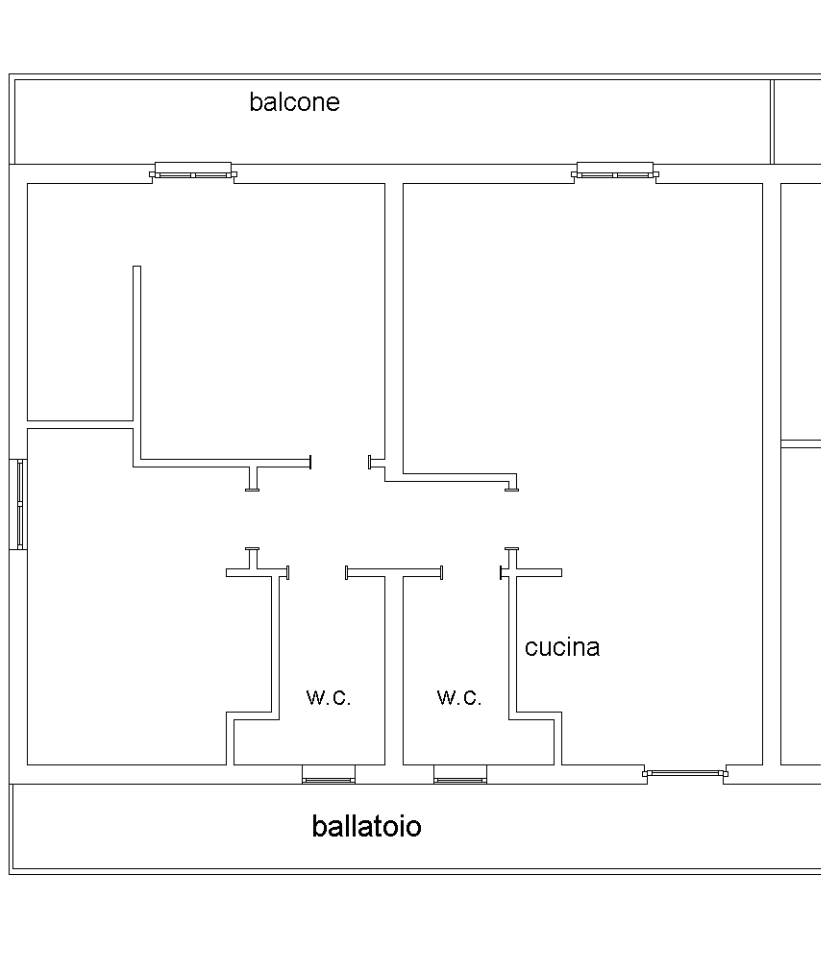

ALTRA U.I.U.  
SUB. 24

10 metri

orientamento



Catasto dei Fabbricati - Situazione al 20/08/2015 - Comune di CISTERNA DI LATINA (C740) - < Foglio: 21 - Particella: 367 - Subalterno: 25 >  
VIA TIVERA n. 14 piano: 1;

Ultima planimetria in atti

**Agenzia del Territorio**  
**CATASTO FABBRICATI**  
Ufficio provinciale di  
Latina

Scala 1: 100

foglio n. 3

Dichiarazione protocollo n. LT0386603 del 30/11/2009  
Planimetria di u.i.u. in Comune di Cisterna Di Latina  
Via Tiviera  
civ. 14

Identificativi Catastali:  
Sezione:  
Foglio: 21  
Particella: 367  
Subalterno: 26

Compilata da:  
Iscritto all'albo:  
Geometri  
Prov. Latina  
N.

# MENSA - PIANO TERRA - Hmedia = ml. 3.10

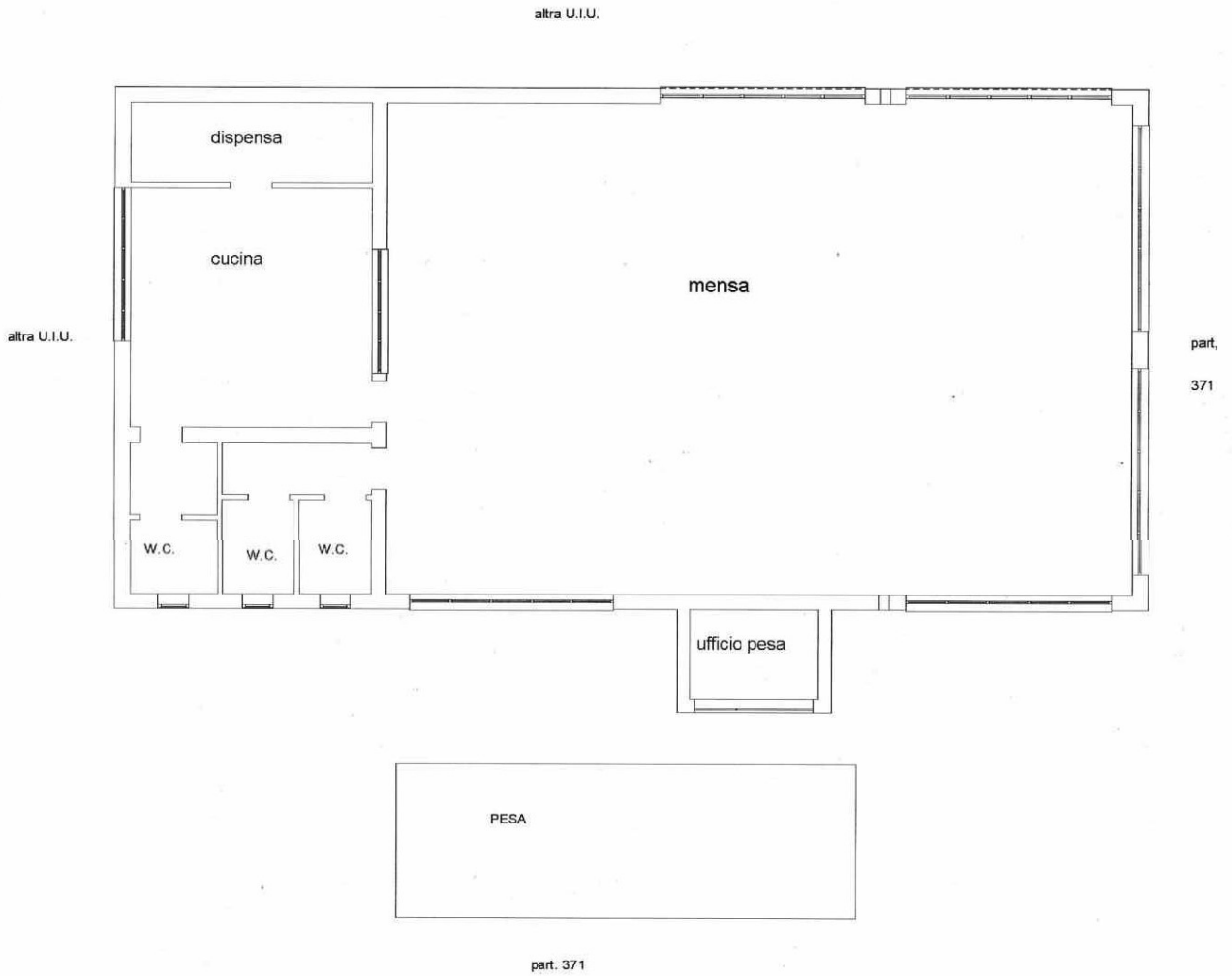

Orientamento



**Agenzia del Territorio  
CATASTO FABBRICATI  
Ufficio Provinciale di  
Latina**

Dichiarazione protocollo n. LT0386603 del 30/11/2009

Planimetria di u.i.u. in Comune di Cisterna Di Latina

Via Tivera

civ. 14

Identificativi Catastali:

Sezione:  
Foglio: 21  
Particella: 367  
Subalterno: 26

Compilata da:

Isritto all'albo:  
Geometri

Prov. Latina

N. [redacted]

Scheda n. 19

Scala 1:200

servizi - piano terra - H= ml. 2.50

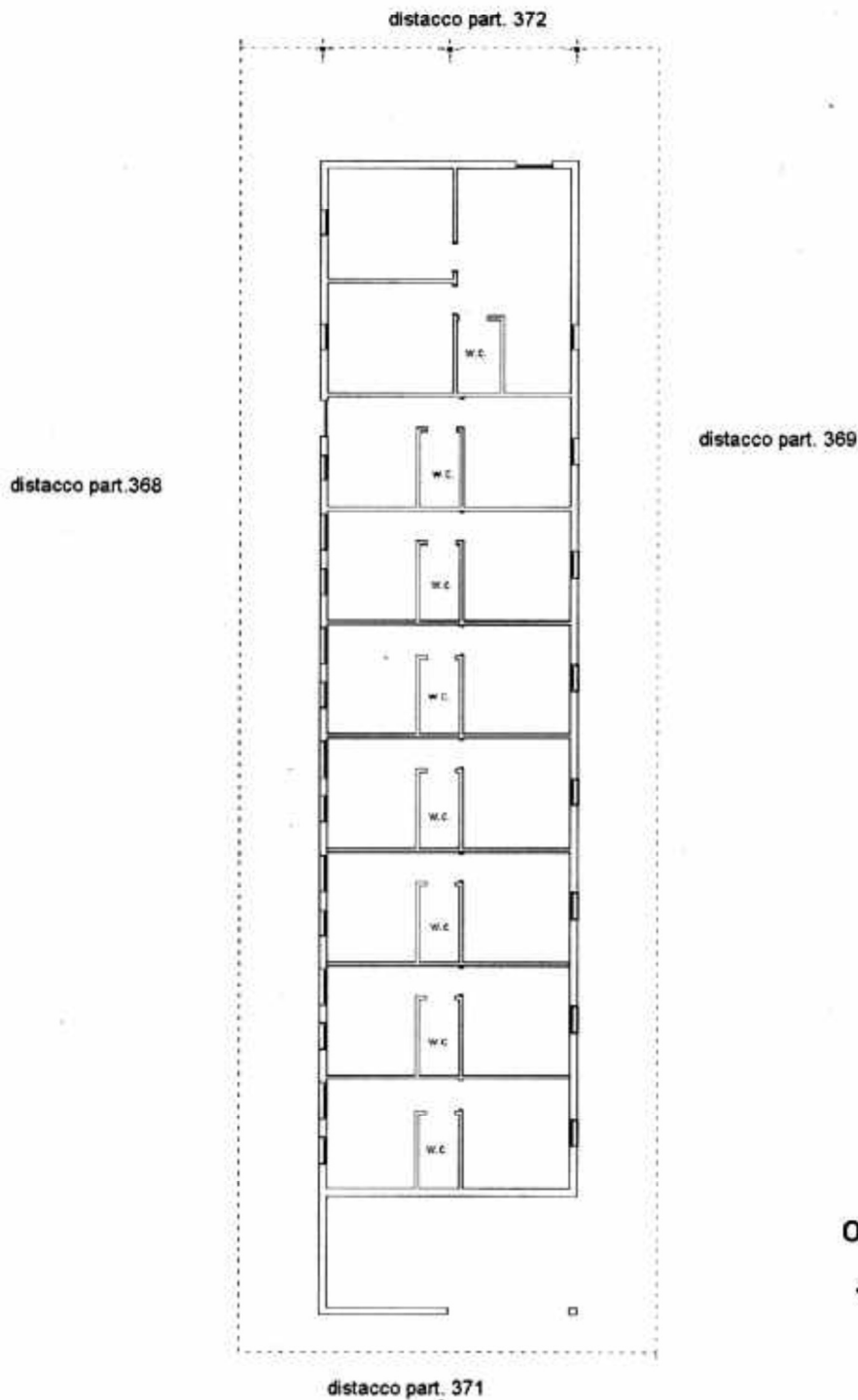

Catasto dei Fabbricati - Situazione al 22/07/2019 - Comune di CISTERNA DI LATINA(C740) - < Foglio: 21 Particella: 367 - Subalterno 26 > Immobile grafico  
VIA TIVERA n. 14 piano: T;

**Agenzia del Territorio**  
**CATASTO FABBRICATI**  
Ufficio Provinciale di  
**Latina**

Dichiarazione protocollo n. LT0386603 del 30/11/2009

Planimetria di u.i.u. in Comune di Cisterna Di Latina

Via Tivera

civ. 14

Identificativi Catastali:

Sezione:

Foglio: 21

Particella: 367

Subalterno: 26

Compilata da:

Isritto all'albo:  
Geometri

Prov. Latina

N. [REDACTED]

Scheda n. 8

Scala 1:200

ALTRA U.I.U.

SCUDERIA - PIANO TERRA

H= ml. 3.00

ALTRA U.I.U.

ALTRA U.I.U.

ORIENTAMENTO



Catasto dei Fabbricati - Situazione al 22/07/2019 - Comune di CISTERNA DI LATINA(C740) - < Foglio: 21 Particella: 367 - Subalterno 26 > Immobile grafico  
VIA TIVERA n. 14 piano: T.

**Agenzia del Territorio**  
**CATASTO FABBRICATI**  
Ufficio Provinciale di  
**Latina**

Dichiarazione protocollo n. LT0386603 del 30/11/2009

Planimetria di u.i.u. in Comune di Cisterna Di Latina

Via Tivera

civ. 14

Identificativi Catastali:

Sezione:  
Foglio: 21  
Particella: 367  
Subalterno: 26

Compilata da:

Isritto all'albo:  
Geometri

Prov. Latina

N. [redacted]

Scheda n. 7

Scala 1:200

PART. 371

SCUDERIA - PIANO TERRA

H= ml. 3.00

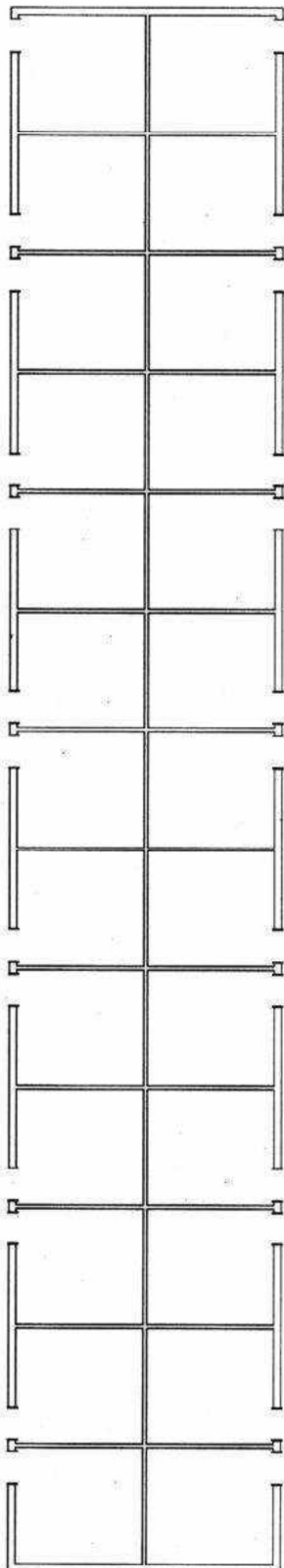

ALTRA U.I.U.

ALTRA U.I.U.

ORIENTAMENTO



Catasto dei Fabbricati - Situazione al 22/07/2019 - Comune di CISTERNA DI LATINA (C740) - < Foglio: 21 Particella: 367 - Subalterno 26 > Immobile grafico  
VIA TIVERA n. 14 piano: T;



**Agenzia del Territorio**  
**CATASTO FABBRICATI**  
Ufficio Provinciale di  
Latina

Dichiarazione protocollo n. LT0386603 del 30/11/2009

Planimetria di u.i.u. in Comune di Cisterna Di Latina

Via Tivera

civ. 14

Identificativi Catastali:

Sezione:

Foglio: 21

Particella: 367

Subalterno: 26

Compilata da:

Iscritto all'albo:  
Geometri

Prov. Latina

N. [REDACTED]

Scheda n. 11

Scala 1:200

ALTRA U.I.U.

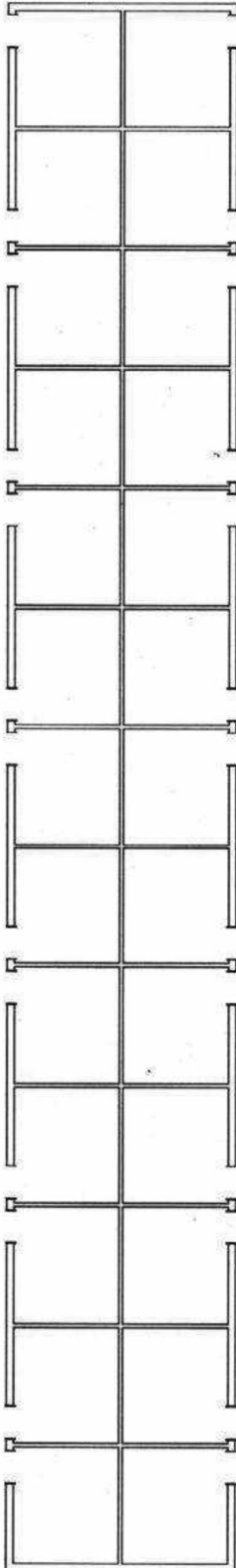

SCUDERIA - PIANO TERRA

H= ml. 3.00

PART. 371

ORIENTAMENTO



Catasto dei Fabbricati - Situazione al 22/07/2019 - Comune di CISTERNA DI LATINA (C740) - < Foglio: 21 Particella: 367 - Subalterno 26 > Immobile grafico  
VIA TIVERA n. 14 piano: T;

**Agenzia del Territorio**  
**CATASTO FABBRICATI**  
Ufficio Provinciale di  
**Latina**

Dichiarazione protocollo n. LT0386603 del 30/11/2009

Planimetria di u.i.u. in Comune di Cisterna Di Latina

Via Tivera

civ. 14

Identificativi Catastali:

Sezione:

Foglio: 21

Particella: 367

Subalterno: 26

Compilata da:

Isritto all'albo:  
Geometri

Prov. Latina

N. [redacted]

Scheda n. 12

Scala 1:200

ALTRA U.I.U.

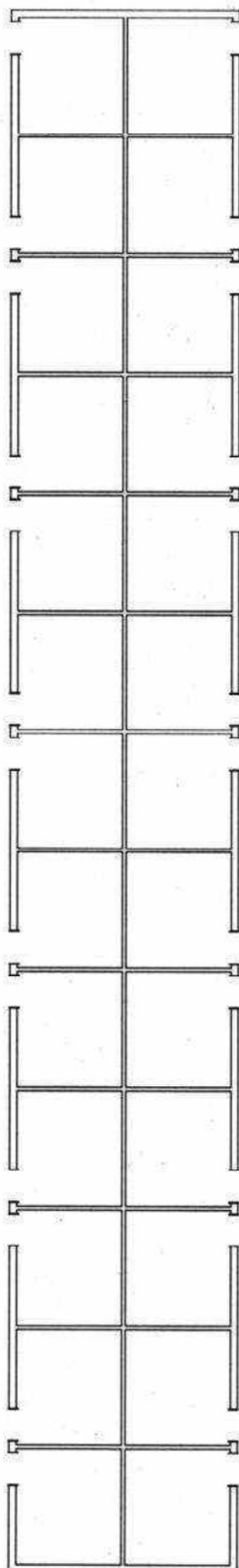

SCUDERIA - PIANO TERRA

H= ml. 3.00

PART. 371

ORIENTAMENTO



Catasto dei Fabbricati - Situazione al 22/07/2019 - Comune di CISTERNA DI LATINA (C740) - < Foglio: 21 Particella: 367 - Subalterno 26 > Immobile grafico  
VIA TIVERA n. 14 piano: T;

# SCUDERIA - PIANO TERRA

H= ml. 3.20

N. 

Comalata da:  
  
Iscritto all'albo:  
Geometri  
Prov. Latina

Identificativi Catastali:  
Sezione:  
Foglio: 21  
Particella: 367  
Subalterno: 26

Dichiarazione protocollo n. LT0386603 del 30/11/2009  
Planimetria di u.i.u. in Comune di Cisterna Di Latina  
Via Tivvera  
civ. 14

**Agenzia del Territorio**  
**CATASTO FABBRICATI**  
Ufficio provinciale di  
Latina

Scala 1: 100

Schema n. 9

altra U.I.U.

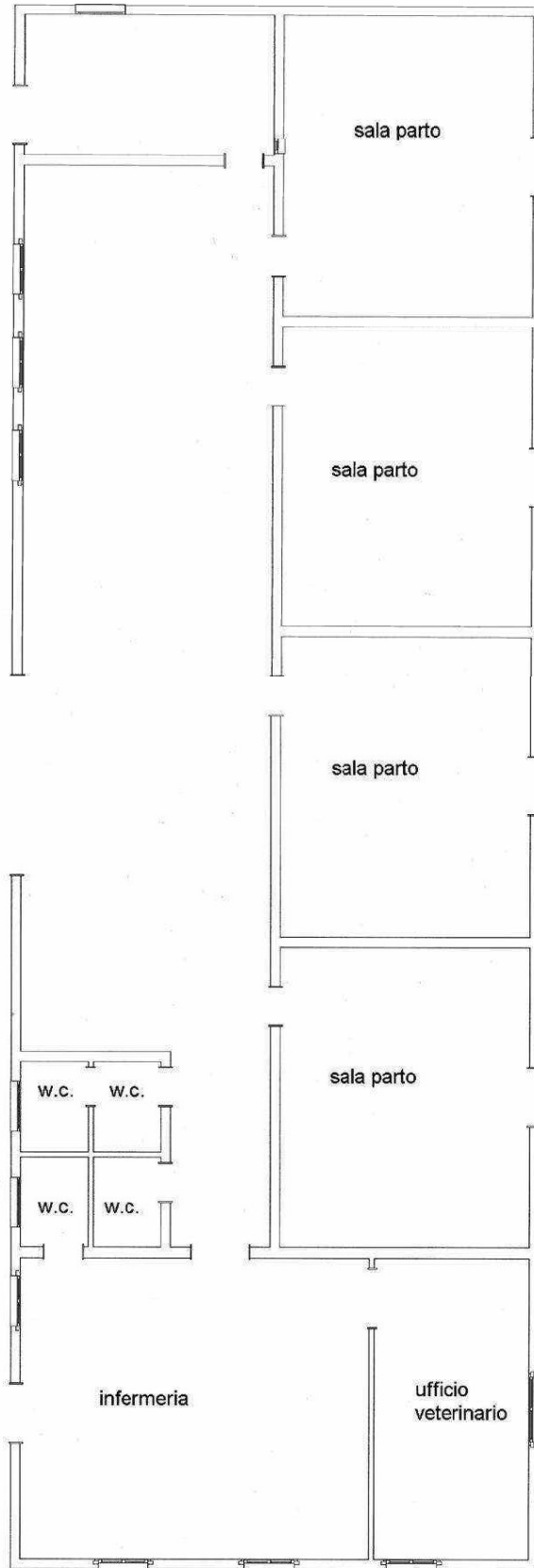

PART. 367

Orientamento



ALTRA U.I.U.

**Agenzia del Territorio**  
**CATASTO FABBRICATI**  
ufficio provinciale di  
Latina

Scala 1: 200

Scad. n. 21

Dichiarazione protocollo n. LT0386603 del 30/11/2009  
Planimetria di u.i.u. in Comune di Cisterna Di Latina  
Via Tivvera

civ. 14

Identificativi Catastali:  
Sezione:  
Foglio: 21  
Particella: 367  
Subalterno: 26

Completata da:  
Iscritto all'albo:  
Geometri  
Prov. Latina

N.

distacco part. 367

distacco  
part. 371

distacco  
part. 374

SCUDERIA - PIANO TERRA

Hmedia = ml. 3.00

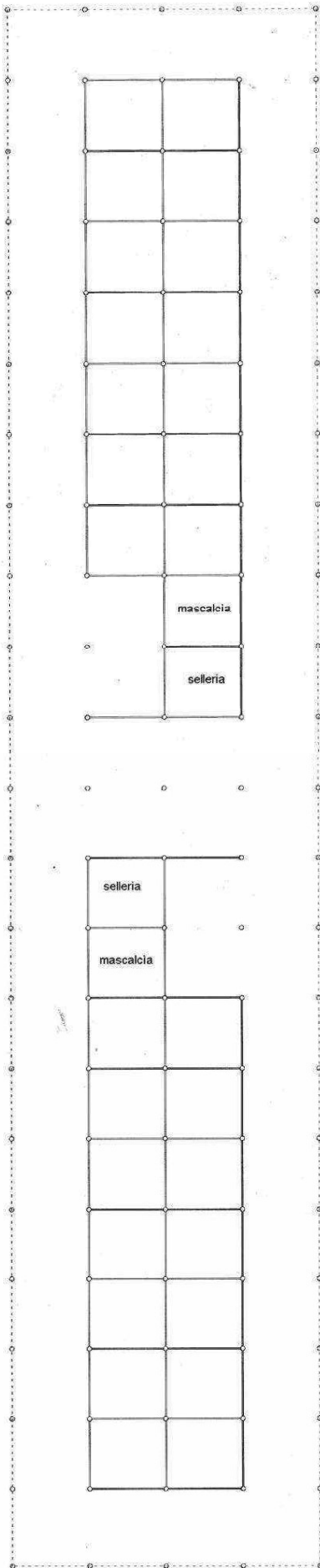

Orientamento



**Agenzia del Territorio**  
**CATASTO FABBRICATI**  
ufficio provinciale di  
Latina

Scala 1:200

Dichiarazione protocollo n. LT0386603 del 30/11/2009  
Planimetria di u.i.u. in Comune di Cisterna Di Latina  
Via Tivera

civ. 14

Identificativi Catastali:  
Sezione:  
Foglio: 21  
Particella: 367  
Subalterno: 26

Completata da:  
Iscritto all'albo:  
Geometri  
Prov. Latina

N.°

distacco part. 367

distacco  
part. 374

distacco  
part. 371

distacco  
part. 372

SCUDERIA - PIANO TERRA

Hmedia = ml. 3.00

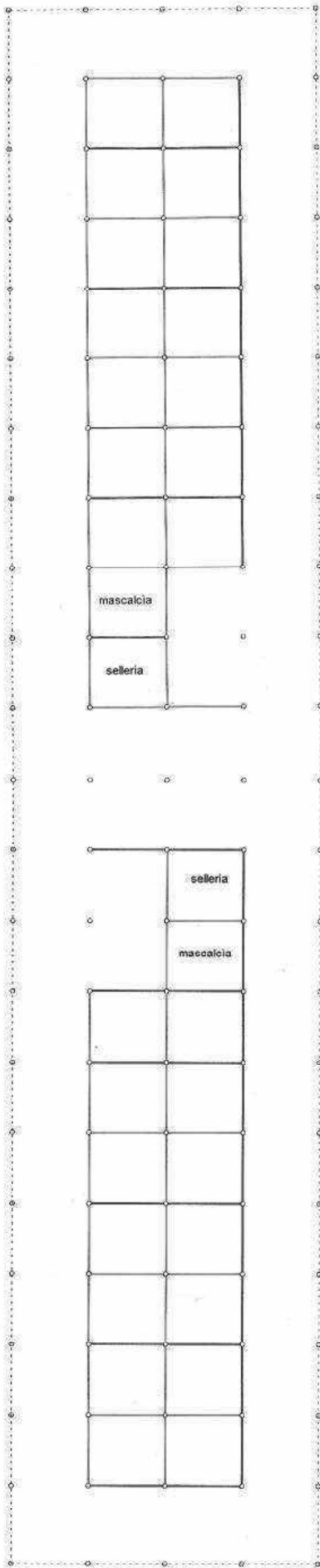

Orientamento



**Agenzia del Territorio  
CATASTO FABBRICATI  
Ufficio Provinciale di  
Latina**

Dichiarazione protocollo n. LT0386603 del 30/11/2009

Planimetria di u.i.u. in Comune di Cisterna Di Latina

Via Tivera

civ. 14

Identificativi Catastali:

Sezione:

Foglio: 21

Particella: 367

Subalterno: 26

Compilata da:

Isritto all'albo:  
Geometri

Prov. Latina

N. [redacted]

Scheda n. 18

Scala 1:100

distacco part. 371

**STALLA  
PIANO TERRA  
H= ml. 3.00**

distacco  
part. 6

altra U.I.U.

**orientamento**



Catasto dei Fabbricati - Situazione al 22/07/2019 - Comune di CISTERNA DI LATINA (C740) - < Foglio: 21 Particella: 367 - Subalterno 26 > - Immobilita' catastale  
VIA TIVERA n. 14 piano: T;

**Agenzia del Territorio**  
**CATASTO FABBRICATI**  
Ufficio provinciale di  
Latina

Dichiarazione protocollo n. L70386603 del 30/11/2009  
Planimetria di u.i.u. in Comune di Cisterna Di Latina  
Via Tiviera  
civ. 14

Identificativi Catastali:  
Sezione: 21  
Foglio: 21  
Particella: 367  
Subalterno: 26

Compilata da:  
Iscritto all'albo:  
Geometri  
Prov. Latina

Scala 1: 200

Scad. n. 16

PART. 371

STALLA - PIANO TERRA

ALTRA U.I.U.

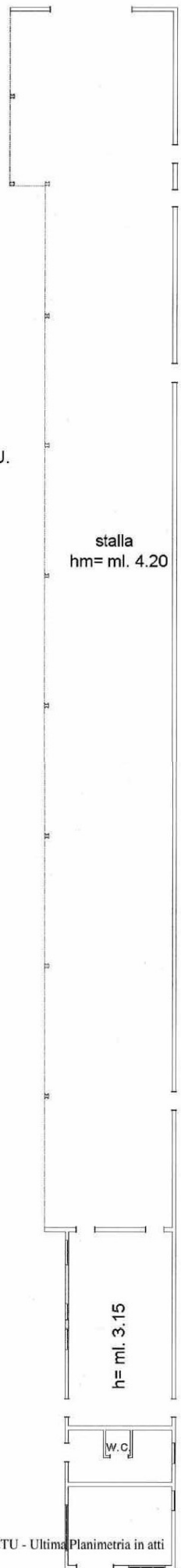

PART. 371

R

ORIENTAMENTO



**Agenzia del Territorio**  
**CATASTO FABBRICATI**  
Ufficio provinciale di  
Latina

Dichiarazione protocollo n. LT0386603 del 30/11/2009  
Planimetria di u.i.u. in Comune di Cisterna Di Latina  
Via Tivera  
civ. 14

Identificativi Catastali:  
Sezione: 21  
Foglio: 21  
Particella: 367  
Subalterno: 26

Completato  
Iscritto all'albo:  
Geometri  
Prov. Latina  
N. [redacted]

Scala 1: 200

Sezione n. 14

PART. 371

STALLA - MAGAZZINO - W.C.  
PIANO TERRA  
Hmedia = ml. 4.37

altra  
U.I.U.

stalla

altra  
U.I.U.

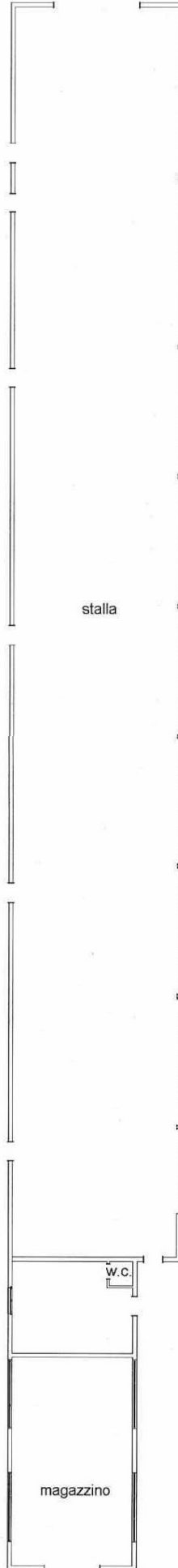

orientamento





**Agenzia del Territorio**  
**CATASTO FABBRICATI**  
Ufficio provinciale di  
Latina

Scal. n. 15  
Scala 1: 200

Dichiarazione protocollo n. LT0386603 del 30/11/2009  
Planimetria di u.i.u. in Comune di Cisterna Di Latina  
Via Tiviera  
civ. 14

Compilata da:  
[redacted]  
Iscritto all'albo:  
Geometri  
Prov. Latina

Identificativi Catastali:  
Serione: 21  
Foglio: 21  
Particella: 367  
Subalterno: 26

TETTOIA - MANGIATOIA  
PIANO TERRA  
H= ml. 3.40

part. 371

altra U.I.U.

altra U.I.U.



Orientamento



**Agenzia del Territorio  
CATASTO FABBRICATI  
Ufficio Provinciale di  
Latina**

Dichiarazione protocollo n. LT0386603 del 30/11/2009

Planimetria di u.i.u. in Comune di Cisterna Di Latina

Via Tivera

civ. 14

Identificativi Catastali:

Sezione:  
Foglio: 21  
Particella: 367  
Subalterno: 26

Compilata da:

Isritto all'albo:  
Geometri

Prov. Latina

N. [redacted]

Scheda n. 5

Scala 1:100

**TETTOIA - MANGIATOIA  
PIANO TERRA  
Hmedia = ml. 3.00**

part. 6

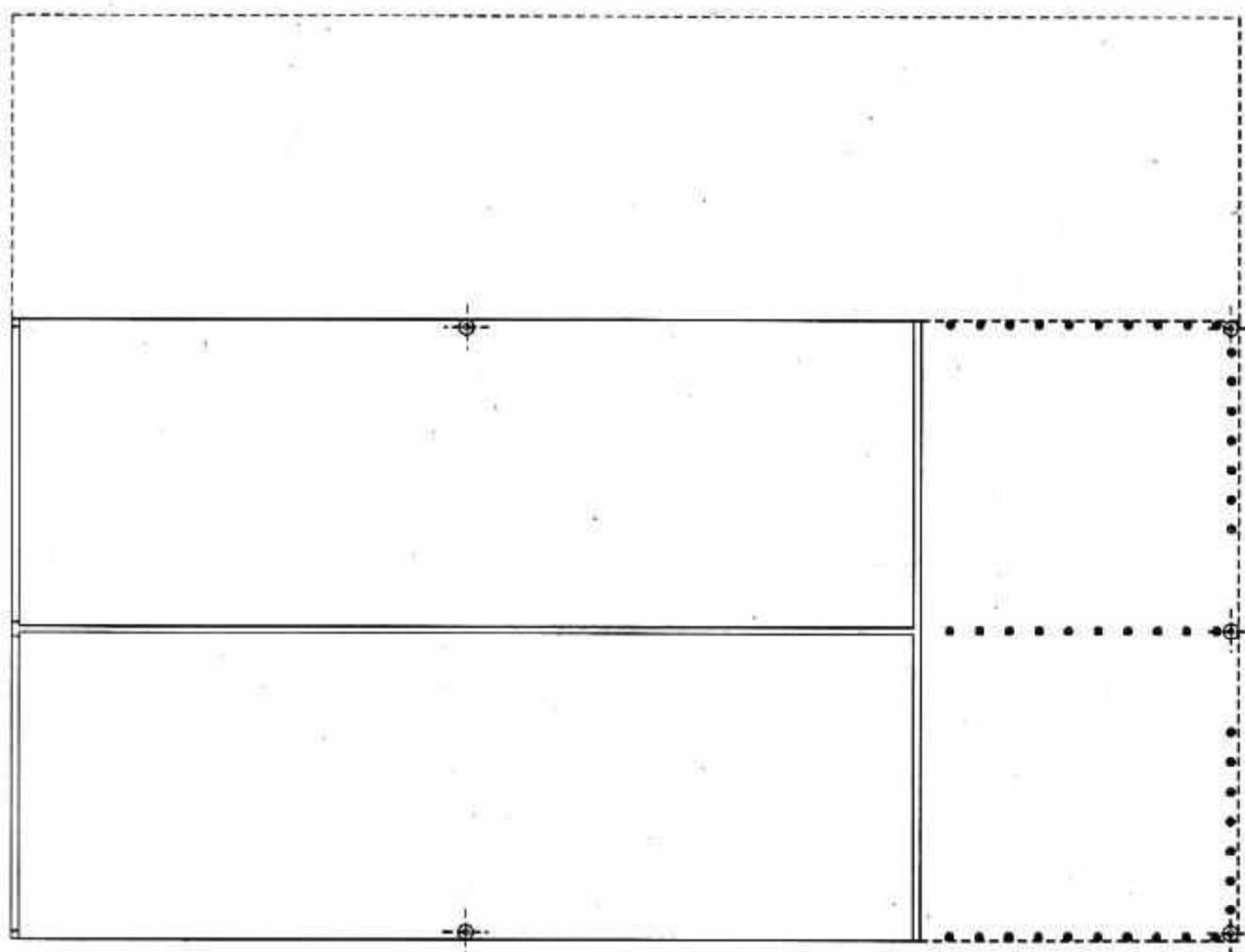

part.  
31

part. 367

**ORIENTAMENTO**



Catasto dei Fabbricati - Situazione al 22/07/2019 - Comune di CISTERNA DI LATINA(C740) - < Foglio: 21 Particella: 367 - Subalterno 26 > Immobile grezzo  
VIA TIVERA n. 14 piano: T;

**Agenzia del Territorio**  
**CATASTO FABBRICATI**  
Ufficio Provinciale di  
Latina

Dichiarazione protocollo n. LT0386603 del 30/11/2009

Planimetria di u.i.u. in Comune di Cisterna Di Latina

Via Tivera

civ. 14

Identificativi Catastali:

Sezione:

Foglio: 21

Particella: 367

Subalterno: 26

Compilata da:

Iscritto all'albo:  
Geometri

Prov. Latina

N. [redacted]

Scheda n. 6

Scala 1:100

**TETTOIA - MANGIATOIA**  
**PIANO TERRA**  
Hmedia = ml. 2.72

part. 367

part. 31

mangiatoia  
mq. 35.28

mangiatoia  
mq. 36.96

altra U.I.U.

orientamento



Catasto dei Fabbricati - Situazione al 22/07/2019 - Comune di CISTERNA DI LATINA (CT40) - < Foglio: 21 Particella: 367 - Subalterno 26 > Immobile grafico  
VIA TIVERA n. 14 piano: T;

**Agenzia del Territorio**  
**CATASTO FABBRICATI**  
Ufficio Provinciale di  
Latina

Dichiarazione protocollo n. LT0386603 del 30/11/2009

Planimetria di u.i.u. in Comune di Cisterna Di Latina

Via Tivera

civ. 14

Identificativi Catastali:

Sezione:

Foglio: 21

Particella: 367

Subalterno: 26

Compilata da:

Iscritte all'albo:  
Geometri

Prov. Latina

N. [REDACTED]

Scheda n. 10

Scala 1:200

altra U.I.U.

**FIENILE - PIANO TERRA**

hmedia = ml. 4.00

altra U.I.U.

altra U.I.U.

Orientamento



Catasto dei Fabbricati - Situazione al 22/07/2019 - Comune di CISTERNA DI LATINA (C740) - < Foglio: 21 Particella: 367 - Subalterno 26 > Immobile gr...  
VIA TIVERA n. 14 piano: T;

**Agenzia del Territorio  
CATASTO FABBRICATI  
Ufficio Provinciale di  
Latina**

Dichiarazione protocollo n. LT0386603 del 30/11/2009

Planimetria di u.i.u. in Comune di Cisterna Di Latina

Via Tivera

civ. 14

Identificativi Catastali:

Sezione:

Foglio: 21

Particella: 367

Subalterno: 26

Completata da:

Iscritto all'albo:  
Geometri

Prov. Latina

N. [redacted]

Scheda n. 17

Scala 1:200

**SILOS - TETTOIA  
PIANO TERRA  
H= ml. 3.00**

altra U.I.U.

SILOS

SILOS

SILOS

TETTOIA

PART. 371

**Orientamento**



altra  
U.I.U.

PART. 371

Catasto dei Fabbricati - Situazione al 22/07/2019 - Comune di CISTERNA DI LATINA (C740) - < Foglio: 21 Particella: 367 - Subalterno 26 > Immobile grafico  
VIA TIVERA n. 14 piano: T.

**Agenzia del Territorio  
CATASTO FABBRICATI  
Ufficio Provinciale di  
Latina**

Dichiarazione protocello n. LT0386603 del 30/11/2009

Planimetria di u.i.u. in Comune di Cisterna Di Latina

Via Tivera

civ. 14

Identificativi Catastali:

Sezione:

Foglio: 21

Particella: 367

Subalterno: 26

Compilata da:

Isritto all'albo:  
Geometri

Prov. Latina

N. [REDACTED]

Scheda n. 13

Scala 1:200

**GIOSTRA PER CAVALLI  
PIANO TERRA  
Hmedia = ml. 3.50**

altra U.I.U.

altra U.I.U.

par  
371

altra U.I.U.

**Orientamento**



Catasto dei Fabbricati - Situazione al 22/07/2019 - Comune di CISTERNA DI LATINA (C740) - < Foglio: 21 Particella: 367 - Subalterno 26 > - Immobile giardinato  
VIA TIVERA n. 14 piano: T;

**Agenzia del Territorio**  
**CATASTO FABBRICATI**  
Ufficio Provinciale di  
Latina

Dichiarazione protocollo n. LT0386603 del 30/11/2009

Planimetria di u.i.u. in Comune di Cisterna Di Latina

Via Tivera

civ. 14

Identificativi Catastali:

Sezione:

Foglio: 21

Particella: 367

Subalterno: 26

Compilata da:

Iscritto all'albo:  
Geometri

Prov. Latina

N. 

Scheda n. 1

Scala 1:100

PIANO TERRA - CABINA ELETTRICA -  
Hmedia = ml. 3.50

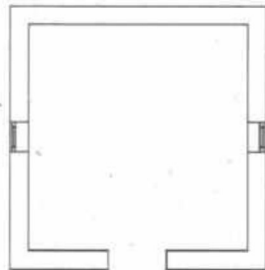

Orientamento



Catasto dei Fabbricati - Situazione al 22/07/2019 - Comune di CISTERNA DI LATINA(C740) - < Foglio: 21 Particella: 367 - Subalterno 26 > Immobile grafico  
VIA TIVERA n. 14 piano: T;

**Agenzia del Territorio**  
**CATASTO FABBRICATI**  
Ufficio Provinciale di  
Latina

Dichiarazione protocollo n. LT0386603 del 30/11/2009

Planimetria di u.i.u. in Comune di Cisterna Di Latina

Via Tivera

civ. 14

Identificativi Catastali:

Sezione:

Foglio: 21

Particella: 367

Subalterno: 26

Compilata da:

Iscritto all'albo:  
Geometri

Prov. Latina

N. [redacted]

Scheda n. 2

Scala 1:100

LOCALE AUTOCLAVE - PIANO TERRA -  
Hmedia = ml. 2.95

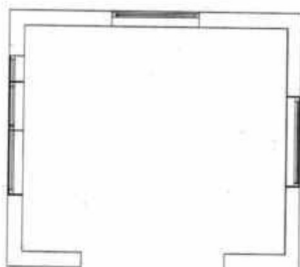

Orientamento



Catasto dei Fabbricati - Situazione al 22/07/2019 - Comune di CISTERNA DI LATINA (C740) - < Foglio: 21 Particella: 367 - Subalterno 26 > - Immobile gr[...]  
VIA TIVERA n. 14 piano: T;