

**Agenzia del Territorio**  
**CATASTO FABBRICATI**  
Ufficio provinciale di  
Parma

Scala 1: 200

Sc. n. 1

Dichiarazione protocollo n. PR0088691 del 03/06/2004  
Planimetria di u.i.u. in Comune di Salsomaggiore Terme  
Via Milano  
civ. 41

Identificativi Catastali:  
Sezione: 34  
Foglio: 34  
Particella: 179  
Subalterno: 1

Compilata da:  
Mazzaschi Massimiliano  
Iscritto all'albo:  
Architetti  
Prov. Parma  
N. 566

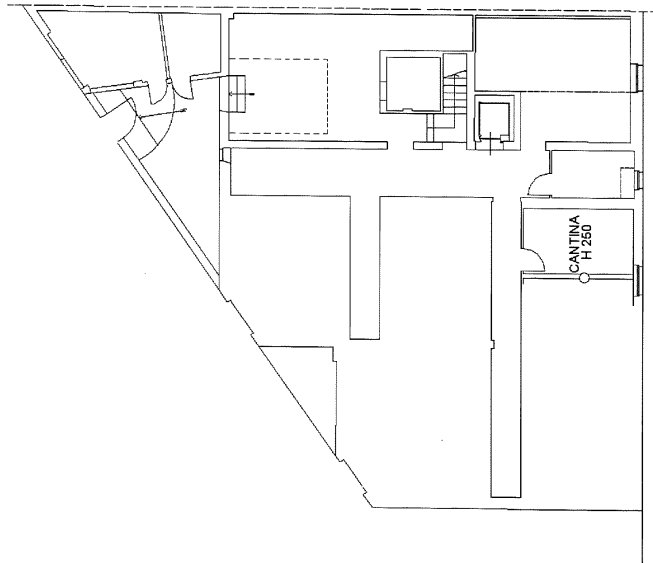

PIANO SEMINTERRATO

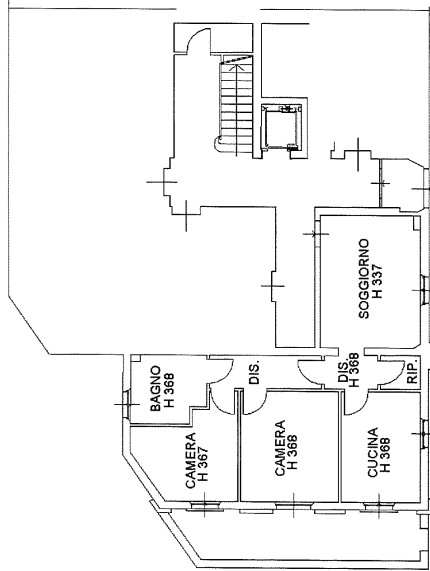

PIANO TERRA



**Agenzia del Territorio**  
**CATASTO FABBRICATI**  
Ufficio provinciale di  
Parma

Dichiarazione protocollo n. PR0088691 del 03/06/2004  
Planimetria di u.i.u. in Comune di Salsomaggiore Terme  
Via Milano  
civ. 41

Identificativi Catastali:  
Sezione: 34  
Foglio: 34  
Particella: 179  
Subalterno: 2

Compilata da:  
Mazzaschi Massimiliano  
Iscritto all'albo:  
Architetti  
Prov. Parma  
N. 566

Scala 1:200

Scad. n. 1

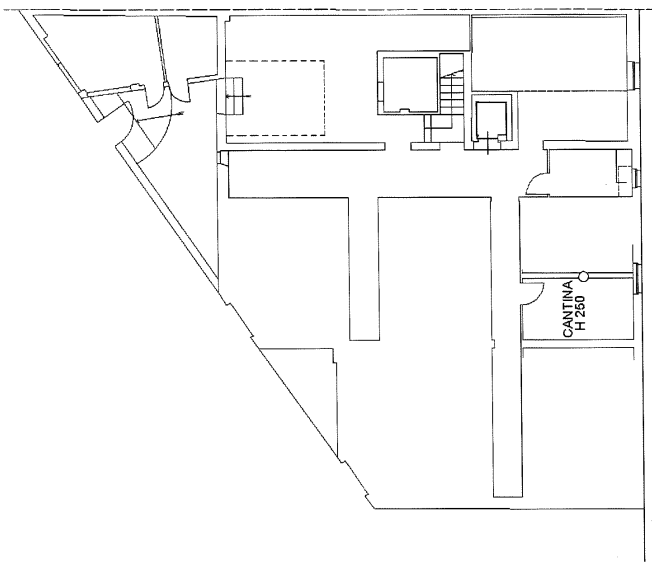

PIANO SEMINTERRATO

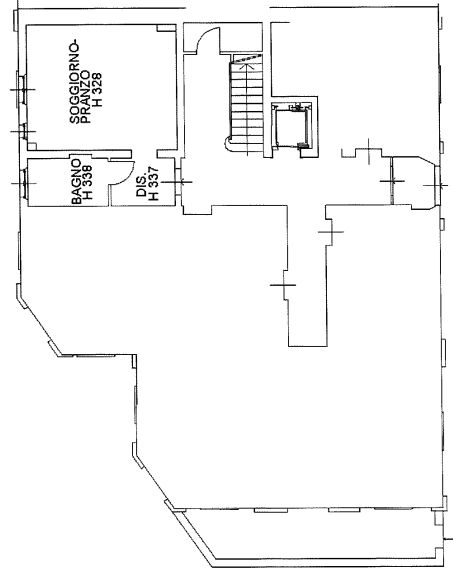

PIANO TERRA

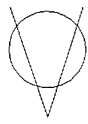

**Agenzia del Territorio  
CATASTO FABBRICATI  
Ufficio provinciale di  
Parma**

Scala 1: 200

Dichiarazione protocollo n. PR0088691 del 03/06/2004  
Planimetria di u.i.u. in Comune di Salsomaggiore Terme  
Via Milano  
civ. 41

Identificativi Catastali:  
Sezione: 34  
Foglio: 34  
Particella: 179  
Subalterno: 3

Compilata da:  
Mazzaschi Massimiliano  
Iscritto all'albo:  
Architetti  
Prov. Parma  
N. 566

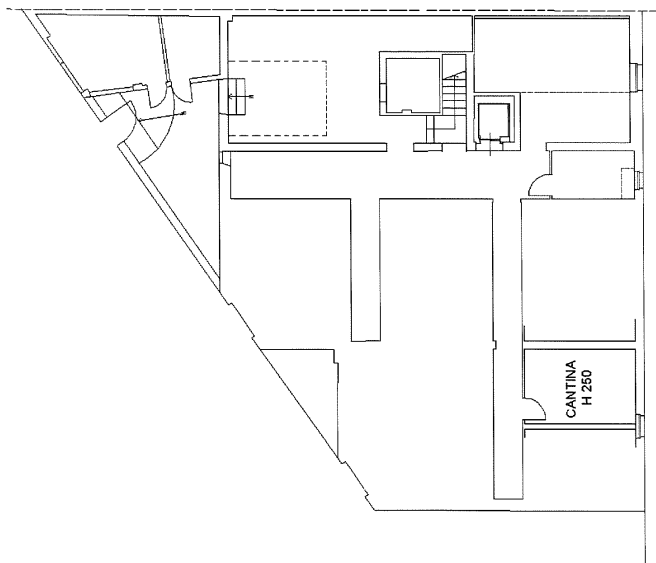

PIANO SEMINTERRATO

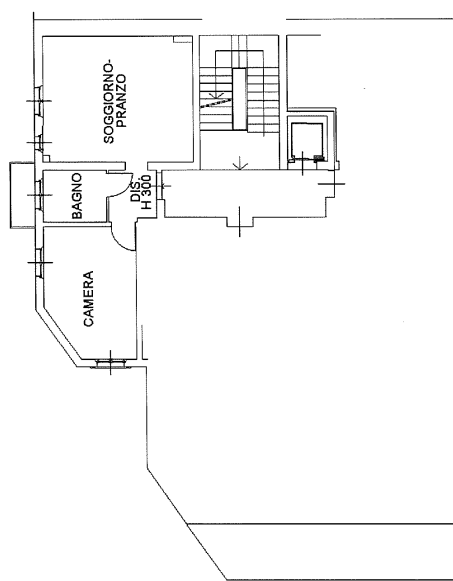

VIA MILANO  
PIANO PRIMO



**Agenzia del Territorio  
CATASTO FABBRICATI**  
Ufficio provinciale di  
Parma

Scala 1: 200

Scala n. 1

Dichiarazione protocollo n. PR0088691 del 03/06/2004  
Planimetria di u.i.u. in Comune di Salsomaggiore Terme  
Via Milano  
civ. 41

Compilata da:  
Mazzaschi Massimiliano  
Iscritto all'albo:  
Architetti  
Prov. Parma  
N. 566

Identificativi Catastali:  
Sezione: 34  
Foglio: 34  
Particella: 179  
Subalterno: 4

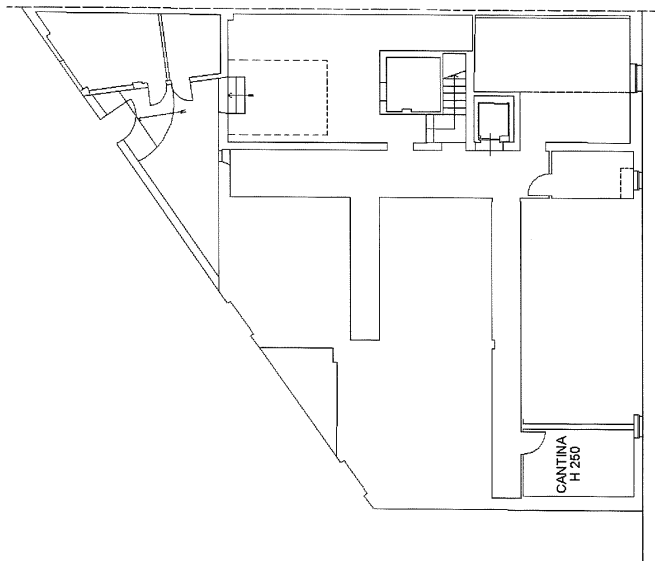

PIANO SEMINTERRATO

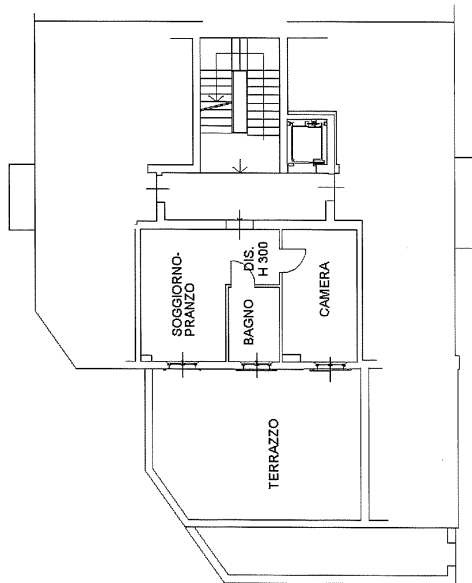

VIA MILANO

PIANO PRIMO



Agenzia del Territorio  
**CATASTO FABBRICATI**  
Ufficio provinciale di  
Parma

Scala 1:200

Scheda n. 1

Dichiarazione protocollo n. PR0088691 del 03/06/2004  
Planimetria di u.i.u. in Comune di Salsomaggiore Terme  
Via Milano

civ. 41

Identificativi Catastali:  
Sezione: 34  
Foglio: 34  
Particella: 179  
Subalterno: 5

Compilata da:  
Mazzaschi Massimiliano  
Iscritto all'albo:  
Architetti  
Prov. Parma  
N. 566

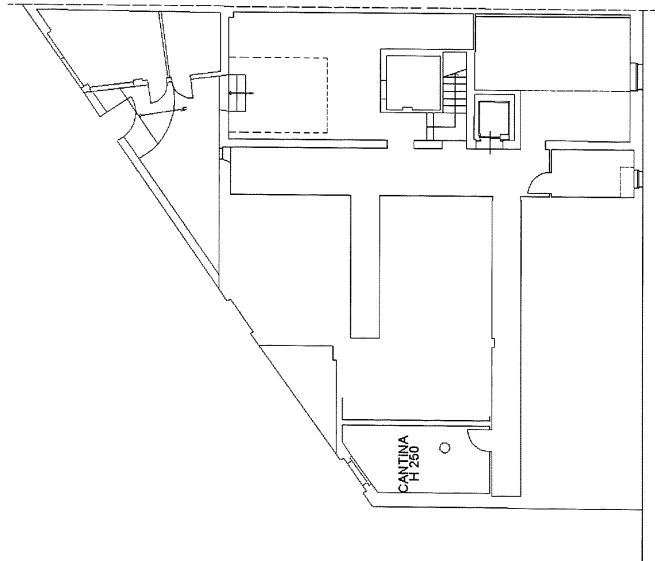

PIANO SEMINTERRATO

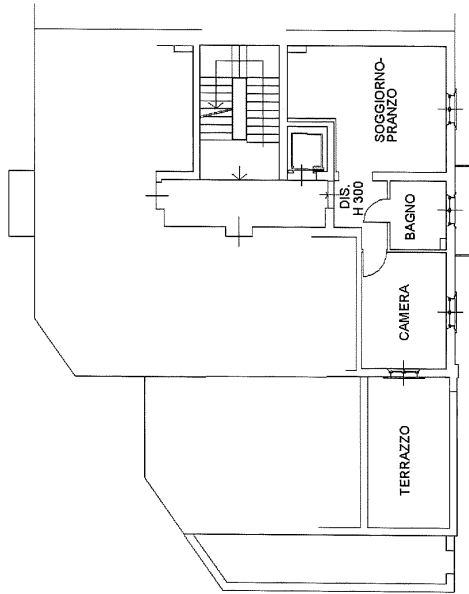

VIA MILANO

PIANO PRIMO



**Agenzia del Territorio**  
**CATASTO FABBRICATI**  
Ufficio provinciale di  
Parma

Scala 1:200

Dichiarazione protocollo n. PR0088691 del 03/06/2004  
Planimetria di u.i.u. in Comune di Salsomaggiore Terme  
Via Milano  
civ. 41

Compilata da:  
Mazzaschi Massimiliano  
Iscritto all'albo:  
Architetti  
Prov. Parma  
N. 566

Identificativi Catastali:  
Sezione:  
Foglio: 34  
Particella: 179  
Subalterno: 6

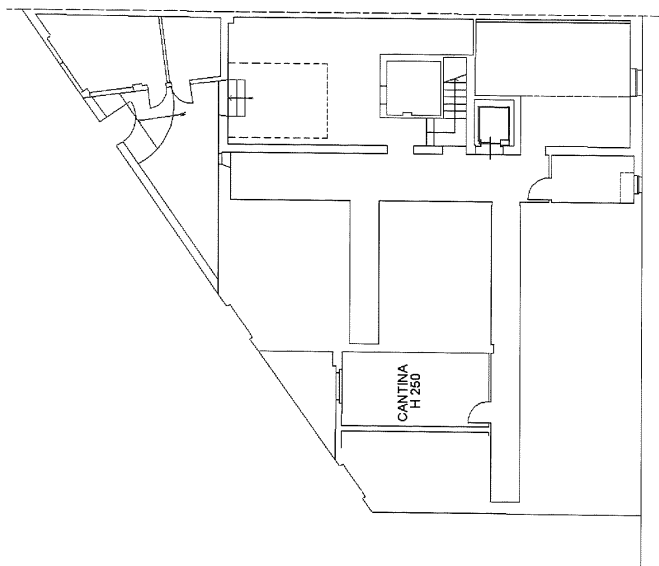

PIANO SEMINTERRATO

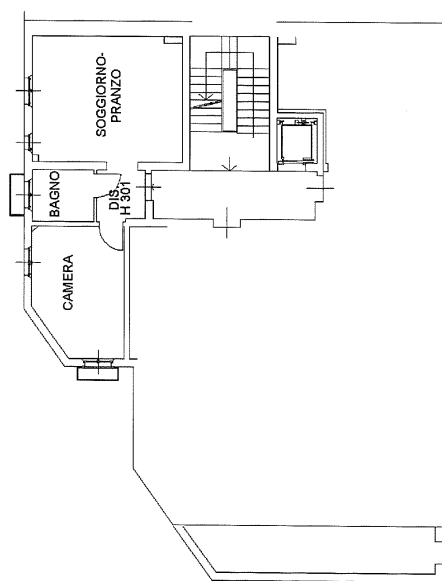

VIA MILANO  
PIANO SECONDO

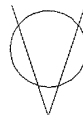

**Agenzia del Territorio**  
**CATASTO FABBRICATI**  
Ufficio provinciale di  
Parma

Scala 1: 200

foglio n. 1

Dichiarazione protocollo n. PR0088691 del 03/06/2004  
Planimetria di u.i.u. in Comune di Salsomaggiore Terme  
Via Milano

civ. 41

Identificativi Catastali:  
Sezione:  
Foglio: 34  
Particella: 179  
Subalterno: 7

Compilata da:  
Mazzaschi Massimiliano  
Iscritto all'albo:  
Architetti  
Prov. Parma  
N. 566

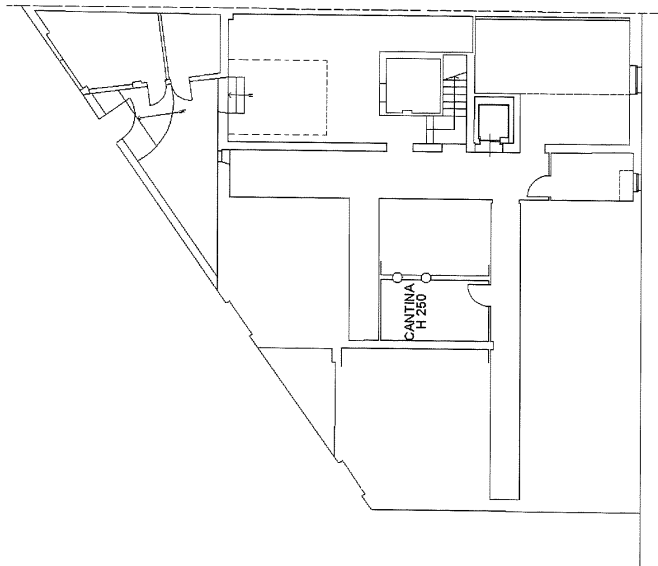

PIANO SEMINTERRATO

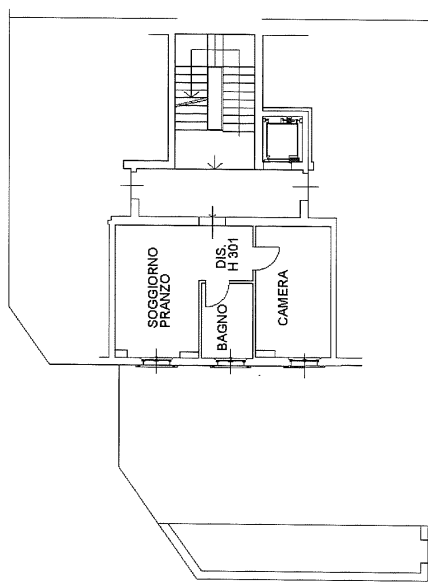

VIA MILANO  
PIANO SECONDO

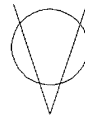

**Agenzia del Territorio**  
**CATASTO FABBRICATI**  
Ufficio provinciale di  
**Parma**

Scala 1: 200

Subalterno n. 1

Dichiarazione protocollo n. PR0088691 del 03/06/2004  
Planimetria di u.i.u. in Comune di Salsomaggiore Terme  
Via Milano  
civ. 41

Identificativi Catastali:  
Sezione: 34  
Foglio: 34  
Particella: 179  
Subalterno: 8

Compilata da:  
Mazzaschi Massimiliano  
Iscritto all'albo:  
Architetti  
Prov. Parma  
N. 566

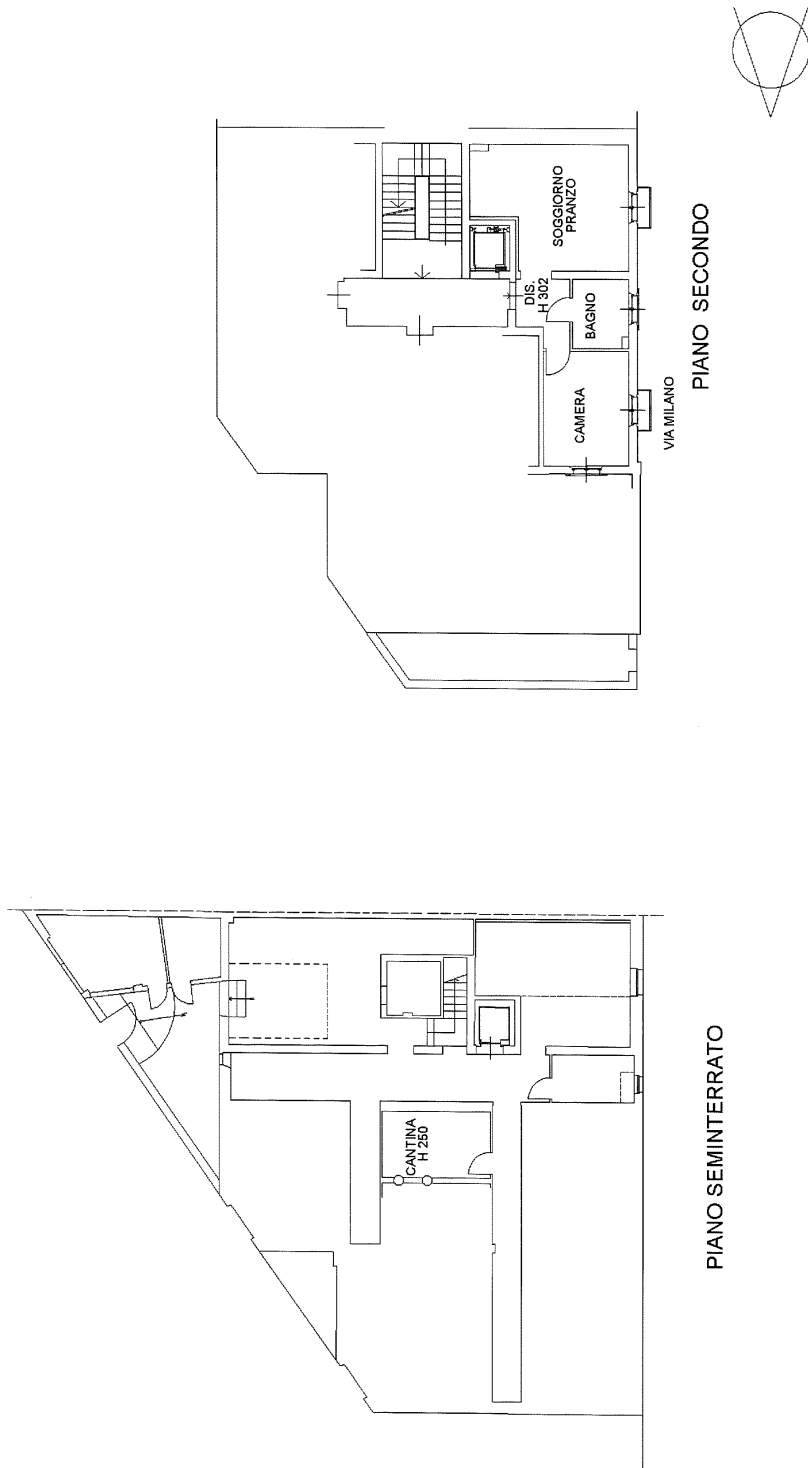



**Agenzia del Territorio**  
**CATASTO FABBRICATI**  
Ufficio provinciale di  
Parma

Dichiarazione protocollo n. PR0088691 del 03/06/2004  
Planimetria di u.i.u. in Comune di Salsomaggiore Terme  
Via Milano  
civ. 41

Scala 1: 200

Identificativi Catastali:  
Sezione:  
Foglio: 34  
Particella: 179  
Subalterno: 9

Compilata da:  
Mazzaschi Massimiliano  
Iscritto all'albo:  
Architetti  
Prov. Parma  
N. 566

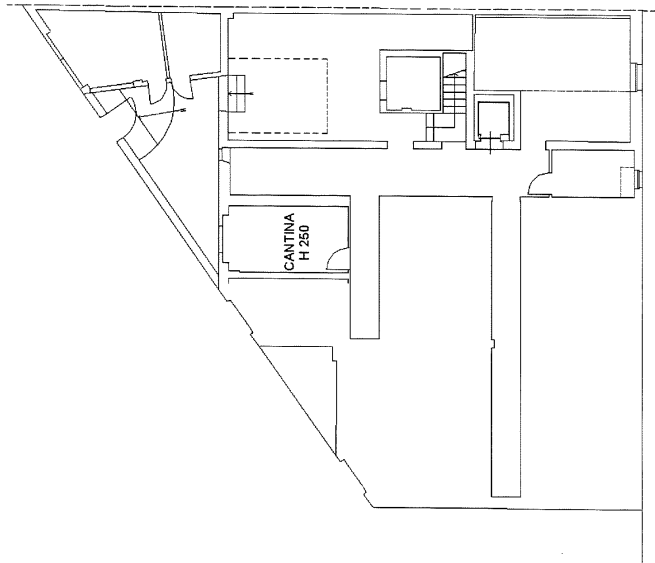

PIANO SEMINTERRATO

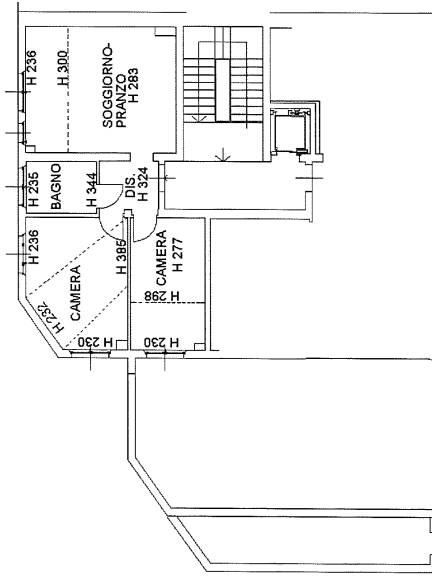

PIANO TERZO



VIA MILANO

**Agenzia del Territorio**  
**CATASTO FABBRICATI**  
Ufficio provinciale di  
Parma

Dichiarazione protocollo n. PR0088691 del 03/06/2004  
Planimetria di u.i.u. in Comune di Salsomaggiore Terme  
Via Milano

civ. 41

Identificativi Catastali:  
Sezione:  
Foglio: 34  
Particella: 179  
Subalterno: 10

Compilata da:  
Mazzaschi Massimiliano  
Iscritto all'albo:  
Architetti  
Prov. Parma  
N. 566

Scala 1: 200

foglio n. 1

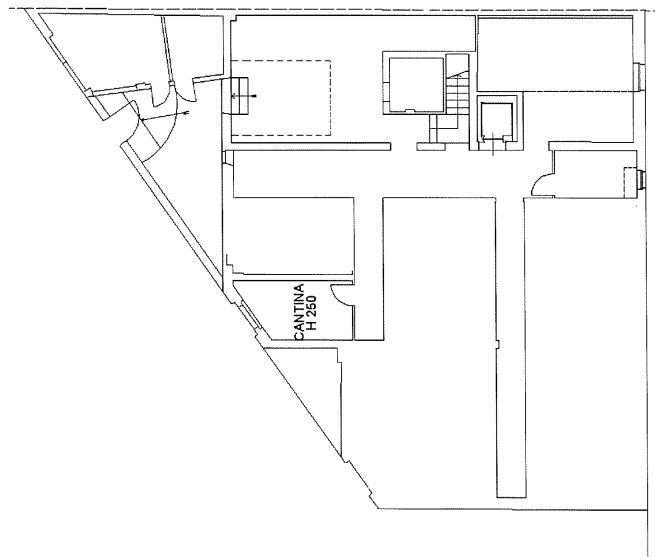

PIANO SEMINTERRATO

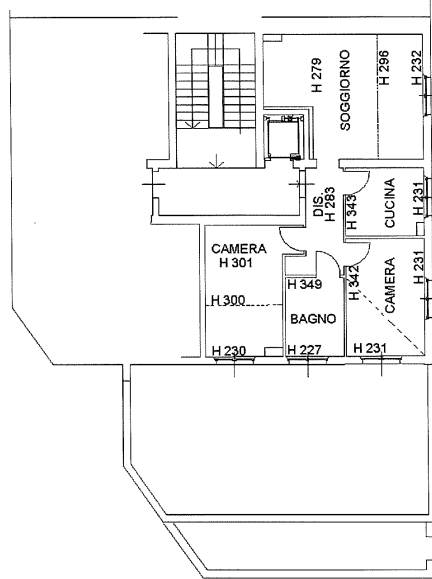

PIANO TERZO

