

**Agenzia del Territorio  
CATASTO FABBRICATI  
Ufficio Provinciale di  
Parma**

Dichiarazione protocollo n. 173257 del 26/09/2003

Planimetria di u.i.u. in Comune di Fontevivo

Strada Bianconese

civ.

Identificativi Catastali:

Sezione:

Foglio: 17

Particella: 21

Subalterno: 4

Compilata da:

Tanzi Alessandra

Iscritto all'albo:

Architetti

Prov. Parma

N. 277

Scheda n. 1

Scala 1:200

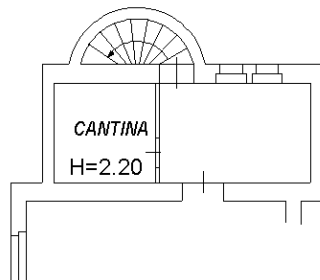

### PIANO SEMINTERRATO

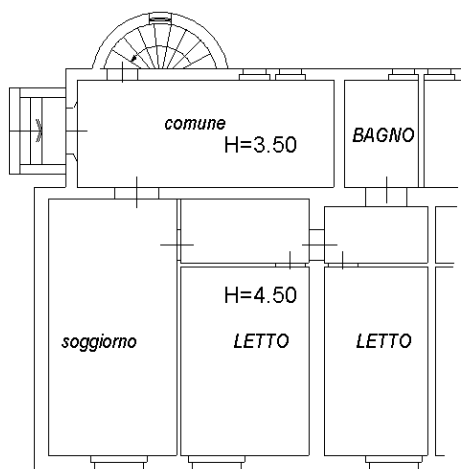

### PIANO RIALZATO

Catasto dei Fabbricati - Situazione al 27/12/2019 - Comune di FONTEVIVO (D685) - < Foglio: 17 - Particella: 21 - Subalterno: 4 >  
STRADA BIANCONESE piano: S1-T;

Ultima planimetria in atti

Data: 27/12/2019 - n. T147108 - Richiedente: PRTCHR74L49G337X

Totale schede: 1 - Formato di acquisizione: A4(210x297) - Formato stampa richiesto: A4(210x297)



**Agenzia del Territorio  
CATASTO FABBRICATI  
Ufficio Provinciale di  
Parma**

Dichiarazione protocollo n. 173257 del 26/09/2003

Planimetria di u.i.u. in Comune di Fontevivo

Strada Bianconese

civ.

Identificativi Catastali:

Sezione:  
Foglio: 17  
Particella: 21  
Subalterno: 5

Compilata da:  
Tanzi Alessandra  
Iscritto all'albo:  
Architetti

Prov. Parma

N. 277

Scheda n. 1      Scala 1:200

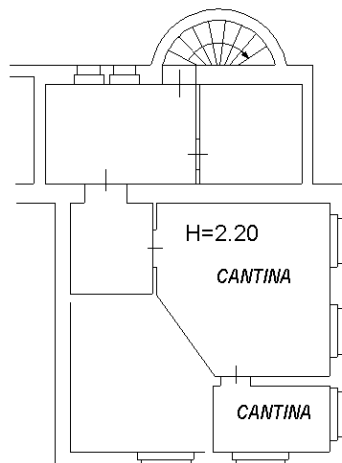

### PIANO SEMINTERRATO

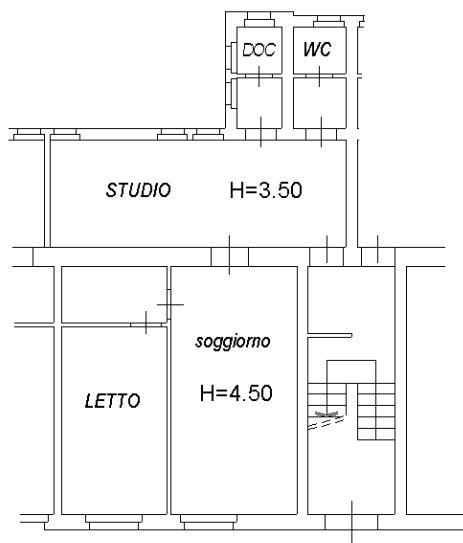

### PIANO RIALZATO



Ultima planimetria in atti

Catasto dei Fabbricati - Situazione al 27/12/2019 - Comune di FONTEVIVO (D685) - < Foglio: 17 - Particella: 21 - Subalterno: 5 >  
STRADA BIANCONESE piano: S1-T;

**Agenzia del Territorio  
CATASTO FABBRICATI  
Ufficio Provinciale di  
Parma**

Dichiarazione protocollo n. 173257 del 26/09/2003

Planimetria di u.i.u. in Comune di Fontevivo

Strada Bianconese

civ.

Identificativi Catastali:

Sezione:

Foglio: 17

Particella: 21

Subalterno: 6

Compilata da:

Tanzi Alessandra

Iscritto all'albo:

Architetti

Prov. Parma

N. 277

Scheda n. 1

Scala 1:200

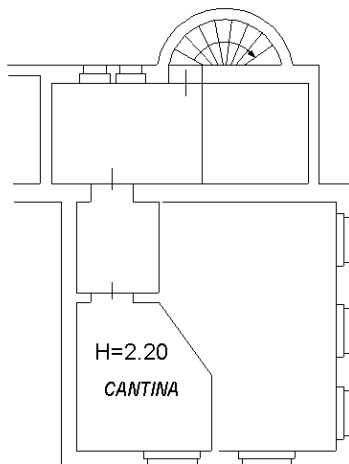

## PIANO SEMINTERRATO

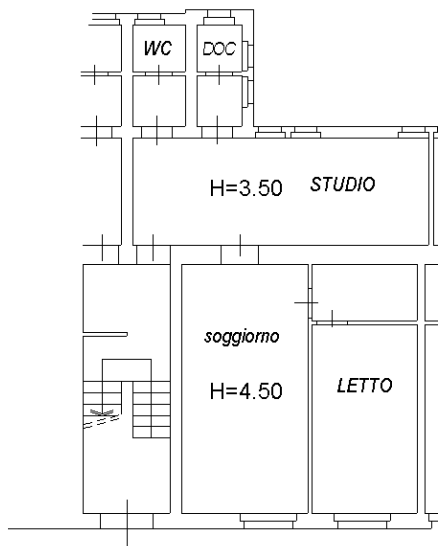

## PIANO RIALZATO



Catasto dei Fabbricati - Situazione al 27/12/2019 - Comune di FONTEVIVO (D685) - < Foglio: 17 - Particella: 21 - Subalterno: 6 >  
STRADA BIANCONESE piano: S1-T;

**Agenzia del Territorio  
CATASTO FABBRICATI  
Ufficio Provinciale di  
Parma**

Dichiarazione protocollo n. 173257 del 26/09/2003

Planimetria di u.i.u. in Comune di Fontevivo

Strada Bianconese

civ.

Identificativi Catastali:

Sezione:

Foglio: 17

Particella: 21

Subalterno: 7

Compilata da:

Tanzi Alessandra

Iscritto all'albo:

Architetti

Prov. Parma

N. 277

Scheda n. 1

Scala 1:200

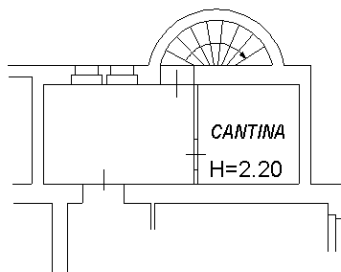

## PIANO SEMINTERRATO

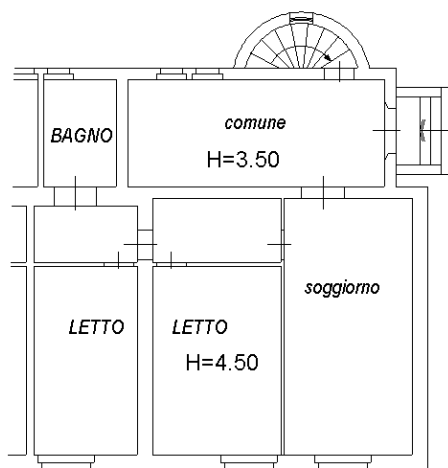

## PIANO RIALZATO



Catasto dei Fabbricati - Situazione al 27/12/2019 - Comune di FONTEVIVO (D685) - < Foglio: 17 - Particella: 21 - Subalterno: 7 >  
STRADA BIANCONESE piano: S1-T;

**Agenzia del Territorio  
CATASTO FABBRICATI  
Ufficio Provinciale di  
Parma**

Dichiarazione protocollo n. 173257 del 26/09/2003

Planimetria di u.i.u. in Comune di Fontevivo

Strada Bianconese

civ.

Identificativi Catastali:

Sezione:

Foglio: 17

Particella: 21

Subalterno: 8

Compilata da:

Tanzi Alessandra

Iscritto all'albo:

Architetti

Prov. Parma

N. 277

Scheda n. 1

Scala 1:200

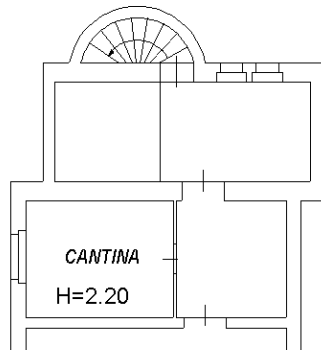

### PIANO SEMINTERRATO

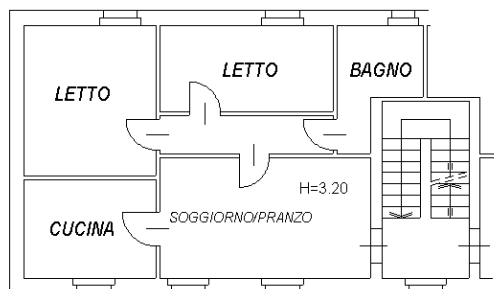

### PIANO PRIMO



Catasto dei Fabbricati - Situazione al 27/12/2019 - Comune di FONTEVIVO (D685) - < Foglio: 17 - Particella: 21 - Subalterno: 8 >  
STRADA BIANCONESE piano: S1-T;

Ultima planimetria in atti

**Agenzia del Territorio  
CATASTO FABBRICATI  
Ufficio Provinciale di  
Parma**

Dichiarazione protocollo n. 173257 del 26/09/2003

Planimetria di u.i.u. in Comune di Fontevivo

Strada Bianconese

civ.

Identificativi Catastali:

Sezione:

Foglio: 17

Particella: 21

Subalterno: 9

Compilata da:

Tanzi Alessandra

Iscritto all'albo:

Architetti

Prov. Parma

N. 277

Scheda n. 1

Scala 1:200

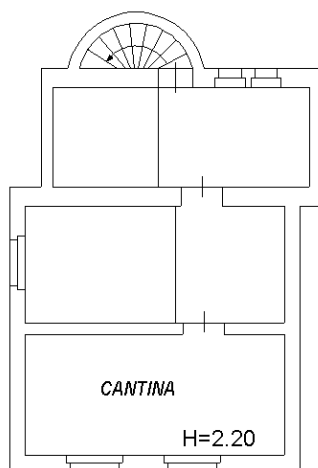

## PIANO SEMINTERRATO

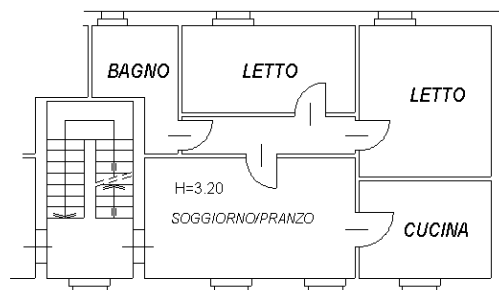

## PIANO PRIMO



Catasto dei Fabbricati - Situazione al 27/12/2019 - Comune di FONTEVIVO (D685) - < Foglio: 17 - Particella: 21 - Subalterno: 9 >  
STRADA BIANCONESE piano: S1-I;

Ultima planimetria in atti

Data: 27/12/2019 - n. T147113 - Richiedente: PRTCHR74L49G337X

Totale schede: 1 - Formato di acquisizione: A4(210x297) - Formato stampa richiesto: A4(210x297)