

<b>ELABORATO PLANIMETRICO</b>	Compilato da: Sarasini Alessandro	Iscritto all'albo: Geometri	Prov. Mantova	N. 2145
Comune di Rodigo	Sezione:	Foglio: 34	Particella: 131	Protocollo n. del
Dimostrazione grafica dei subalterni			Tipo Mappale n. 46581 del 03/11/2021 Scala 1 : 500	

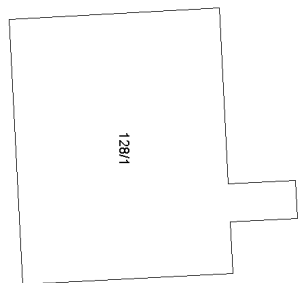

<b>ELABORATO PLANIMETRICO</b>	Compilato da: Sarasini Alessandro	Iscritto all'albo: Geometri	Prov. Mantova	N. 2145
Comune di Rodigo	Sezione:	Foglio: 34	Particella: 131	Protocollo n. del
Dimostrazione grafica dei subalterni			Tipo Mappale n. 46581 del 03/11/2021 Scala 1 : 500	



PIANO PRIMO

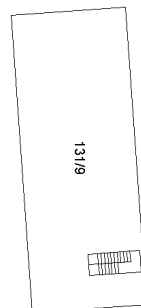

PIANO PRIMO SOTTOSTRADA



Dichiarazione protocollo n. \_\_\_\_\_ del \_\_\_\_\_

Comune di Rodigo

Strada Francesca Est

civ. 109-B

Identificativi Catastali:

Sezione:

Foglio: 34

Particella: 130

Subalterno: 9

Compilata da:

Sarasini Alessandro

Iscritto all'albo:  
Geometri

Prov. Mantova

N. 2145

Planimetria

Scheda n. 1

Scala 1:200

## PIANO TERRA

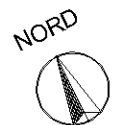

Identificativi Catastali:

Sezione:

Foglio: 34

Particella: 130

Subalterno: 10

Compilata da:

Sarasini Alessandro

Iscritto all'albo:  
Geometri

Prov. Mantova

N. 2145

Planimetria

Scheda n. 1

Scala 1:200

## PIANO TERRA

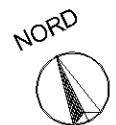

Dichiarazione protocollo n. \_\_\_\_\_ del \_\_\_\_\_

Comune di Rodigo

Strada Francesca Est

civ. 109-B

Identificativi Catastali:

Sezione:

Foglio: 34

Particella: 130

Subalterno: 11

Compilata da:

Sarasini Alessandro

Iscritto all'albo:  
Geometri

Prov. Mantova

N. 2145

Planimetria

Scheda n. 1

Scala 1:200

## PIANO TERRA

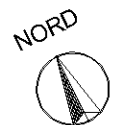
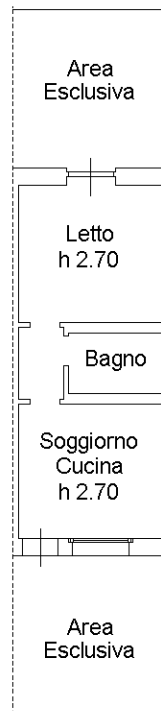

**Agenzia delle Entrate**  
**CATASTO FABBRICATI**  
**Ufficio Provinciale di**  
**Mantova**

Dichiarazione protocollo n. _____ del _____	
Comune di Rodigo	
Strada Francesca Est	
civ. 109-B	
Identificativi Catastali:	Compilata da:
Sezione:	Sarasini Alessandro
Foglio: 34	Iscritto all'albo:
Particella: 131	Geometri
Subalterno: 1	Prov. Mantova
	N. 2145

Planimetria
Scheda n. 1      Scala 1:200

PIANO TERRA

Posto Auto Coperto  
h 2.60

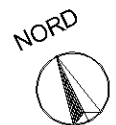

**Agenzia delle Entrate**  
**CATASTO FABBRICATI**  
Ufficio Provinciale di  
Mantova

Dichiarazione protocollo n.

del

Comune di Rodigo

Strada Francesca Est

civ. 109-B

Identificativi Catastali:

Sezione:

Foglio: 34

Particella: 131

Subalterno: 2

Compilata da:

Sarasini Alessandro

Iscritto all'albo:  
Geometri

Prov. Mantova

N. 2145

Planimetria

Scheda n. 1

Scala 1:200

PIANO TERRA

Posto Auto Coperto  
h 2,60



**Agenzia delle Entrate**  
**CATASTO FABBRICATI**  
**Ufficio Provinciale di**  
**Mantova**

Dichiarazione protocollo n.	del
Comune di Rodigo	
Strada Francesca Est	civ. 109-B
Identificativi Catastali:	Compilata da:
Sezione:	Sarasini Alessandro
Foglio: 34	Iscritto all'albo:
Particella: 131	Geometri
Subalterno: 3	Prov. Mantova
	N. 2145

Planimetria
Scheda n. 1      Scala 1:200

PIANO TERRA

Posto Auto Coperto  
h 2,60

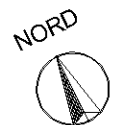



**Agenzia delle Entrate**  
**CATASTO FABBRICATI**  
**Ufficio Provinciale di**  
**Mantova**

Dichiarazione protocollo n.

del

Comune di Rodigo

Strada Francesca Est

civ. 109-B

Identificativi Catastali:

Sezione:

Foglio: 34

Particella: 131

Subalterno: 4

Compilata da:

Sarasini Alessandro

Iscritto all'albo:

Geometri

Prov. Mantova

N. 2145

Planimetria

Scheda n. 1

Scala 1:200

PIANO TERRA

Posto Auto Coperto  
h 2,60

NORD



**Agenzia delle Entrate**  
**CATASTO FABBRICATI**  
Ufficio Provinciale di  
Mantova

Dichiarazione protocollo n.

del

Comune di Rodigo

Strada Francesca Est

civ. 109-B

Identificativi Catastali:

Sezione:

Foglio: 34

Particella: 131

Subalterno: 5

Compilata da:

Sarasini Alessandro

Iscritto all'albo:  
Geometri

Prov. Mantova

N. 2145

Planimetria

Scheda n. 1

Scala 1:200

PIANO TERRA

Posto Auto Coperto  
h 2,60

NORD



**Agenzia delle Entrate**  
**CATASTO FABBRICATI**  
**Ufficio Provinciale di**  
**Mantova**

Dichiarazione protocollo n.	del
Comune di Rodigo	
Strada Francesca Est	civ. 109-B
Identificativi Catastali:	Compilata da:
Sezione:	Sarasini Alessandro
Foglio: 34	Iscritto all'albo:
Particella: 131	Geometri
Subalterno: 6	Prov. Mantova
	N. 2145

Planimetria
Scheda n. 1      Scala 1:200

**PIANO TERRA**

Posto Auto Coperto  
h 2,60

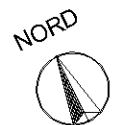

**Agenzia delle Entrate**  
**CATASTO FABBRICATI**  
**Ufficio Provinciale di**  
**Mantova**

Dichiarazione protocollo n.

del

Comune di Rodigo

Strada Francesca Est

civ. 109-B

Identificativi Catastali:

Sezione:

Foglio: 34

Particella: 131

Subalterno: 7

Compilata da:

Sarasini Alessandro

Iscritto all'albo:  
Geometri

Prov. Mantova

N. 2145

Planimetria

Scheda n. 1

Scala 1:200

PIANO TERRA

Posto Auto Coperto  
h 2,60

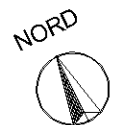

Dichiarazione protocollo n. \_\_\_\_\_ del \_\_\_\_\_

Comune di Rodigo

Strada Francesca Est

civ. 109-B

Identificativi Catastali:

Sezione:

Foglio: 34

Particella: 131

Subalterno: 8

Compilata da:

Sarasini Alessandro

Iscritto all'albo:  
Geometri

Prov. Mantova

N. 2145

Planimetria

Scheda n. 1

Scala 1:200

## PIANO TERRA

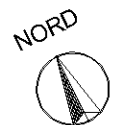

**PIANO PRIMO**  
**SOTTOSTRADA**

Edificio A

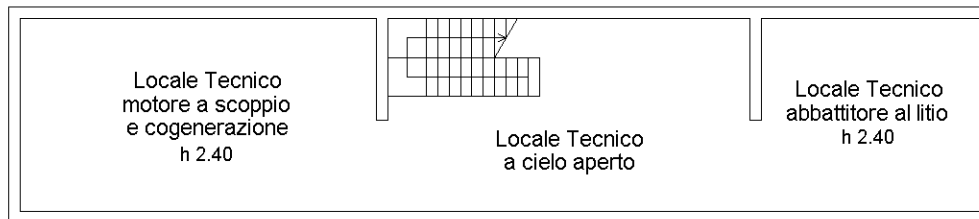

Edificio B

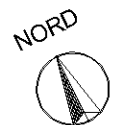
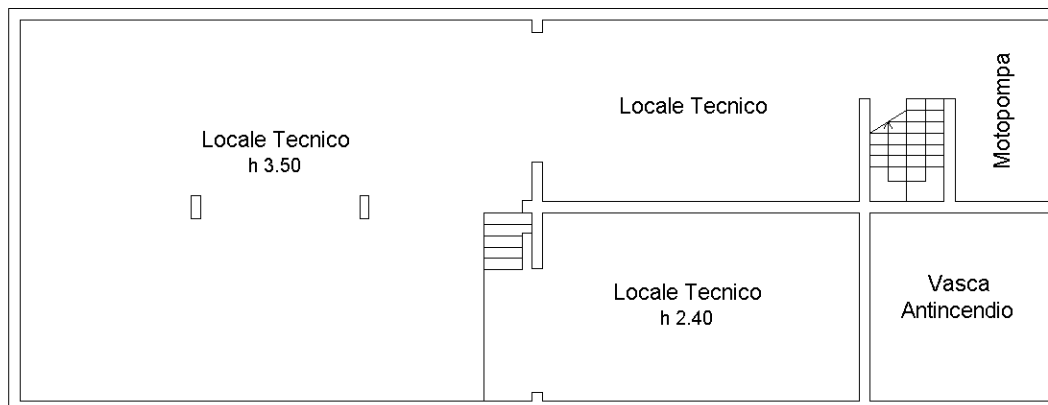

**PIANO TERRA**

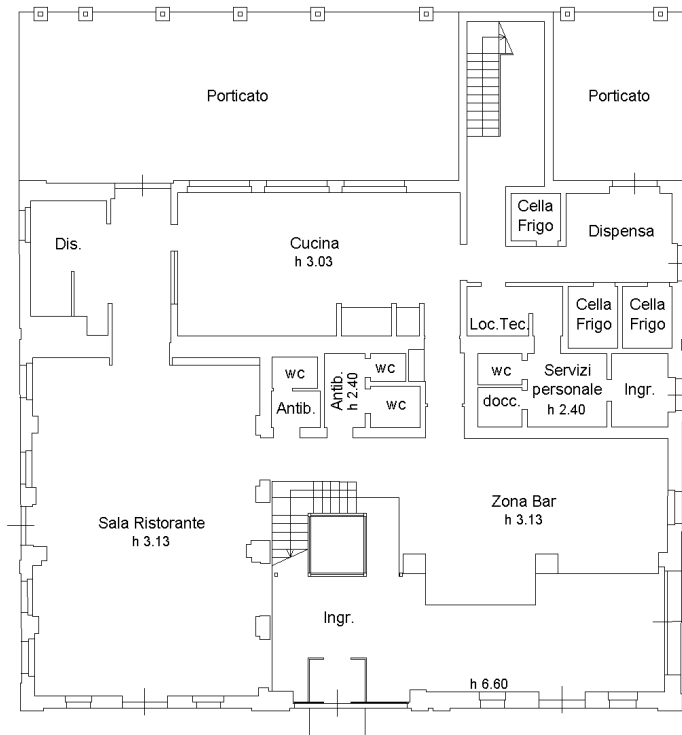

**PIANO PRIMO**

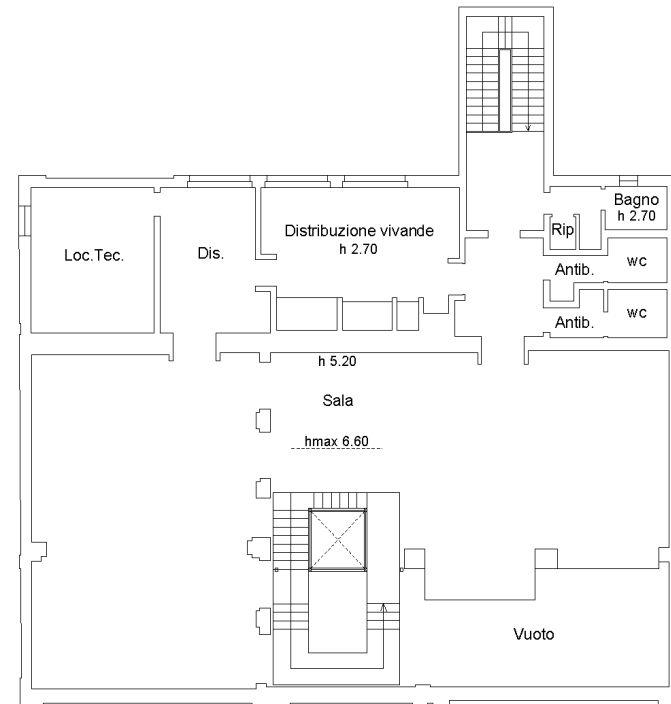

**Agenzia del Territorio  
CATASTO FABBRICATI  
Ufficio Provinciale di  
Mantova**

Dichiarazione protocollo n. MN0071971 del 09/06/2009	
Planimetria di u.i.u. in Comune di Rodigo	
Strada Francesca Est	civ. 14
Identificativi Catastali:	Compilata da: Ponchini Roberto
Sezione:	Iscritto all'albo: Geometri
Foglio: 34	Prov. Mantova
Particella: 130	N. 2133
Subalterno: 4	

Scheda n. 1      Scala 1:100

**PIANO PRIMO**

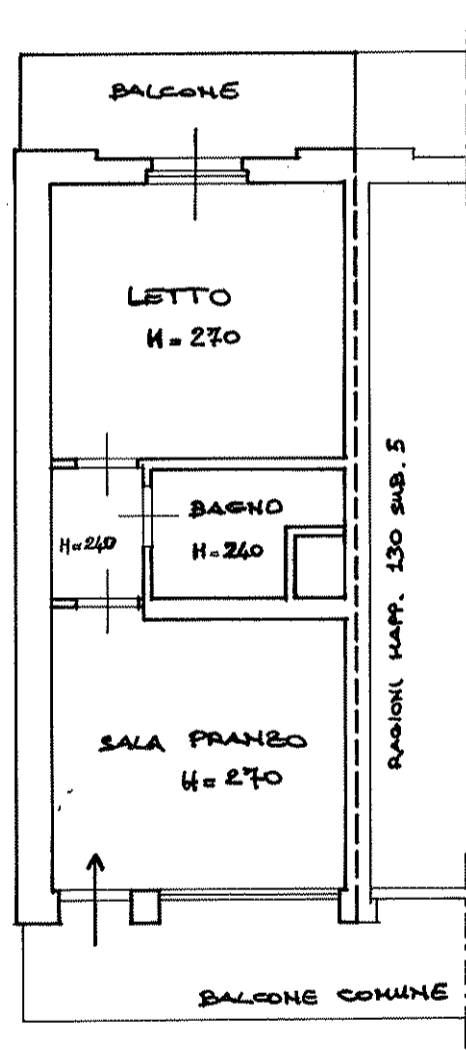

mapa01

Catasto dei Fabbricati - Situazione al 08/04/2021 - Comune di RODIGO (H481) - < Foglio: 34 - Particella: 130 - Subalterno: 4 >  
STRADA FRANCESCA EST piano: T-1;



**Agenzia del Territorio  
CATASTO FABBRICATI  
Ufficio Provinciale di  
Mantova**

Dichiarazione protocollo n. MN0071971 del 09/06/2009	
Planimetria di u.i.u. in Comune di Rodigo	
Strada Francesca Est	civ. 14
Identificativi Catastali:	Compilata da: Ponchini Roberto
Sezione:	Iscritto all'albo: Geometri
Foglio: 34	Prov. Mantova
Particella: 130	N. 2133
Subalterno: 5	

Scheda n. 1      Scala 1:100

**PIANO PRIMO**

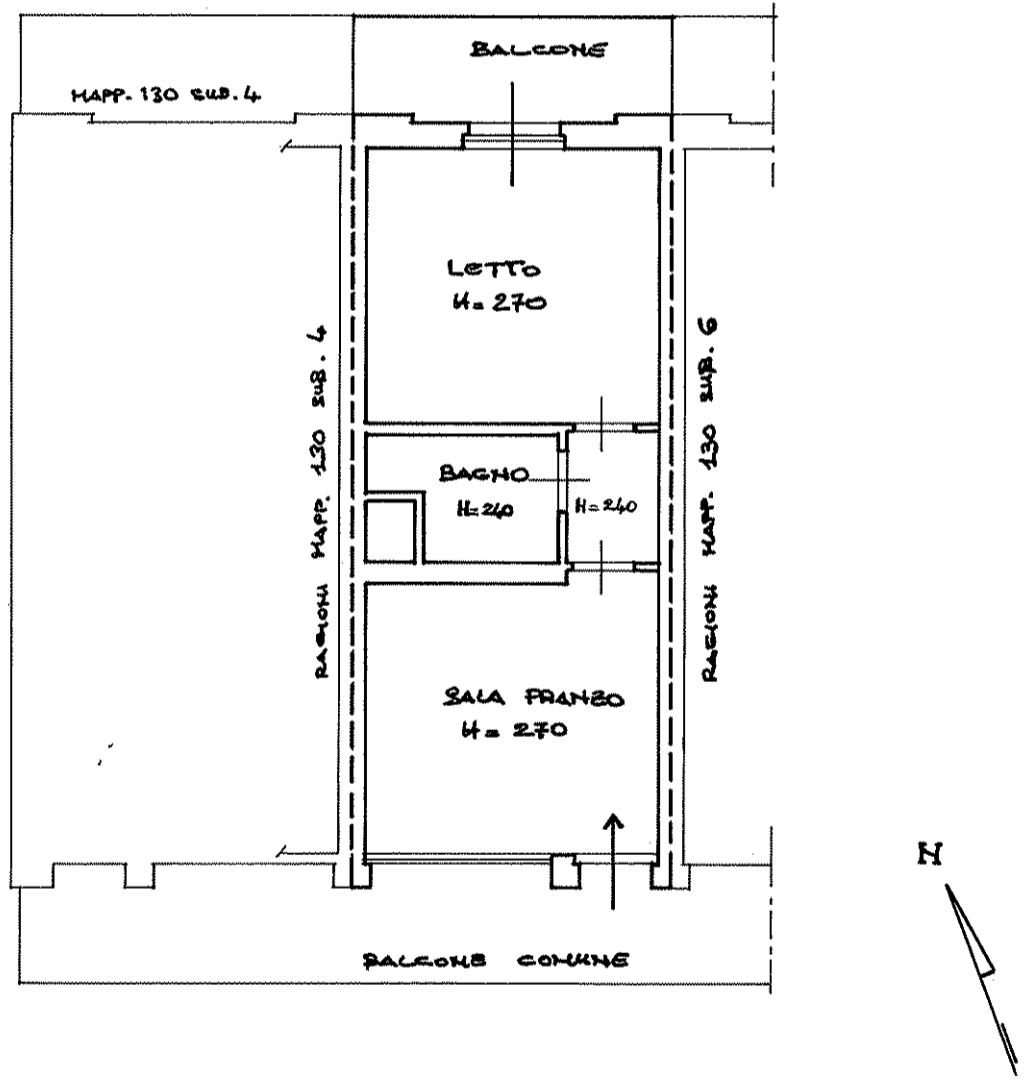

mapa01

Catasto dei Fabbricati - Situazione al 08/04/2021 - Comune di RODIGO (H481) - < Foglio: 34 - Particella: 130 - Subalterno: 5 >  
STRADA FRANCESCA EST piano: T-1;

**Agenzia del Territorio  
CATASTO FABBRICATI  
Ufficio Provinciale di  
Mantova**

Dichiarazione protocollo n. MN0071971 del 09/06/2009	
Planimetria di u.i.u. in Comune di Rodigo	
Strada Francesca Est	civ.
Identificativi Catastali:	Compilata da: Ponchini Roberto
Sezione:	Iscritto all'albo: Geometri
Foglio: 34	Prov. Mantova
Particella: 130	N. 2133
Subalterno: 6	

Scheda n. 1      Scala 1:100

**PIANO PRIMO**

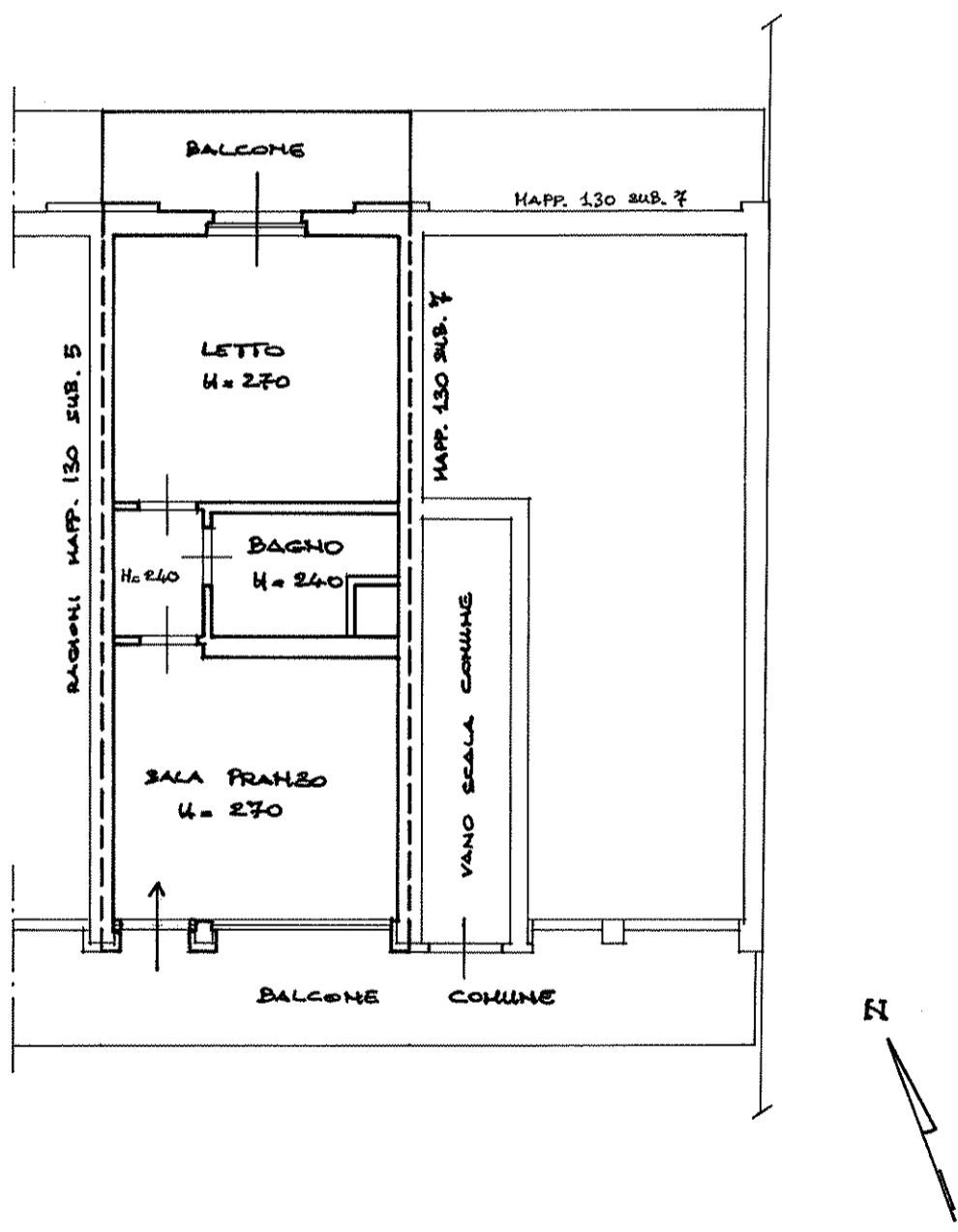

mapa01

Catasto dei Fabbricati - Situazione al 08/04/2021 - Comune di RODIGO (H481) - < Foglio: 34 - Particella: 130 - Subalterno: 6 >  
STRADA FRANCESCA EST piano: T-1;

**Agenzia del Territorio  
CATASTO FABBRICATI  
Ufficio Provinciale di  
Mantova**

Dichiarazione protocollo n. MN0071971 del 09/06/2009	
Planimetria di u.i.u. in Comune di Rodigo	
Strada Francesca Est	civ. 14
Identificativi Catastali:	Compilata da: Ponchini Roberto
Sezione:	Iscritto all'albo: Geometri
Foglio: 34	Prov. Mantova
Particella: 130	N. 2133
Subalterno: 7	

Scheda n. 1      Scala 1:100

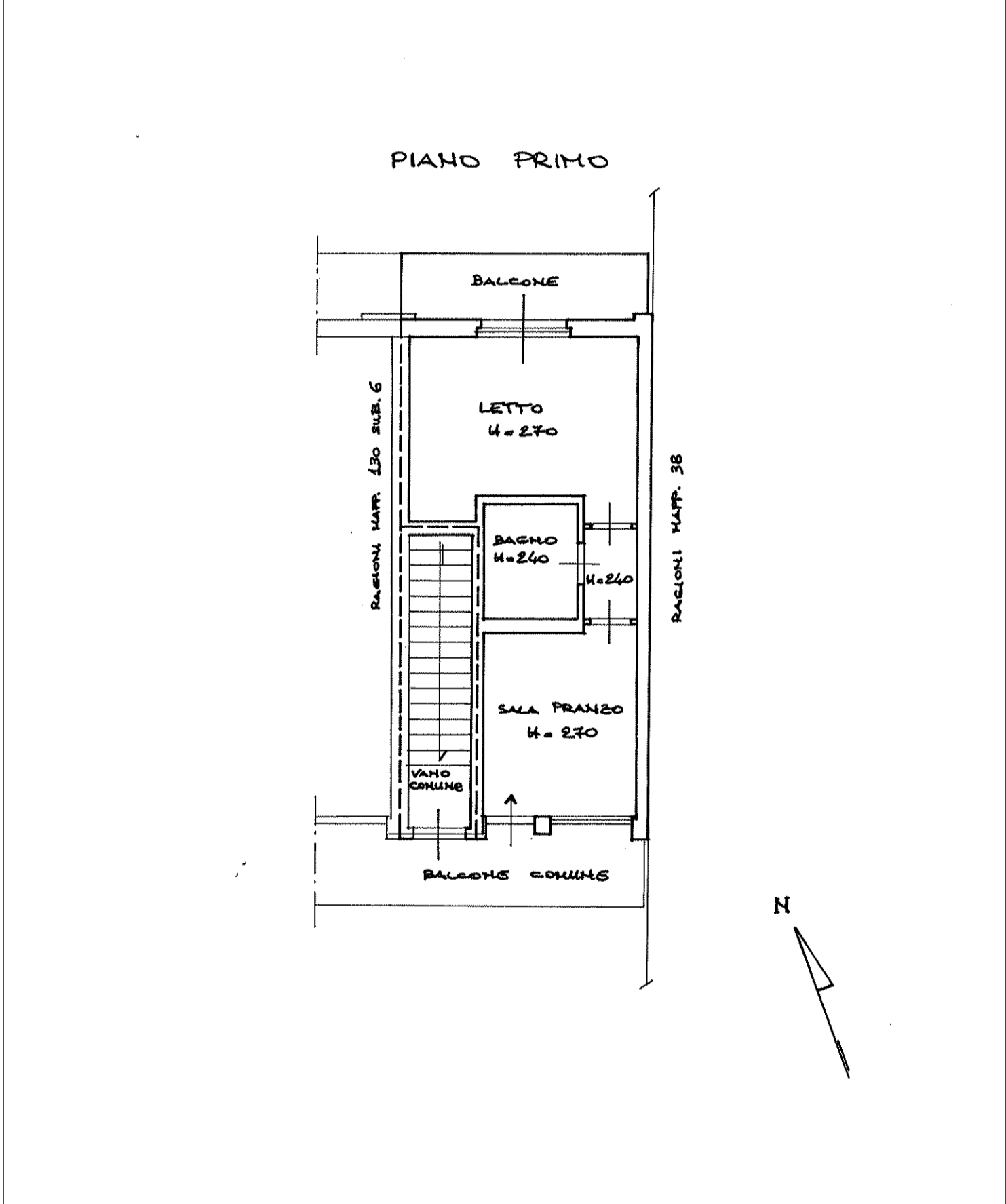

**Agenzia del Territorio**  
**CATASTO FABBRICATI**  
Ufficio provinciale di  
Mantova

Dichiarazione protocollo n. MN0149461 del 01/12/2009  
Planimetria di u.i.u. in Comune di Rodigo  
Strada Francesca Est

civ. 109/B

Identificativi Catastali:  
Sezione: Foglio: 34  
Particella: 128  
Subalterno:

Compilata da:  
Ponchini Roberto  
Iscritto all'albo:  
Geometri  
Prov. Mantova

Scala 1:200

n.1

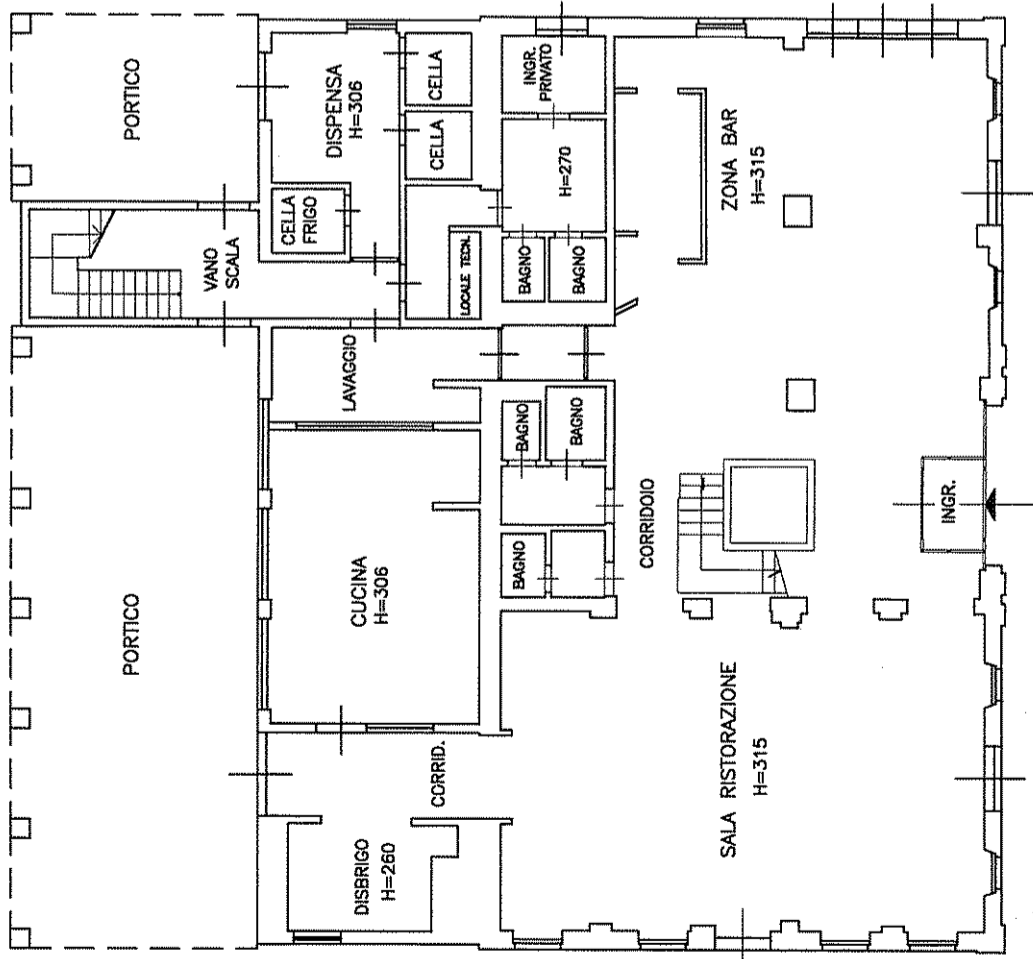

PIANO TERRA

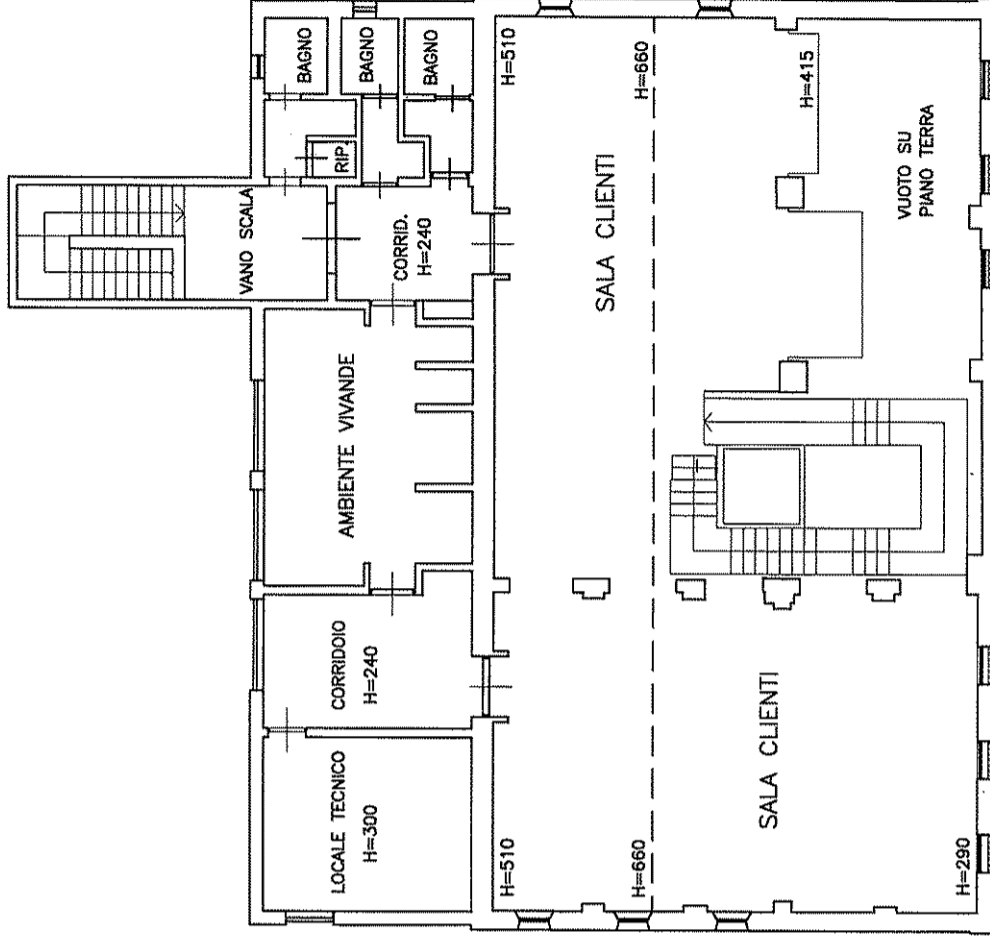

PIANO PRIMO