

Catasto dei Fabbricati - Situazione al 04/07/2016 - Comune di MONTECOMPATRI (F477) - < Foglio: 13 - Particella: 218 - Subalterno: 504 >
VIA DELLE CAVE DI BASALTO n. 151 piano: 1-2-3;

Agenzia delle Entrate
CATASTO FABBRICATI
ufficio provinciale di
Roma

Scheda n. 16 Scala 1:100

Dichiarazione protocollo n. RM0338790 del 06/06/2016
Planimetria di u.i.u. in Comune di Montecompatri
Via Delle Cave Di Basalto civ. 151

Identificativi Catastali:
Sezione: 13
Foglio: 13
Particella: 218
Subalterno: 504

Completata da:
Renzi Emanuele
Iscritto all'albo:
Geometri
Prov. Roma
N. 9874

PIANO PRIMO
H = 7,50 m

PIANO SECONDO
H = 2,00 m

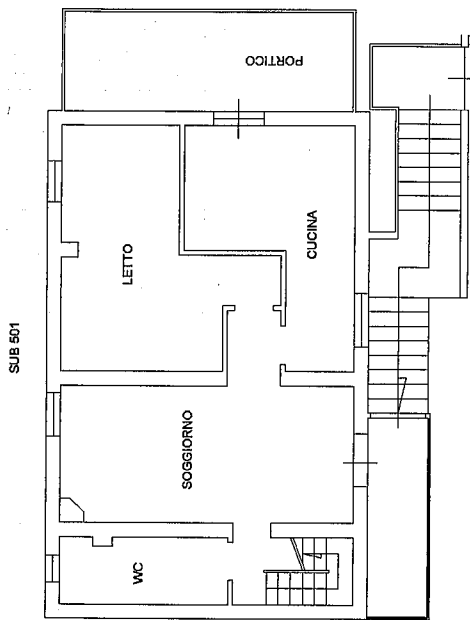

VIA DELLE CAVE DI BASALTO

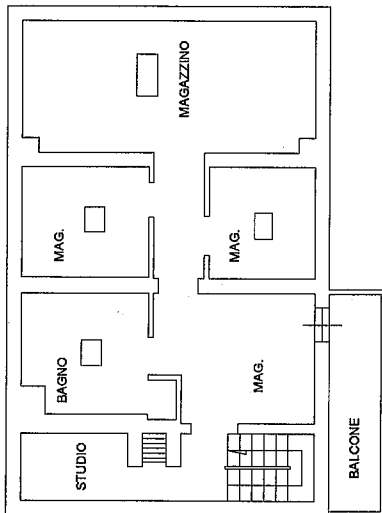

VIA DELLE CAVE DI BASALTO

PIANO TERZO

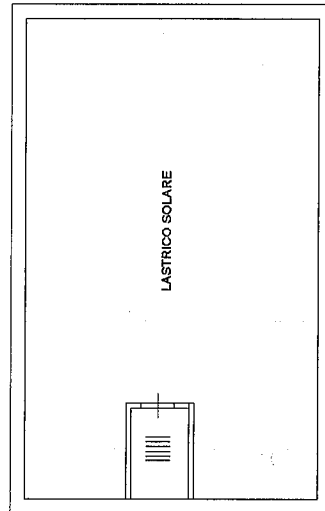

VIA DELLE CAVE DI BASALTO



10 metri

Ultima planimetria in atto

Data: 04/07/2016 - n. T217827 - Richiedente: RNZMNL82R25E958Y

Totale schede: 16 Formato acquisizione: A3(297x420) - Formato stampa richiesto: A4(210x297)