



TRIBUNALE ORDINARIO DI FERMO
Cancelleria Fallimentare

Procedura Fallimentare n° 02/2022

Promossa da
Fallimento Pentadis S.r.l.

Curatore
Dott. Avv. Marco Tortolini

Esperto Estimatore Nominato
Geom. Patrizio Giorgetti

“ ALLEGATO E ”
Planimetrie Catastali scala 1:200 delSub 54 (C/2)

Porto San Giorgio li 29.03.2023

Il C.T.U.
Geom. Patrizio Giorgetti

**Agenzia del Territorio
CATASTO FABBRICATI
Ufficio Provinciale di
Macerata**

Dichiarazione protocollo n. MC0143886 del 07/11/2003

Planimetria di u.i.u. in Comune di Civitanova Marche

Via Adua

civ. 22

Identificativi Catastali:

Sezione: 1

Foglio: 11

Particella: 1208

Subalterno: 54

Compilata da:
Gitto Delpino

Iscritto all'albo:
Geometri

Prov. Macerata

N. 641

Scheda n. 1

Scala 1:200

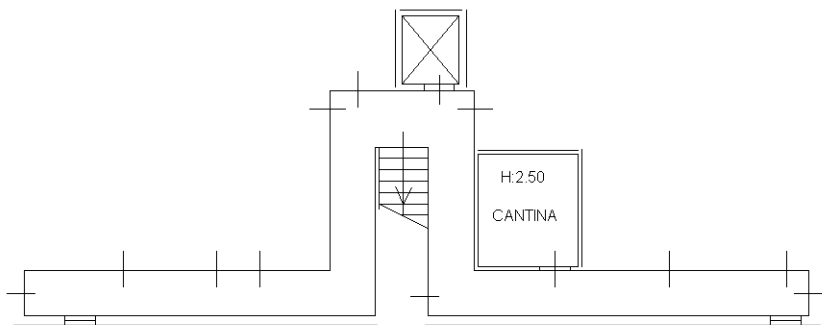

P.S1

N

Ultima planimetria in atti