

TRIBUNALE DI CALTAGIRONE

Sezione Esecuzioni
CONSULENZA TECNICA D'UFFICIO

Stima dei beni immobiliari pignorati oggetto della Procedura
Esecutiva n. 129/2014 R.G.E

“Allegato B”

Documentazione Fotografica



COMUNE DI SAN CONO

Immobile sito in via Don Luigi Sturzo ,16 - Piano Terra

PROSPETTO FRONTALE



VISTA INTERNA – ZONA ADIBITA A NEGOZIO

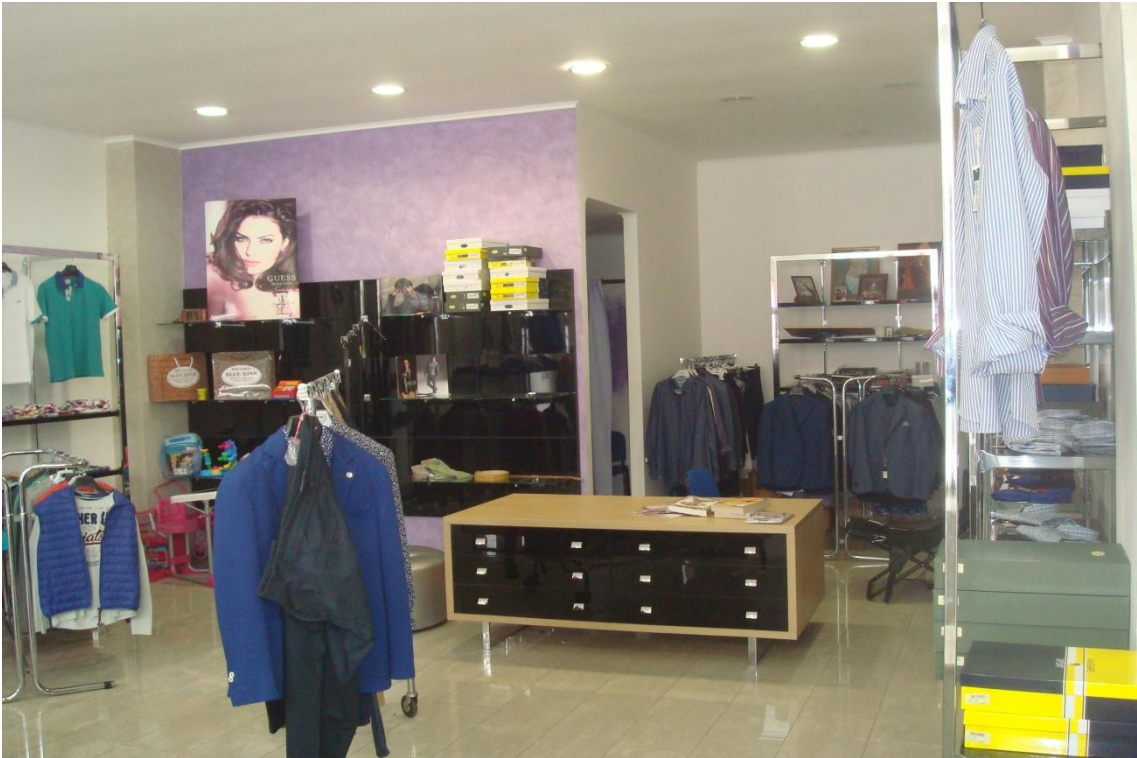

VISTA INTERNA – BAGNO – ANTIBAGNO – CAMERINO/RIPOSTIGLIO



*VISTA INTERNA – PORZIONE DI MURO DA RIPRISTINARE PER RENDERE IL LOCALE
FUNZIONALE E AUTONOMO*

