

**TRIBUNALE DI CALTAGIRONE**

*Sezione Esecuzioni*  
**CONSULENZA TECNICA D'UFFICIO**

Stima dei beni immobiliari pignorati oggetto della Procedura  
Esecutiva n. 129/2014 R.G.E

**“Allegato C”**

*Elaborato Grafico*



# PLANIMETRIA DESCRITTIVA

- IMMOBILE SITO A SAN CONO IN VIA DON LUIGI STURZO n.16 -  
CENSITO IN CATASTO FOGLIO 7 PART.LLA 235 SUB 3

## PIANTA PIANO TERRA

H MEDIA = 3,00 m

SCALA DISEGNO 1:100

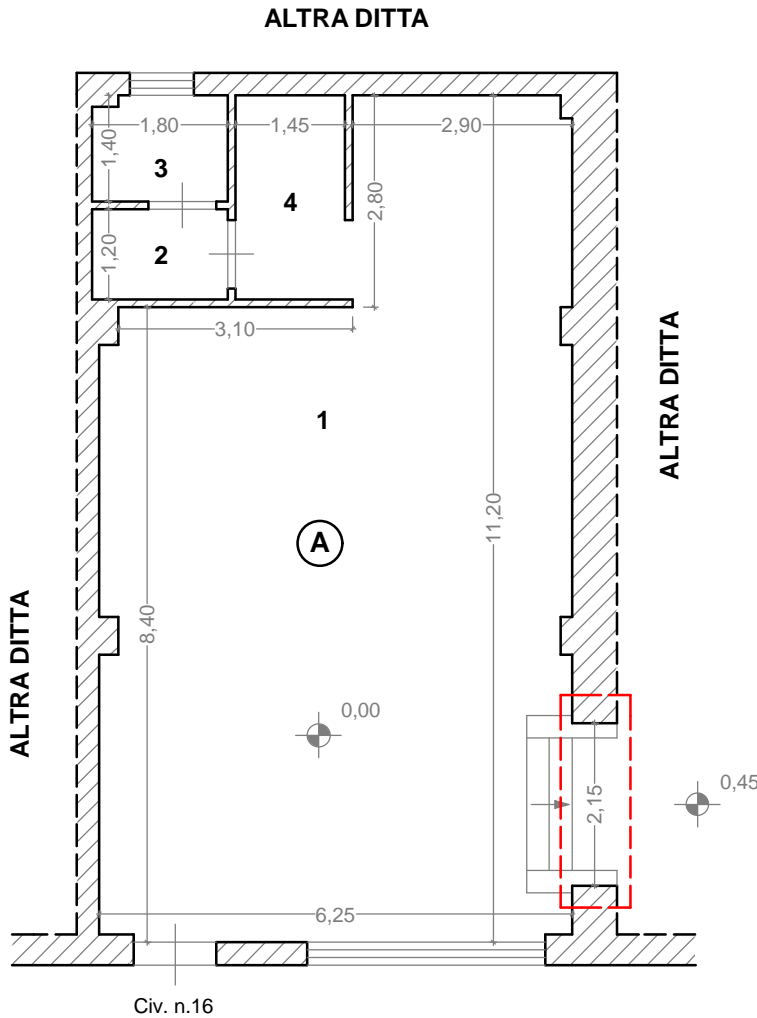

### (A) LOCALE COMMERCIALE NEGOZIO

1. ZODA ADIBITA ALLA VENDITA  
Area 60,10 mq
2. ANTIBAGNO  
Area 2,16 mq
3. BAGNO  
Area 2,46 mq
4. CAMERINO - DISIMPEGNO  
Area 4,02 mq

### LEGENDA



PORZIONE DI MURO DA RIPRISTINARE PER RENDERE  
IL LOCALE FUNZIONALE E AUTONOMO

