

Visura storica per immobile

Situazione degli atti informatizzati al 21/01/2024

Dati della richiesta	Comune di TORGIANO (Codice:L216)
Catasto Fabbricati	Provincia di PERUGIA
	Foglio: 32 Particella: 120 Sub.: 10

INTESTATI

1	[REDACTED] nata a [REDACTED]		(1) Proprieta' 1/2 in regime di comunione dei beni con [REDACTED]
2	[REDACTED] nato a P. [REDACTED]		(1) Proprieta' 1/2 in regime di comunione dei beni con [REDACTED]

Unità immobiliare dal 09/11/2015

N.	DATI IDENTIFICATIVI				DATI DI CLASSAMENTO							DATI DERIVANTI DA	
	Sezione Urbana	Foglio	Particella	Sub	Zona Cens.	Micro Zona	Categoria	Classe	Consistenza	Superficie Catastale	Rendita		
1		32	255 120	10			A/2	1	9 vani	Totale: 172 m² Totale: escluse aree scoperte**: 171 m²	Euro 488,05	Variazione del 09/11/2015 - Inserimento in visura dei dati di superficie.	
Indirizzo		VIA ROMA Piano S1 - T - 1											
Notifica													
					Partita			Mod.S8					-

Mappali Terreni Correlati

Codice Comune L216 - Foglio 32 - Particella 120

Codice Comune L216 - Foglio 32 - Particella 255

Situazione dell'unità immobiliare dal 13/06/2014

N.	DATI IDENTIFICATIVI				DATI DI CLASSAMENTO							DATI DERIVANTI DA
	Sezione Urbana	Foglio	Particella	Sub	Zona Cens.	Micro Zona	Categoria	Classe	Consistenza	Superficie Catastale	Rendita	
1		32	120 255	10			A/2	1	9 vani		Euro 488,05	VARIAZIONE TOPONOMASTICA del 13/06/2014 Pratica n. PG0174704 in atti dal 13/06/2014 VARIAZIONE DI TOPONOMASTICA (n. 88131.1/2014)

Visura storica per immobile

Situazione degli atti informatizzati al 21/01/2024

Indirizzo	VIA ROMA Piano S1 - T - 1				
Notifica		Partita		Mod.58	-

Mappali Terreni Correlati
Codice Comune L216 - Foglio 32 - Particella 120
Codice Comune L216 - Foglio 32 - Particella 255

Situazione dell'unità immobiliare dal 29/04/1992

N.	DATI IDENTIFICATIVI				DATI DI CLASSAMENTO							DATI DERIVANTI DA
	Sezione Urbana	Foglio	Particella	Sub	Zona Cens.	Micro Zona	Categoria	Classe	Consistenza	Superficie Catastale	Rendita	
1		32	255 120	10			A/2	1	9 vani		Euro 488,05 L. 945.000	VARIAZIONE del 29/04/1992 in atti dal 20/11/1999 FUS ANPL DIV DISTRIB SPAZI INTERNI CLS (n. 22649.1/1992)
Indirizzo		VIA CROCEFISSO Piano S1 - T - 1										
Notifica					Partita		563		Mod.58		-	

L'intestazione alla data della richiesta deriva dai seguenti atti:

Situazione degli intestati dal 04/09/2001

N.	DATI ANAGRAFICI	CODICE FISCALE	DIRITTI E ONERI REALI
1	[REDACTED] nata a [REDACTED]	[REDACTED]	(1) Proprieta' 1/2 in regime di comunione dei beni con [REDACTED]
2	[REDACTED] nato a [REDACTED]	[REDACTED]	(1) Proprieta' 1/2 in regime di comunione dei beni con [REDACTED]
DATI DERIVANTI DA		Atto del 04/09/2001 Pubblico ufficiale PULCINI Sede DERUTA (PG) Repertorio n. 546 - ATTO DI RETTIFICA Voltura n. 268179.1/2001 - Pratica n. 276928 in atti dal 28/09/2001	

Situazione degli intestati dal 30/04/1992

N.	DATI ANAGRAFICI	CODICE FISCALE	DIRITTI E ONERI REALI
1	[REDACTED] nato a C [REDACTED]	[REDACTED]	(8) Usufrutto 1/1 fino al 04/09/2001
2	[REDACTED] nata a [REDACTED]	[REDACTED]	(1) Proprieta' 1/2 fino al 04/09/2001
3	[REDACTED] nata a T [REDACTED]	[REDACTED]	(1) Proprieta' 1/2 fino al 04/09/2001
DATI DERIVANTI DA		Atto del 30/04/1992 Pubblico ufficiale CRISPOLTI Sede PERUGIA (PG) Repertorio n. 21832 - Voltura n. 17511.1/1992 - Pratica n. 118349 in atti dal 20/09/2000	

Visura storica per immobile

Situazione degli atti informatizzati al 21/01/2024

Situazione degli intestati dal 29/04/1992

N.	DATI ANAGRAFICI	CODICE FISCALE	DIRITTI E ONERI REALI
1	[REDACTED]	[REDACTED]	fino al 30/04/1992
DATI DERIVANTI DA			
VARIAZIONE del 29/04/1992 in atti dal 20/11/1999 FUS AMPL DIV DISTRIB SPAZI INTERNI CLS (n. 22649.1/1992)			

Situazione dell'unità immobiliare che ha originato il precedente dal 01/01/1992

N.	DATI IDENTIFICATIVI				DATI DI CLASSAMENTO							DATI DERIVANTI DA
	Sezione Urbana	Foglio	Particella	Sub	Zona Cens.	Micro Zona	Categoria	Classe	Consistenza	Superficie Catastale	Rendita	
1		32	120	2			A/6	4	4 vani		L. 252.000	VARIAZIONE del 01/01/1992 Variazione del quadro tariffarie
Indirizzo				LOCALITA' SIGNORIA n. M Piano T1								
Notifica				Partita			563		Mod.58		-	

Situazione dell'unità immobiliare dall'impianto meccanografico

N.	DATI IDENTIFICATIVI				DATI DI CLASSAMENTO							DATI DERIVANTI DA
	Sezione Urbana	Foglio	Particella	Sub	Zona Cens.	Micro Zona	Categoria	Classe	Consistenza	Superficie Catastale	Rendita	
1		32	120	2			A/6	4	4 vani		L. 192	Impianto meccanografico del 30/06/1987
Indirizzo				LOCALITA' SIGNORIA n. M Piano T1								
Notifica				Partita			563		Mod.58		-	

L'intestazione alla data della richiesta deriva dai seguenti atti:

Situazione degli intestati dall'impianto meccanografico

N.	DATI ANAGRAFICI	CODICE FISCALE	DIRITTI E ONERI REALI
1	[REDACTED] nata a [REDACTED]	[REDACTED]	fino al 29/04/1992
DATI DERIVANTI DA			
Impianto meccanografico del 30/06/1987			

Visura telematica

Tributi speciali: Euro 0,90

* Codice Fiscale Validato in Anagrafe Tributaria.

** Si intendono escluse le "superfici di balconi, terrazzi e aree scoperte pertinenziali e accessorie, comunicanti o non comunicanti" (cfr. Provvedimento del Direttore dell'Agenzia delle Entrate 29 marzo 2013).

Visura storica per immobile

Situazione degli atti informatizzati al 21/01/2024

Dati della richiesta	Comune di TORGIANO (Codice:L216)
Catasto Terreni	Provincia di PERUGIA
	Foglio: 32 Particella: 120

Area di enti urbani e promiscui dal 26/06/2015

N.	DATI IDENTIFICATIVI			DATI CLASSAMENTO					DATI DERIVANTI DA	
	Foglio	Particella	Sub	Porz	Qualità Classe	Superficie(m ²)	Deduz	Reddito		
						ha are ca		Dominicale		Agrario
1	32	120		-	ENTE URBANO	04 55				TIPO MAPPALÉ del 22/01/1987 Pratica n. PG0130124 in atti dai 26/06/2015 BONIFICA DELLE INCOERENZE - A16 (n. 269.1/1987)
Notifica						Partita	1			

Nella variazione sono stati soppressi i seguenti immobili:

Foglio:32 Particella:245 ; Foglio:32 Particella:254 ; Foglio:32 Particella:256 ; Foglio:32 Particella:539 ; Foglio:32 Particella:541 ; Foglio:32 Particella:542 ; Foglio:32 Particella:543

Mappali Fabbricati Correlati
Codice Comune L216 - Foglio 32 - Particella 120/

Area di enti urbani e promiscui dal 02/02/2009

N.	DATI IDENTIFICATIVI			DATI CLASSAMENTO					DATI DERIVANTI DA	
	Foglio	Particella	Sub	Porz	Qualità Classe	Superficie(m ²)	Deduz	Reddito		
						ha are ca		Dominicale		Agrario
1	32	120		-	ENTE URBANO	01 30				Tipo Mappale del 02/02/2009 Pratica n. PG0034962 in atti dal 02/02/2009 (n. 34962.1/2009)
Notifica						Partita	1			

Visura storica per immobile

Situazione degli atti informatizzati al 21/01/2024

Dati della richiesta	Comune di TORGIANO (Codice:L216)
Catasto Terreni	Provincia di PERUGIA
	Foglio: 32 Particella: 255

Area di enti urbani e promiscui dal 28/04/2003

N.	DATI IDENTIFICATIVI				DATI CLASSAMENTO					DATI DERIVANTI DA				
	Foglio	Particella	Sub	Porz	Qualità Classe	Superficie(m ²)	Deduz	Reddito						
						ha are ca		Dominicale	Agrario					
1	32	255		-	ENTE URBANO	00 80								
<table border="1" style="width: 100%; border-collapse: collapse;"> <tr> <td style="width: 15%;">Notifica</td> <td style="width: 45%;"></td> <td style="width: 15%;">Partita</td> <td style="width: 25%;">1</td> </tr> </table>										Notifica		Partita	1	Tipo Mappale del 29/04/1992 Pratica n. 49546 in atti dal 28/04/2003 (n. 2294.1/1992)
Notifica		Partita	1											

Mappali Fabbricati Correlati
Codice Comune L216 - Foglio 32 - Particella 255/

Situazione dell'unità immobiliare dall'impianto meccanografico

N.	DATI IDENTIFICATIVI				DATI CLASSAMENTO					DATI DERIVANTI DA				
	Foglio	Particella	Sub	Porz	Qualità Classe	Superficie(m ²)	Deduz	Reddito						
						ha are ca		Dominicale	Agrario					
1	32	255		-	VIGNETO 2	00 80	A12	Euro 0,42 L. 815	Euro 0,39 L. 760					
<table border="1" style="width: 100%; border-collapse: collapse;"> <tr> <td style="width: 15%;">Notifica</td> <td style="width: 45%;"></td> <td style="width: 15%;">Partita</td> <td style="width: 25%;">634</td> </tr> </table>										Notifica		Partita	634	Impianto meccanografico del 24/09/1977
Notifica		Partita	634											

L'intestazione alla data della richiesta deriva dai seguenti atti:

Visura storica per immobile

Situazione degli atti informatizzati al 21/01/2024

Area di enti urbani e promiscui dall'impianto meccanografico

N.	DATI IDENTIFICATIVI			DATI CLASSAMENTO					DATI DERIVANTI DA	
	Foglio	Particella	Sub	Porz	Qualità Classe	Superficie(m ²)	Deduz	Reddito		
						ha are ca		Dominicale		Agrario
1	32	120		-	FABB PROMIS	01 30				Impianto meccanografico del 24/09/1977
Notifica					Partita	1				

Visura telematica

Tributi speciali: Euro 0,90

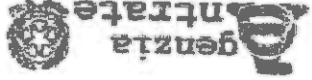

Direzione Provinciale di Perugia
Ufficio Provinciale - Territorio
Servizi Catastali

Situazione degli atti informatizzati al 26/03/2024

Visura storica per immobile

Visura n.: T358528 Pag: 1

Data: 26/03/2024 Ora: 17:00:55

Segue

Dati della richiesta
Comune di TORGIANO (Codice:L216)
Provincia di PERUGIA
Catasto Terreni

INTERSTATI

1	[REDACTED]	[REDACTED]	[REDACTED]	[REDACTED]	[REDACTED]	[REDACTED]	[REDACTED]	[REDACTED]	[REDACTED]	(1) Proprietà 1/2 in regime di comunione dei beni con [REDACTED]
2	[REDACTED]	[REDACTED]	[REDACTED]	[REDACTED]	[REDACTED]	[REDACTED]	[REDACTED]	[REDACTED]	[REDACTED]	(1) Proprietà 1/2 in regime di comunione dei beni con [REDACTED]

Unità immobiliare dal 28/07/1999

N.		DATI IDENTIFICATIVI				DATI CLASSAMENTO				DATI DERIVANTI DA				
Foglio	Particella	Sub	Porz	Qualità Classe	Superficie(m ²)	ha arc ca	Deduz	Dominicale	Agrario	Euro 0,39	Euro 0,33	L. 631	L. 750	ISTRUMENTO (ATTO PUBBLICO) del 28/07/1999 in atti dal: 16/09/1999 (n. 6592.1/1999)
1	32	258	-	SEMIN ARBOR 3	01 00	ha arc ca	Deduz	Dominicale	Agrario	Euro 0,39	Euro 0,33	L. 631	L. 750	ISTRUMENTO (ATTO PUBBLICO) del 28/07/1999 in atti dal: 16/09/1999 (n. 6592.1/1999)
		DATI CLASSAMENTO				Partita		4243						
		Annotazioni												
		di immobili: PASSAGGI INTERMEDI DA ESAMINARE												

Situazione dell'unità immobiliare dall'impianto meccanografico

N.		DATI IDENTIFICATIVI				DATI CLASSAMENTO				DATI DERIVANTI DA			
Foglio	Particella	Sub	Porz	Qualità Classe	Superficie(m ²)	ha arc ca	Deduz	Dominicale	Agrario	L. 631	L. 750	Implanto meccanografico del 24/09/1977	
1	[REDACTED]	[REDACTED]	-	SEMIN ARBOR 3	01 00	ha arc ca	Deduz	Dominicale	Agrario	L. 631	L. 750	Implanto meccanografico del 24/09/1977	
		DATI CLASSAMENTO				Partita		634					



Direzione Provinciale di Perugia
Ufficio Provinciale - Territorio
Servizi Catastali

Visura storica per immobile

Situazione degli atti informatizzati al 21/01/2024

Visura n.: T34904 Pag: 2

Data: 21/01/2024 Ora: 19.38.26

Situazione degli intestati dall'impianto meccanografico

N.	DATA ANAGRAFICI	CODICE FISCALE	DIRITTI E ONERI REALI
1	[REDACTED]	[REDACTED]	(1) Proprietà 1000/1000 fino al 29/04/1992

Visura telematica

Tributi speciali: Euro 0,90

* Codice Fiscale Validato in Anagrafe Tributaria.



← [Area Riservata](#)
Area Riservata
SISTER

URL: [http://www.assisa.gov.it](#)
ASTR0466R297205
Esci

Visure catastali
Personale fisica
Personale giuridica

Immobile

Indirizzo

Partita

Esatto Immobile

Nota

Mappe

Punti Rilievi

Elaborato Planimetrico

Fisiplogeo Visivo

Cantile Ufficio

Pesca a liposoliti

Richiesta

Assistenza

Ti trovi in: [Home](#) > [Area Servizi](#) / [Mappe](#) / [Elaborato planimetrico](#)
Convenzione: [MOSETTI MAURO \(CONSULTAZIONI\) - PROFILO 3D](#)
Codice di richiedo: C00109882016

Ufficio provinciale di PERUGIA Territorio

Elaborato Planimetrico

Comune: **TONIGLIANO** ▼ scogli la sezione Sezione: ▼

Sezione urbana: Foglio: **32** Particella: **120**

Elaborato planimetrico Formato A3 A4

Elenco subalberi Formato DXF HDR

Elenco subalberi planimetrico di tipo file

Seleziona il numero Precedente/Avanti la parametrizzazione

- PG0147085 20172371120117
- PG0171183 20031310528109
- PG0148859 2009272042008

Modifica:

Visura storica per immobile

Situazione degli atti informatizzati al 26/03/2024

L'intestazione alla data della richiesta deriva dai seguenti atti:

Situazione degli intestati dal 04/09/2001

N.	DATI ANAGRAFICI	CODICE FISCALE	DIRITTI E ONERI REALI
1	[redacted] nata a [redacted]	[redacted]	(1) Proprieta' 1/2 in regime di comunione dei beni con [redacted]
2	[redacted] nato a [redacted]	[redacted]	(1) Proprieta' 1/2 in regime di comunione dei beni con [redacted]
DATI DERIVANTI DA Atto del 04/09/2001 Pubblico ufficiale PULCINI Sede DERUTA (PG) Repertorio n. 546 - ATTODI RETTIFICA Voltura n. 268184.1/2001 - Pratica n. 276970 in atti dal 28/09/2001			

Situazione degli intestati dal 28/07/1999

N.	DATI ANAGRAFICI	CODICE FISCALE	DIRITTI E ONERI REALI
1	[redacted] nata a [redacted]	[redacted]	(1) Proprieta' 1/2 in regime di comunione dei beni fino al 04/09/2001
2	[redacted] nato a [redacted]	[redacted]	(1) Proprieta' 1/2 in regime di comunione dei beni fino al 04/09/2001
DATI DERIVANTI DA Atto del 28/07/1999 Pubblico ufficiale VENTURA GIUSEPPE Sede CASTIGLIONE DEL LAGO (PG) Repertorio n. 116319 - Voltura n. 6592.1/1999 in atti dal 16/09/1999			

Situazione degli intestati dall'impianto meccanografico

N.	DATI ANAGRAFICI	CODICE FISCALE	DIRITTI E ONERI REALI
1	[redacted] nato a [redacted]	[redacted]	(99) Da verificare fino al 28/07/1999
DATI DERIVANTI DA Impianto meccanografico del 24/09/1977			

Visura telematica esente per fini istituzionali

* Codice Fiscale Validato in Anagrafe Tributaria.

ACCERTAMENTO DELLA PROPRIETÀ IMMOBILIARE URBANA ELENCO DEI SUBALTERNI ASSEGNATI

Comune	Sezione	Foglio	Particella	Tipo mappale	dei:	
TORGIANO		32	120			
Sub	UBICAZIONE via/piazza	n.civ	Piani	Scala	Int	DESCRIZIONE
1						SOPPRESSO
2						SOPPRESSO
3						SOPPRESSO
4						SOPPRESSO
5						SOPPRESSO
6						SOPPRESSO
7						SOPPRESSO
8	via roma	SNC	T			BCNC (CORTE) AI SUB. 11 E 12
9	via roma	SNC	T			BCNC (CORTE) AI SUB 8, 10, 11 E 12
10	via roma	SNC	S1-T - 1			ABITAZIONE GRAFFATA ALLA P.LLA 255 (PIANO PRIMO SOTTOSTRADA)
11	via roma	SNC	T-1 - 2			ABITAZIONE
12	via roma	31	T-1			ABITAZIONE DI TIPO CIVILE

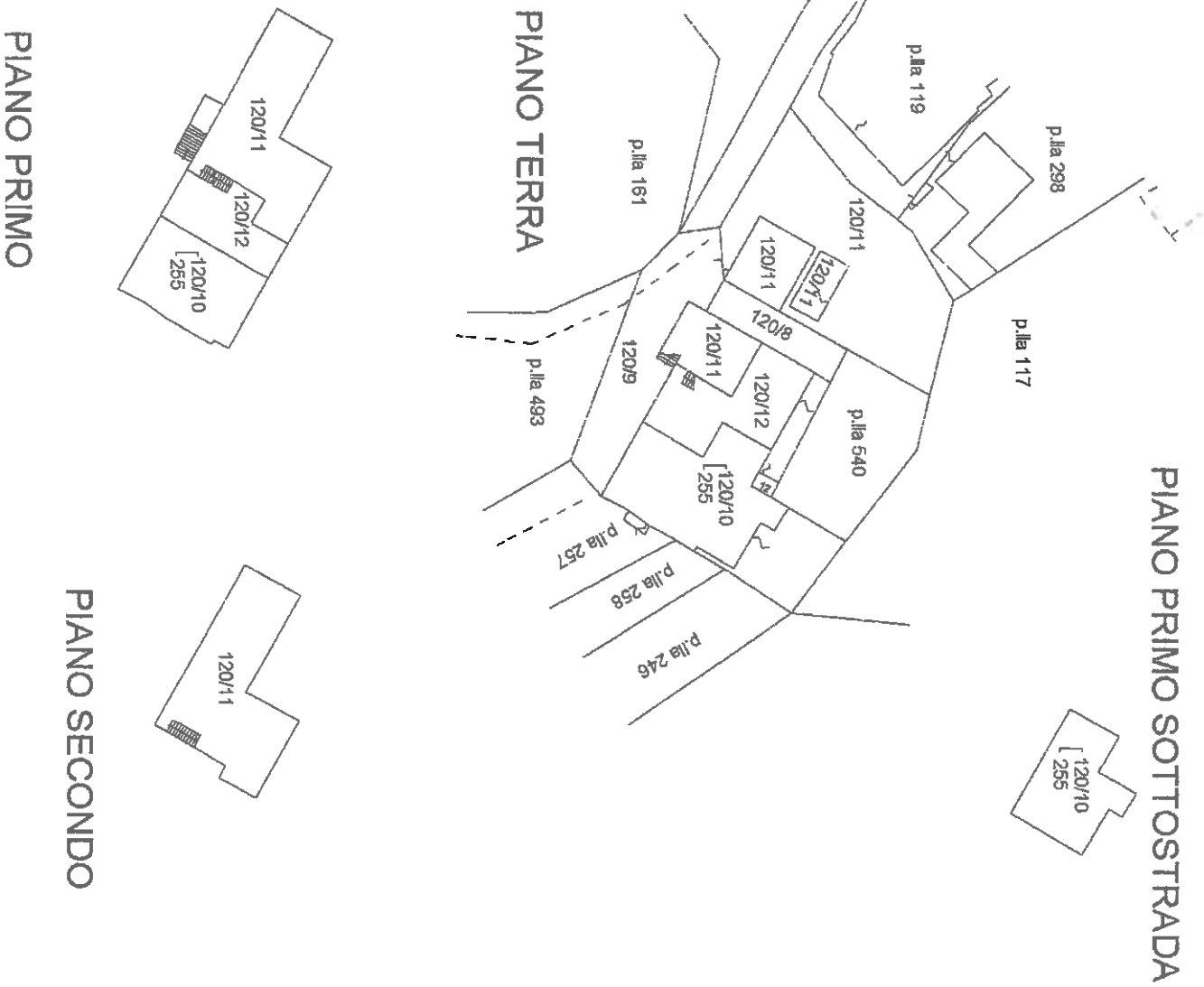

PIANO PRIMO

PIANO SECONDO

Titolo planimetria in atti

Data: 21/01/2024 - n. 135153 - Richiedente: Telematco

Formato scheda: J - Formato di acquisizione: A4(210x297) - Formato stampa richiesto: A4(210x297) - Fattore di scala non utilizzabile

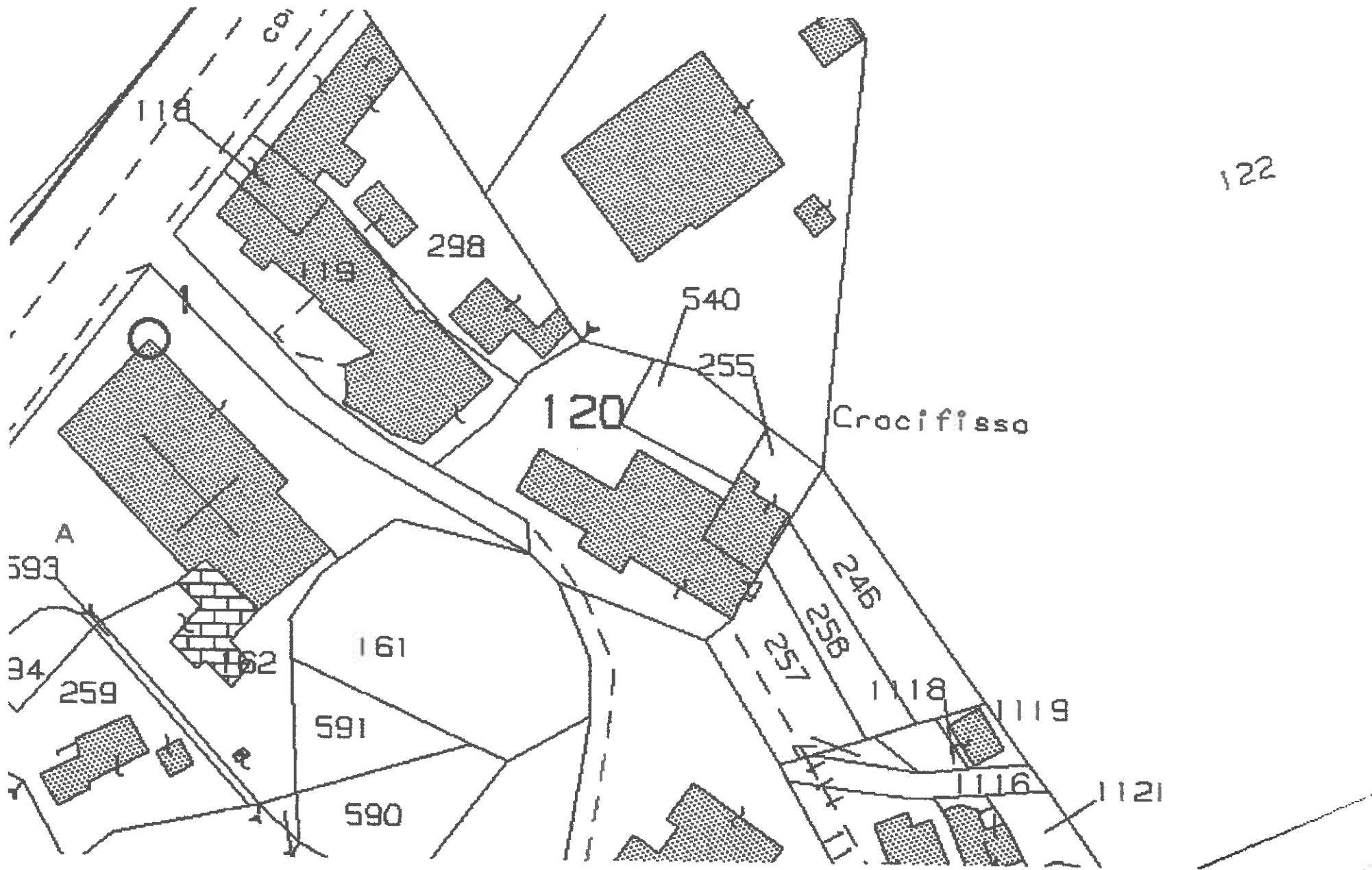



N=8400

E=37100

31-Ger-2024 16.23.37

Protocollo pratica T33965.531

Scala originale: 1:2000
Dimensione cornice: 776 000 x 652 000 metri

Comune: (PG) TORCIGLIANO
Foglio: 32

Particella: 120

MOD. ARB. (27/11)
LIRE 400



MINISTERO DELLE FINANZE
DIREZIONE GENERALE DEL CATASTO E DEI SS.TT.EE
CATASTO EDILIZIO URBANO (RDL 13-4-1939, n. 652)

Planimetria di u.r.u. in Comune di TORGIANO via GIULIO FERRARI

MOD. ARB. (27/11)
LIRE 400
CIV.

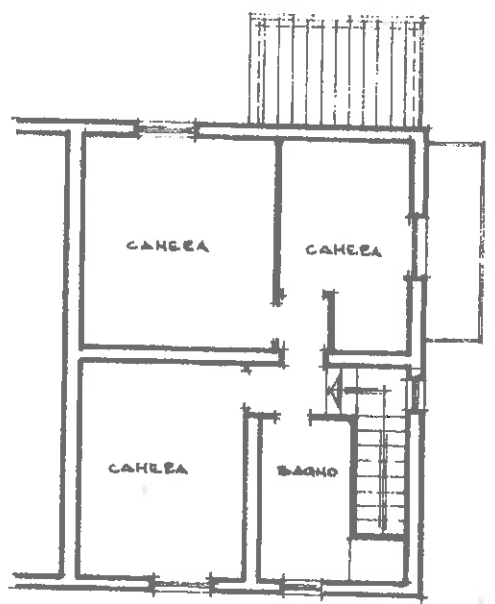

PIANO PRIMO
H: 2.98

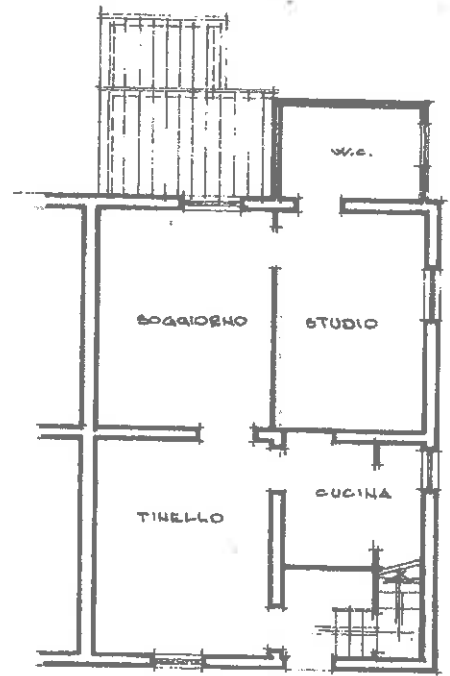

PIANO TERRA
H: 2.70

ORIENTAMENTO

SCALA DI 1:400

Dichiarazione di N.C. <input type="checkbox"/>	Denuncia di variazione <input checked="" type="checkbox"/>	Compilata dal (Nome, cognome e esna) <u>Geom. MARINACCI GUIDO</u>	RISERVATO ALL'UFFICIO
Identificativi catastali F. <u>32</u> <u>0120</u> sub <u>10</u>	Iscritto all'atto di <u>Permuta</u> della provincia di <u>Perugia</u>	 ALBO BREVETTATO n. 1194 PERUGIA	22 APR 1992
28 APR 1992			22649/92

Di cui presentazione: 29/04/1992 - Data: 29/01/2024 - n. 1347028 - Richiedente: MSCMRA69R29P2051
Tavola scale: 2 - Formato di acquisizione: A3(297x420) - Formato stampa indicatore: A3(297x420)
Strada: p155m155x155m155

Di cui presentazione: 29/04/1992 - Data: 29/01/2024 - n. 1347028 - Richiedente: MSCMRA69R29P2051

MODULINO
F. 105 (art. 487)



MINISTERO DELLE FINANZE
DIREZIONE GENERALE DEL CATASTO E DEI SISTEMI
CATASTO EDILIZIO URBANO (ROL 19-4-1939, n. 682)

MOD. 94 (CEU)
LINE
250

Planimetria di uliv. in Comune di **TORGIANO** VIA **CAPOCELATRO** CIV.

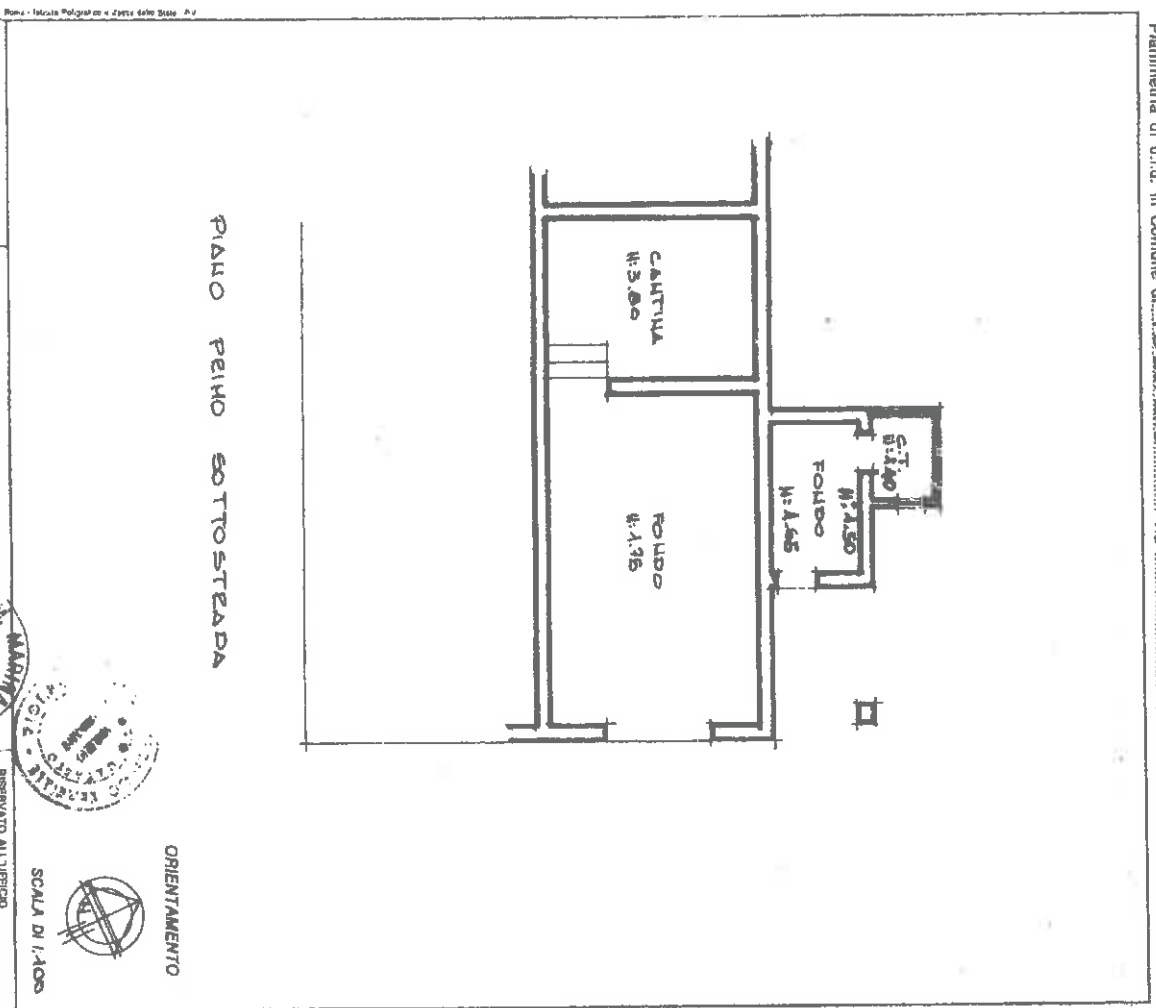

Roma - Istituto Poligrafico e Zettini dello Stato - A 7

Dichiarazione di N.C. Denuncia di variazione <input type="checkbox"/>	Compilata dal Geom. HAELIACCA Guido iscritto all'Albo di Geometri della provincia di Perugia	N. MAH/140/194 1989 11/94 1989 11/94
Identificativi catastali F. 22 n. 020 sub. 40 1255	Geometra MAH PERUGIA	SERVIZIO ALTI UFFICIO 19 873 792 649192