

TRIBUNALE DI PAVIA

Esecuzione Immobiliare N° 383/2023 R.G.E.
promossa da Banca Monte dei Paschi di Siena S.p.A. nei confronti dei Debitori
Immobili in Comune di Tromello (Pv), Via Cascinino snc.
-Lotto tre-



Foto 1 – Cascina Pavese dalla Via Cascinino



Foto 2 – Androne d'ingresso.



Foto 3 – Ingresso pedonale e cortile.



Foto 4 – Cortile.



Foto 5 – Fabbricato residenziale – Lato ovest.



Foto 6 – Fabbricato residenziale – Lato est.



TRIBUNALE DI PAVIA

Esecuzione Immobiliare N° 383/2023 R.G.E.
promossa da Banca Monte dei Paschi di Siena S.p.A. nei confronti dei Debitori
Immobili in Comune di Tromello (Pv), alla Cascina Pavese Via Cascinino snc
-Lotto tre



Foto 7 – Stalla h. mt. 3,60 e silos h mt. 10,80.



Foto 8 – Tettoia h mt. 3,20



Foto 9 – Locale frigo h. mt. 4,05



Foto 10 – Locale frigo h. mt. 4,05

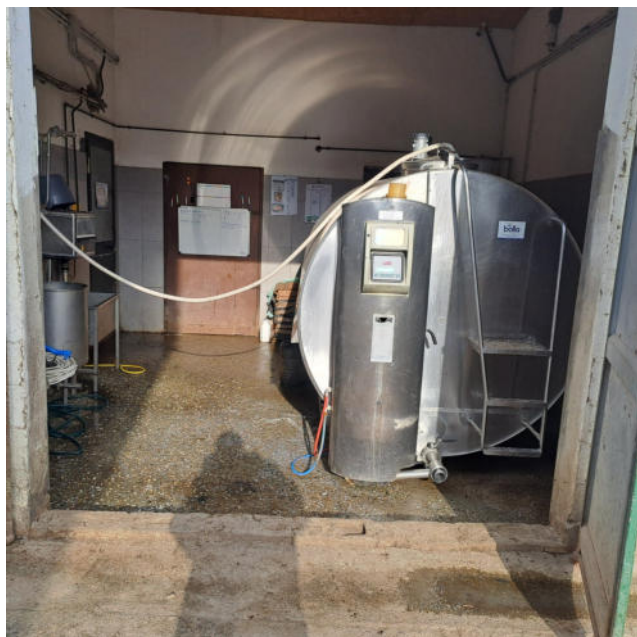

TRIBUNALE DI PAVIA

Esecuzione Immobiliare N° 383/2023 R.G.E.
promossa da Banca Monte dei Paschi di Siena S.p.A. nei confronti dei Debitori
Immobili in Comune di Tromello (Pv), alla Cascina Pavese Via Cascinino snc
-Lotto tre-



Foto 11 – Stalla n. mt. 7,00



Foto 12 – Deposito essiccatoio n mt. 6,40.



Foto 13 – Deposito essiccatoio n mt. 6,40.



Foto 14 – Stalla n. mt 4,50 e stalla h. mt. 7,00



Foto 15 – Tettoia sul mappale 301.



Foto 16 – Tettoia per ricovero bovini.

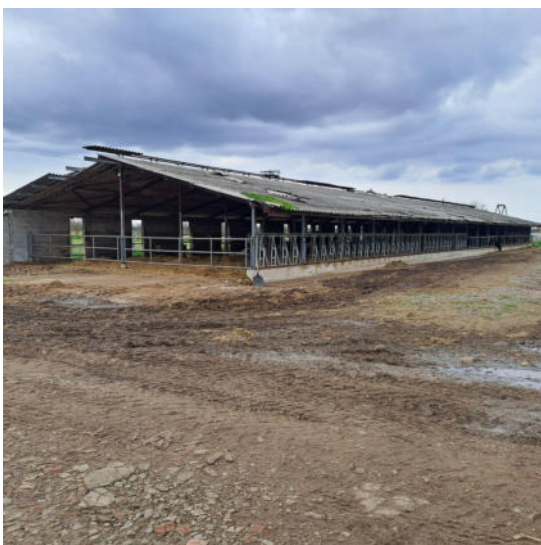

TRIBUNALE DI PAVIA

Esecuzione Immobiliare N° 383/2023 R.G.E.
promossa da Banca Monte dei Paschi di Siena S.p.A. nei confronti dei Debitori
Immobili in Comune di Tromello (Pv), alla Cascina Pavese Via Cascinino snc
-Lotto tre-



Foto 17 – Tettoia con bovini



Foto 18 – Tettoia collabente.



Foto 19 – Tettoia collabente - Interno.



Foto 20 – Tettoia crollata



Foto 21 – Tettoia crollata.



Foto 22 – Tettoia crollata.

