



Prospetto Sud da Via Boccioni



Prospetto Sud Ovest da Via Boccioni

E. I. n° 355/2023 R.G.ES. del Tribunale di Pavia

Documentazione fotografica



Prospetto Sud da cortile

E. I. n° 355/2023 R.G.ES. del Tribunale di Pavia

Documentazione fotografica



Prospetto Nord da giardino

E. I. n° 355/2023 R.G.ES. del Tribunale di Pavia

Documentazione fotografica



Particolare chiusura sottoscala lato Ovest

E. I. n° 355/2023 R.G.ES. del Tribunale di Pavia

Documentazione fotografica



Ingresso pedonale e carraio da cortile



Vista da balcone su giardino

E. I. n° 355/2023 R.G.ES. del Tribunale di Pavia

Documentazione fotografica

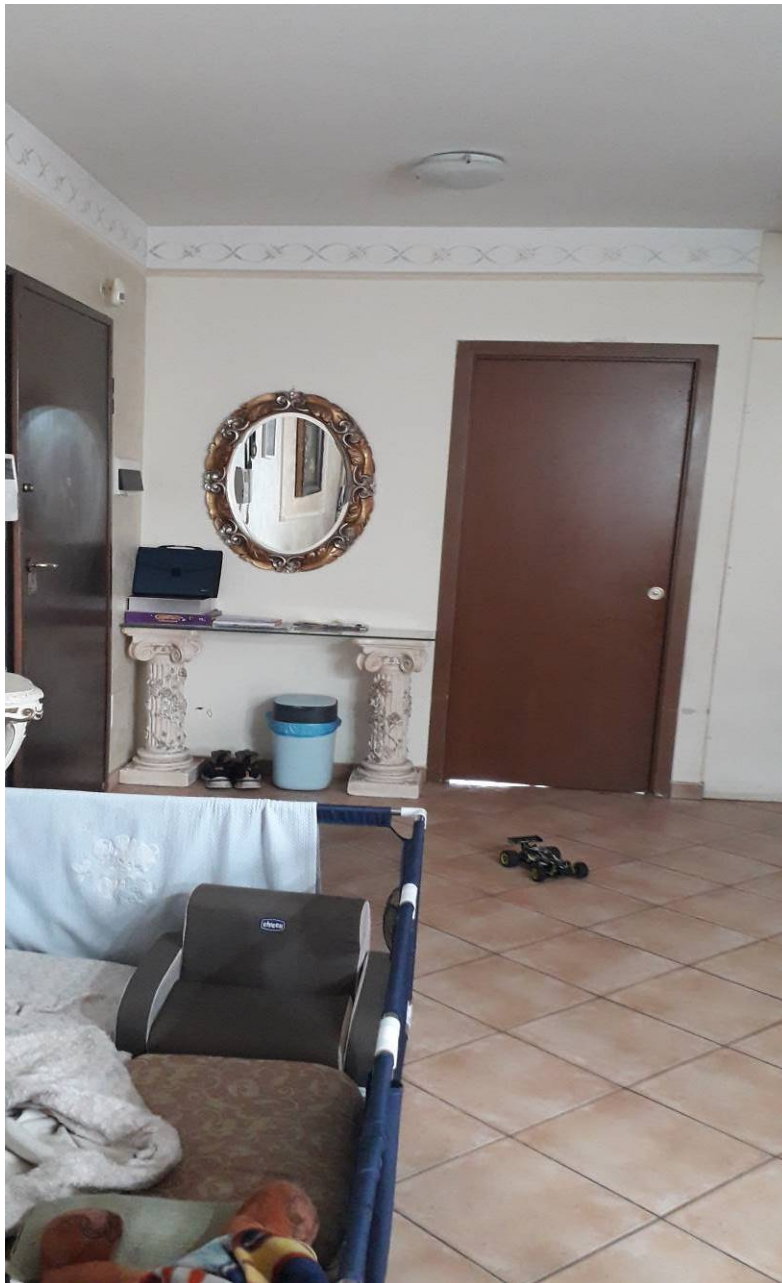

Soggiorno

E. I. n° 355/2023 R.G.ES. del Tribunale di Pavia

Documentazione fotografica



cucina

E. I. n° 355/2023 R.G.ES. del Tribunale di Pavia

Documentazione fotografica



Cucina

E. I. n° 355/2023 R.G.ES. del Tribunale di Pavia

Documentazione fotografica

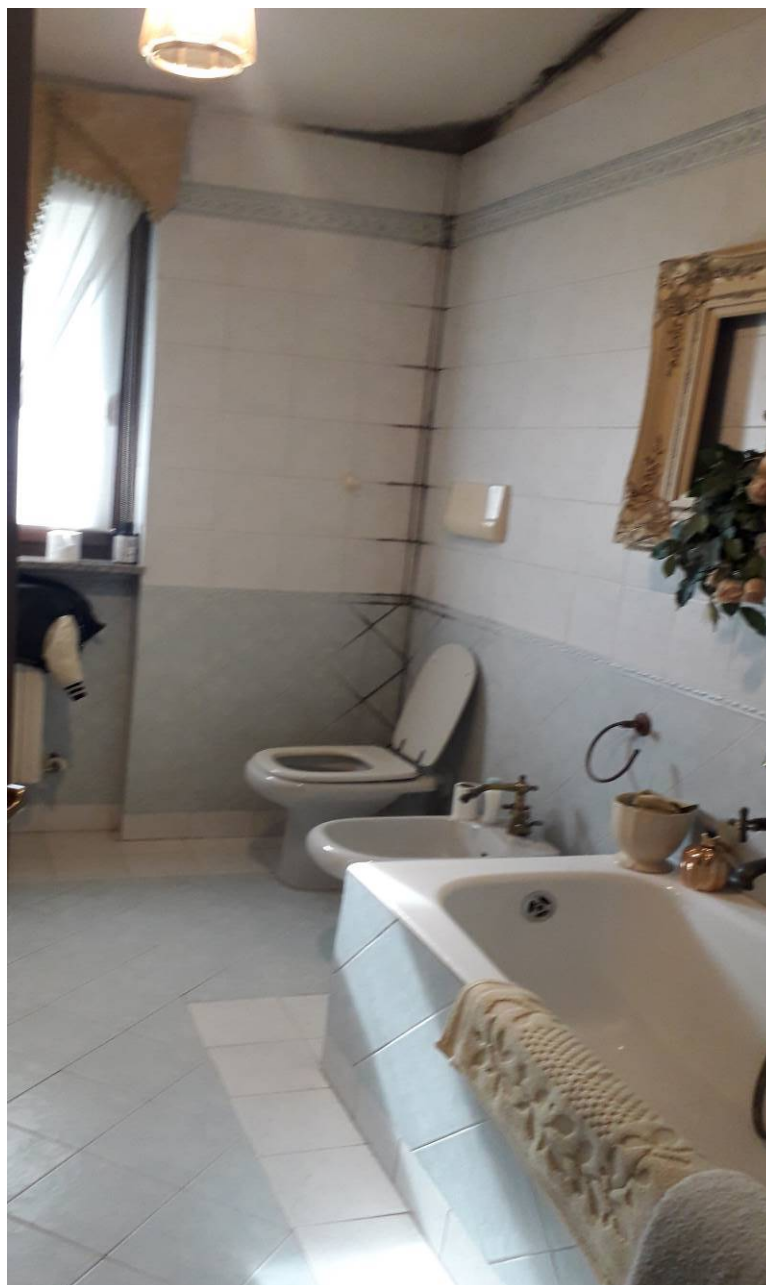

bagno

E. I. n° 355/2023 R.G.ES. del Tribunale di Pavia

Documentazione fotografica



Bagno

E. I. n° 355/2023 R.G.ES. del Tribunale di Pavia

Documentazione fotografica

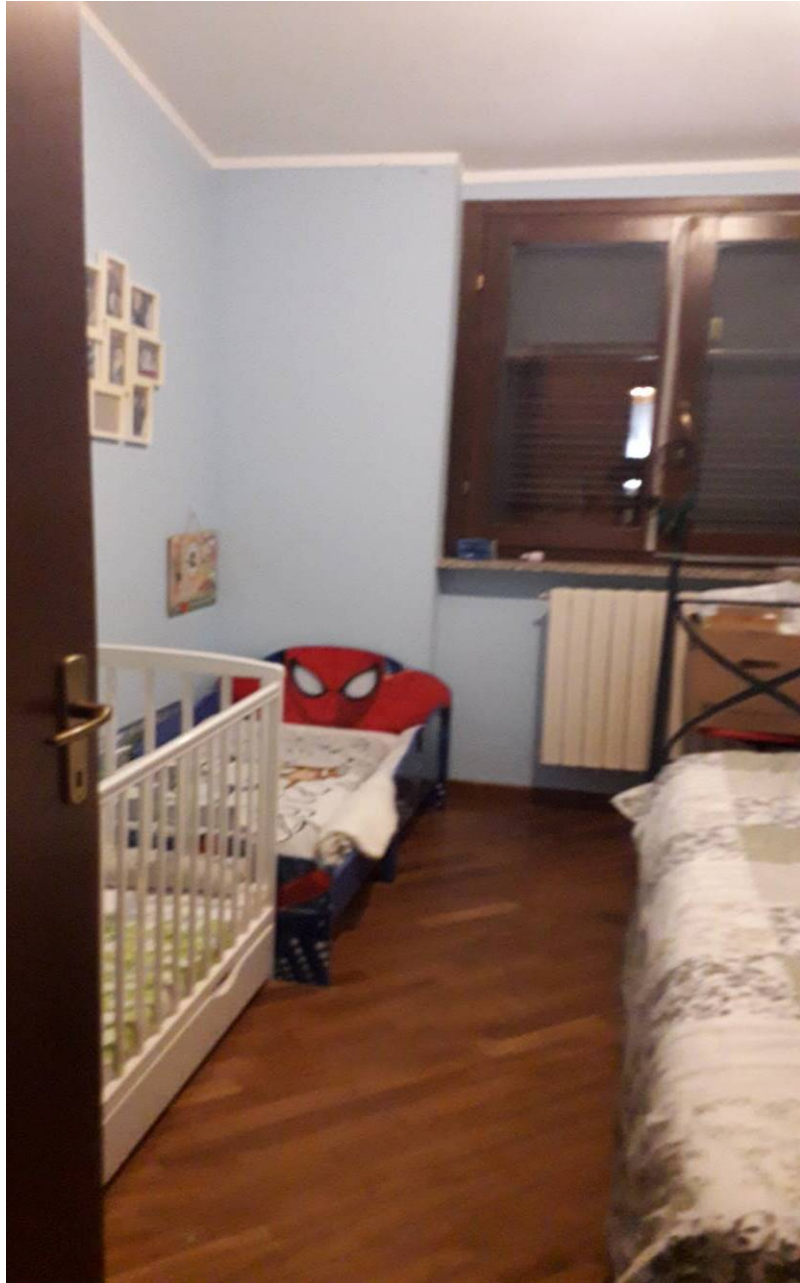

Camera singola

E. I. n° 355/2023 R.G.ES. del Tribunale di Pavia

Documentazione fotografica



Camera singola

E. I. n° 355/2023 R.G.ES. del Tribunale di Pavia

Documentazione fotografica



Camera matrimoniale

E. I. n° 355/2023 R.G.ES. del Tribunale di Pavia

Documentazione fotografica

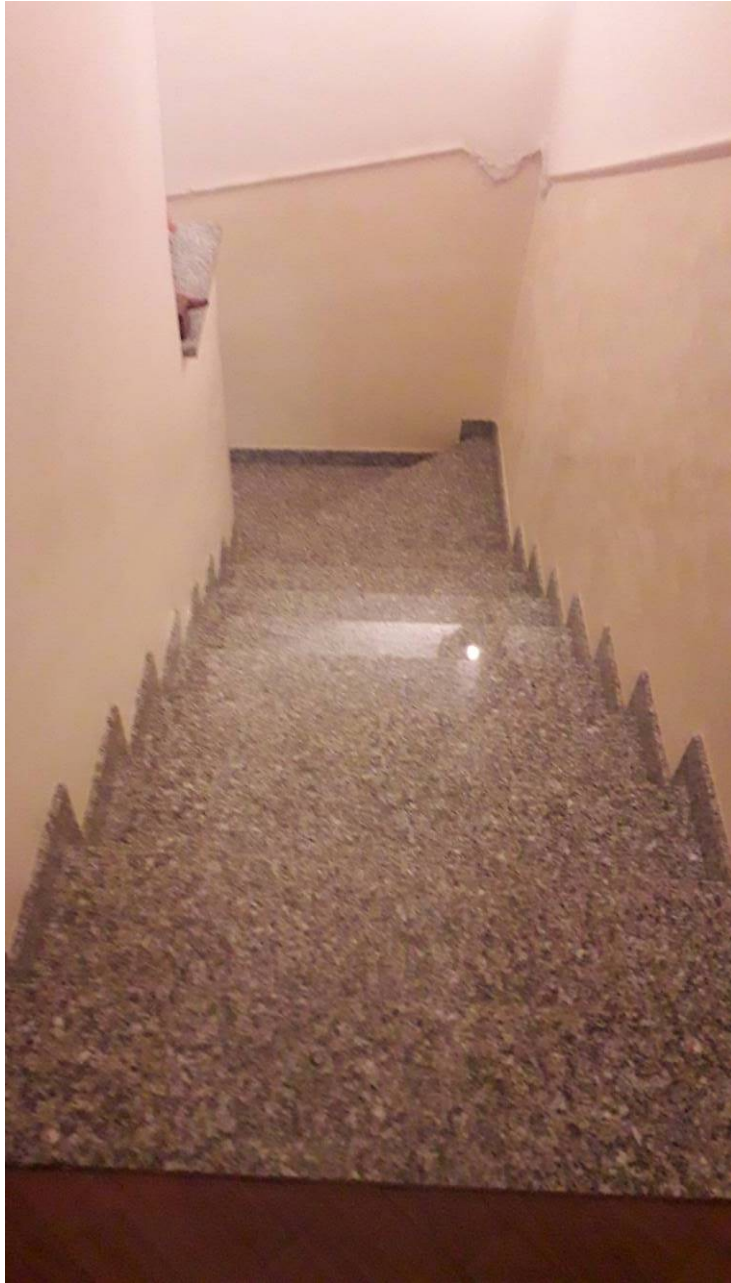

Scala di collegamento tra piano 1 e 2

E. I. n° 355/2023 R.G.ES. del Tribunale di Pavia

Documentazione fotografica

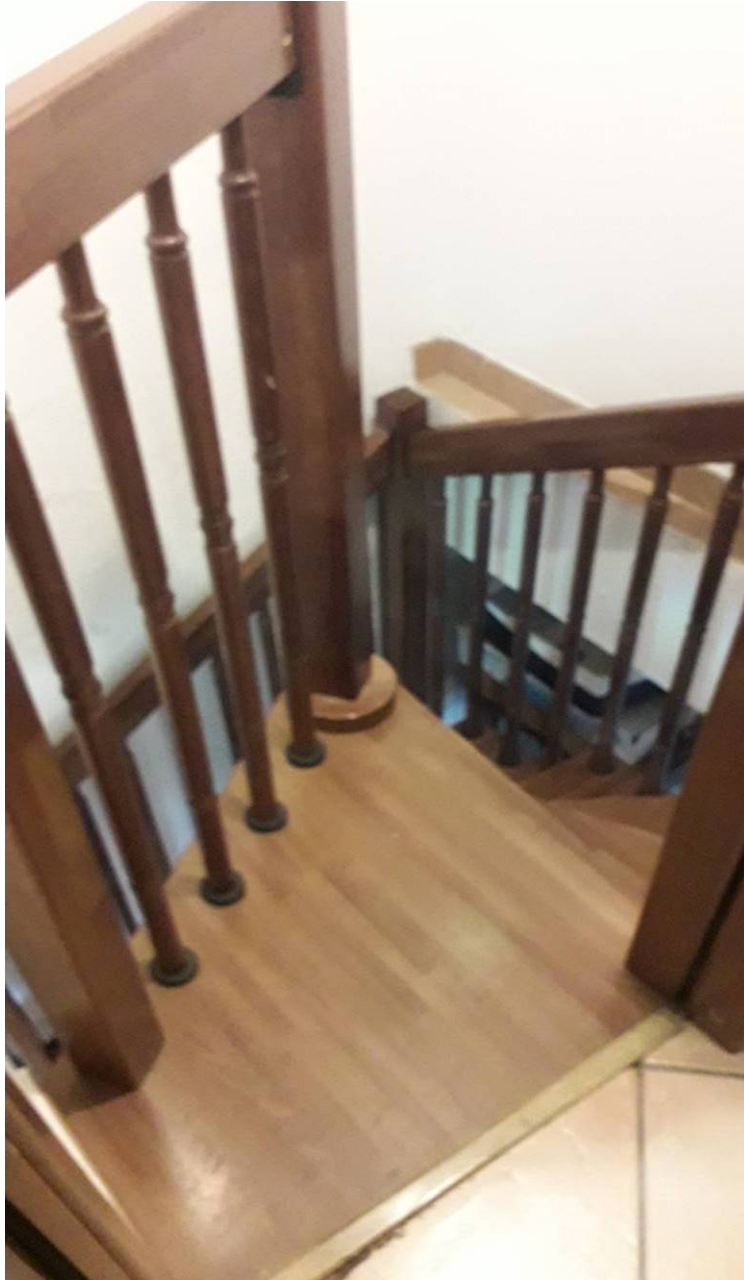

Scala di collegamento tra piano 1 e T

E. I. n° 355/2023 R.G.ES. del Tribunale di Pavia

Documentazione fotografica



Alloggiamento caldaia al piano secondo nel disimpegno

E. I. n° 355/2023 R.G.ES. del Tribunale di Pavia

Documentazione fotografica

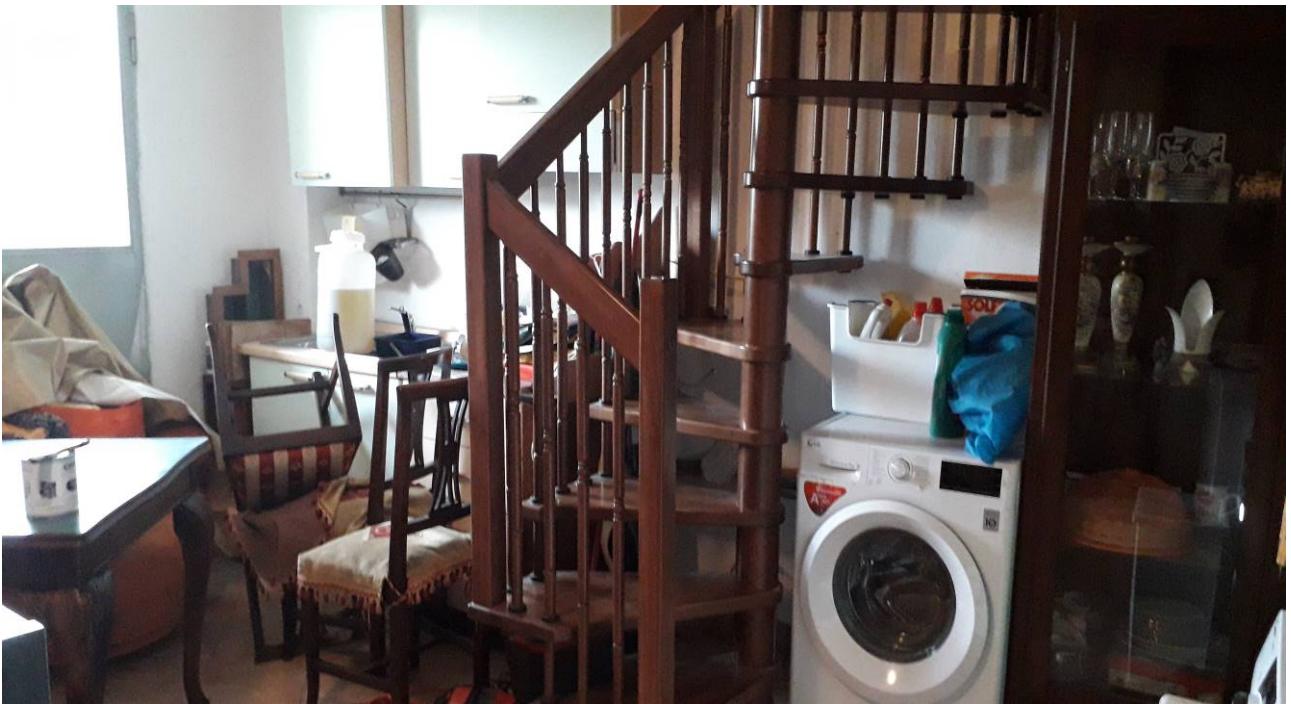

Cantina

E. I. n° 355/2023 R.G.ES. del Tribunale di Pavia

Documentazione fotografica



Autorimessa

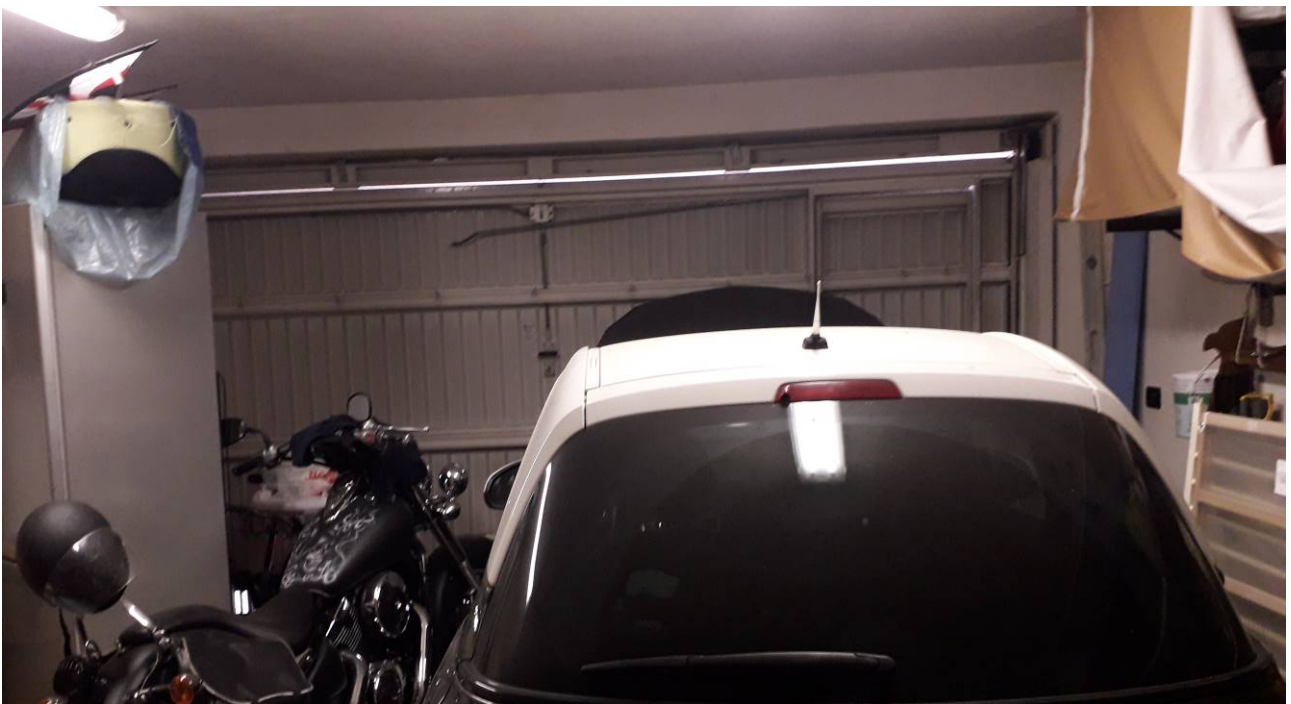

E. I. n° 355/2023 R.G.ES. del Tribunale di Pavia

Documentazione fotografica



Ripostiglio ricavato nel sottoscala lato Ovest

E. I. n° 355/2023 R.G.ES. del Tribunale di Pavia

Documentazione fotografica



Particolare di alcuni infissi esterni degradati

E. I. n° 355/2023 R.G.ES. del Tribunale di Pavia

Documentazione fotografica



Particolare di alcuni infissi esterni degradati

E. I. n° 355/2023 R.G.ES. del Tribunale di Pavia

Documentazione fotografica