

**Agenzia del Territorio
CATASTO FABBRICATI
Ufficio Provinciale di
Pavia**

Dichiarazione protocollo n. PV0031346 del 27/02/2006

Planimetria di u.i.u. in Comune di Tromello

Cascina Pavesa

civ. 1

Identificativi Catastali:

Sezione:

Foglio: 33

Particella: 288

Subalterno: 2

Compilata da:

Iscritto all'albo:

Prov.:

N.

Scheda n. 1

Scala 1:200

SCHEDA "GR 500"

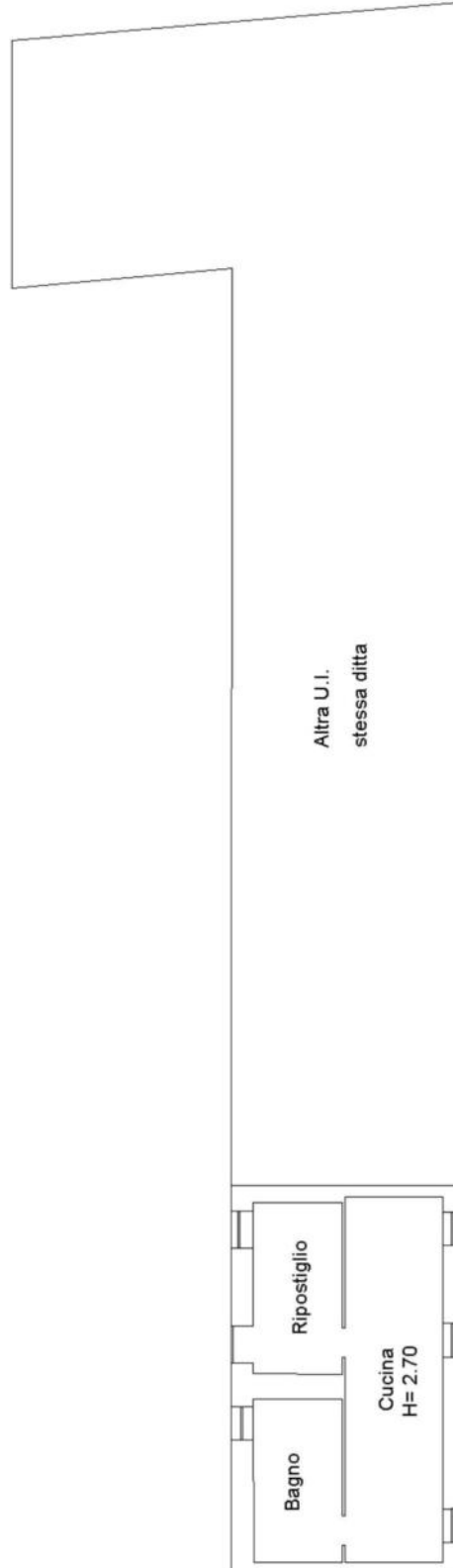

PIANO TERRA



Orientamento
SCALA 1:200

Ultima planimetria in atti

Data: 15/02/2024 - n. T228597 - Richiedente:

Totale schede: 1 - Formato di acquisizione: A4(210x297) - Formato stampa richiesto: A4(210x297)



**Agenzia del Territorio
CATASTO FABBRICATI
Ufficio Provinciale di
Pavia**

Dichiarazione protocollo n. PV0166293 del 25/06/2009

Planimetria di u.i.u. in Comune di Tromello

Via Pavesa

civ. 1

Identificativi Catastali:

Sezione:
Foglio: 33
Particella: 288
Subalterno: 6

Compilata da:

Iscritto all'albo:

Prov.

N.

Scheda n. 1

Scala 1:200

PIANO PRIMO

PIANO TERRA



Ultima planimetria in atti

Data: 15/02/2024 - n. T228599 - Richiedente:

Totale schede: 1 - Formato di acquisizione: A4(210x297) - Formato stampa richiesto: A4(210x297)



Agenzia delle Entrate
CATASTO FABBRICATI
Ufficio provinciale di
Pavia

Scheda 1 - 1
Scala 1:200

Dichiarazione protocollo n. PV0018832 del 17/02/2016
Planimetria di u.i.u. in Comune di Tromello
Cascina Pavese

civ. 1

Identificativi Catastali:
Sezione: 33
Foglio: 288
Particella: 288
Subalterno: 10

Commilata da:
Iscritto all'albo:
Prov. N.

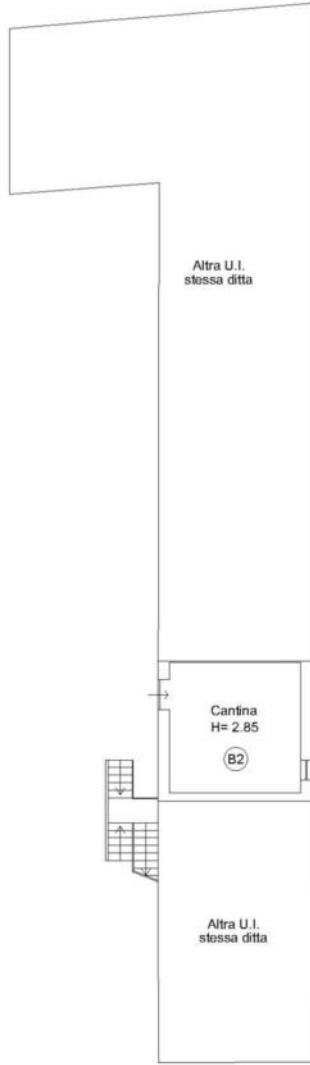

PIANO TERRA

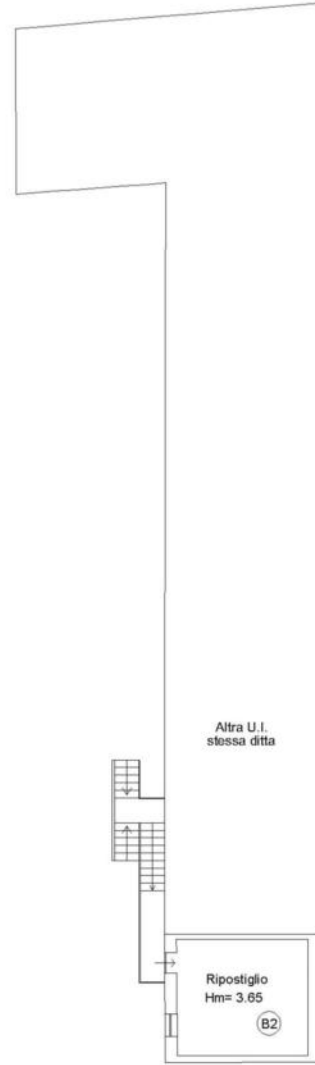

PIANO PRIMO

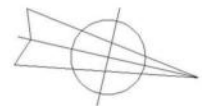

Orientamento
SCALA 1:200

Ultima planimetria in atti