

TRIBUNALE DI PAVIA

Esecuzione Immobiliare N° 383/2023 R.G.E.
promossa da Banca Monte dei Paschi di Siena S.p.A. nei confronti dei Debitori
Immobili in Comune di Tromello (Pv), alla Cascina Pavese Via Cascinino snc
-Lotto uno-



Foto 1 – Ingresso condominiale dalla Via Calabria



Foto 2 – Androne d'ingresso.



Foto 3 – Ingresso pedonale e cortile.



Foto 4 – Cortile.



Foto 5 – Fabbricato residenziale – Lato ovest.



Foto 5 – Fabbricato residenziale – Lato est.



TRIBUNALE DI PAVIA

Esecuzione Immobiliare N° 383/2023 R.G.E.
promossa da Banca Monte dei Paschi di Siena S.p.A. nei confronti dei Debitori
Immobili in Comune di Tromello (Pv), Via Cascina Pavese n. 1.
-Lotto uno-



Foto 7 – Fabbricato residenziale – Lato est.



Foto 8 - Ingresso al piano terra.



Foto 9 – Lavanderia al piano terra.



Foto 10 – Bagno al piano terra.



Foto 11 – Cucina.



Foto 12 – Sala pranzo.



TRIBUNALE DI PAVIA

Esecuzione Immobiliare N° 383/2023 R.G.E.
promossa da Banca Monte dei Paschi di Siena S.p.A. nei confronti dei Debitori
Immobili in Comune di Tromello (Pv), Via Cascina Pavese n. 1.
-Lotto uno-



Foto 13 – Soggiorno.



Foto 14 – Scala tra soggiorno e cucina.



Foto 15 – Particolare della scala di collegamento al piano primo.



Foto 16 – Ingresso al piano primo.



Foto 17 – Camera doppia al piano primo.

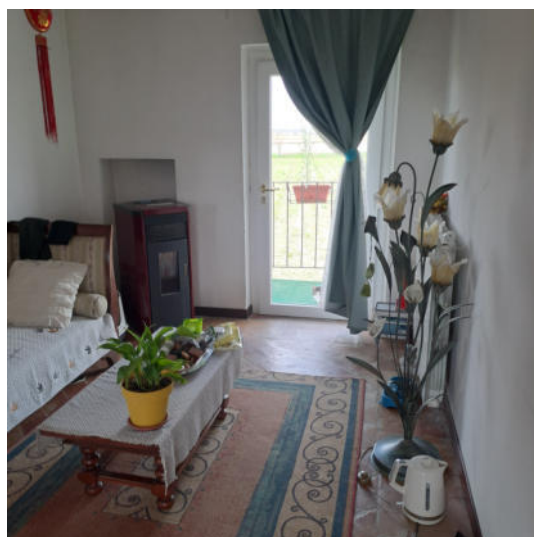

Foto 18 – Camera doppia al piano primo.

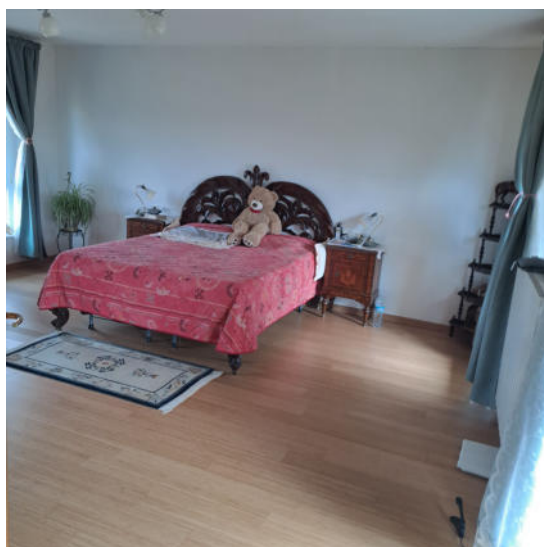

TRIBUNALE DI PAVIA

Esecuzione Immobiliare N° 383/2023 R.G.E.
promossa da Banca Monte dei Paschi di Siena S.p.A. nei confronti dei Debitori
Immobili in Comune di Tromello (Pv), Via Cascina Pavese n. 1.
-Lotto uno-



Foto 19 – Bagno al piano primo.



Foto 20 – Camera singola al piano primo.



Foto 21 – Disimpegno al piano primo.



Foto 22 – Camera al piano primo.

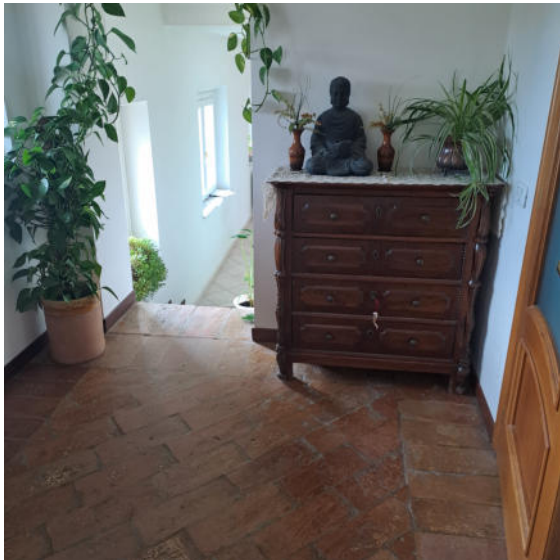

Foto 23 – Ripostiglio al piano primo.



Foto 24 – Disimpegno al piano primo.

