



N=5026700

Firmato Da: BAROCHERI MARCO Emesso Da: INFOCAMERE QUALIFIED ELECTRONIC SIGNATURE CA Serial#: 139a41

E=1498600

1 Particella: 266

Ufficio Provinciale di Milano - Territorio Servizi Catastali - Direttore GIANLUCA SALAMONE

Vis. tel. (0.90 euro)



MODULARIO  
F. rig. rand. 497



MINISTERO DELLE FINANZE  
DIPARTIMENTO DEL TERRITORIO  
**CATASTO EDILIZIO URBANO** (RDL 13-4-1939, n. 652)

MOD. BN (CEU)  
n. 500

Planimetria di u.i.u. in Comune di **VERMEZZO** via **EMILIA** civ. **17-19**

### PIANO PRIMO (RIALZATO) H=2.70

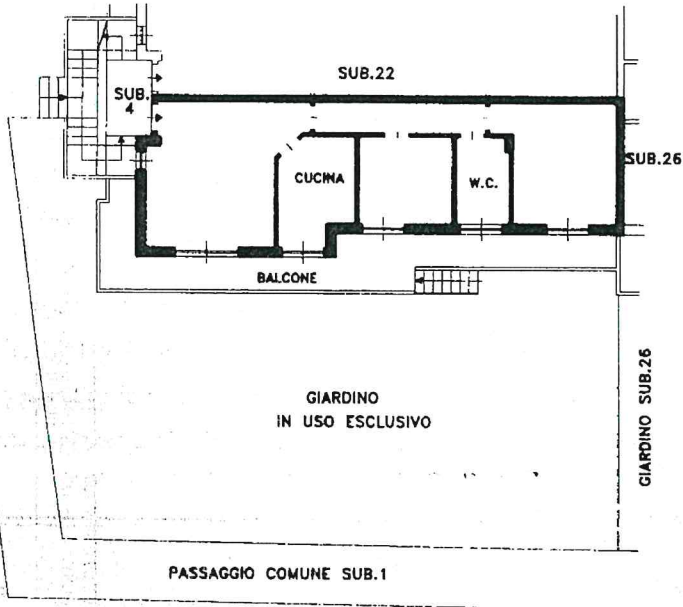

### PIANO TERRA (SEMINTERRATO) H=2.40

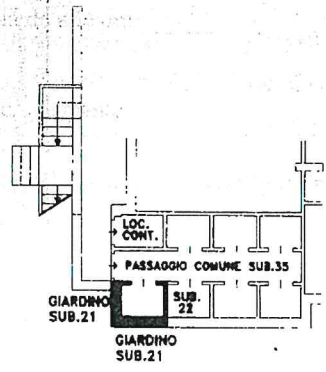

ORIENTAMENTO



SCALA DI 1:200

Dichiarazione di N.C.   
Denuncia di variazione

Compilate dal **Geometra GROSSI MARIO**  
(Titolo, cognome e nome)

RISERVATO ALL'UFFICIO

presentazione: 16/05/1997 - Data: 22/12/2023 - n. T50898 - Richiedente: BRCMRC67B15G388Q  
Formato di acquisizione: A4(210x297) - Formato stampa richiesto: A4(210x297)  
n. **266** sub. **21** della provincia di **Milano** n. **5952**

data Firma

ipau 01  
Catasto Edilizio Urbano - Situazione al 22/12/2023 - Comune di VERMEZZO CON ZELO (M424A) -> Foglio 1 - Particella 266 - Subaltemo 21 >  
Firmato dal **ING. MARIO GROSSI** Da: **INTEGRO** Qualific. ELEC. ROMIG. S. NAT. URB. CA. SERIAL# 139941



MODULARIO  
F. rig. rand. 487



MINISTERO DELLE FINANZE  
DIPARTIMENTO DEL TERRITORIO  
**CATASTO EDILIZIO URBANO** (RD. 13-4-1939, n. 652)

M(0), B(1), C(E)U  
: III  
500

Planimetria di u.i.u. in Comune di **VERMEZZO** via **EMILIA** civ. **17-19**

**PIANO TERRA(SEMINTERRATO)**  
**H=2.40**

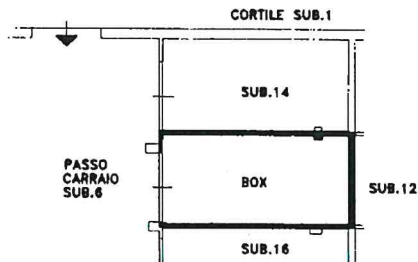

ORIENTAMENTO



SCALA DI I. 200

inquadro 01  
Catasto di Vermezzo con ZELO(M424A) - < Foglio 1 - Particella 266 - Subalterno 15 >  
Firmato Digitalmente da: **ROBERTO MARGIO** - Da: INFOCAMERE QUALIFIED ELECTRONIC SIGNATURE CA Serial#: 189841

Dichiarazione di N.C. <input type="checkbox"/>	Compilata dal <b>Geometra</b>
Denuncia di variazione <input type="checkbox"/>	(Titolo, cognome e nome)
Identificativi catastali	<b>GROSSI MARIO</b>
a presentazione: 16/05/1997 - Data: 22/12/2023 - n. T50899 - Richiedente: BRCMRC67B15G388Q	iscritto all'albo de <b>Geometri</b> C67B/5G388Q
alleghe: 1 - Formato di acquisizione: A4(210x297) - Formato stampa richiesto: A4(210x297)	della provincia di <b>Milano</b> n. <b>5952</b>
n. <b>266</b> sub. <b>15</b>	data ..... Firma <i>[Signature]</i>

