

TRIBUNALE DI BIELLA

Esecuzione immobiliare 27/2023

LOTTO UNICO – Alloggio al piano rialzato inserito nel fabbricato D del complesso residenziale denominato “ORSA MAGGIORE” in Biella (BI), via Trento, 17



Riprese esterne fabbricato—lato su via Bengasi



Riprese esterne fabbricato—lato ingresso su via Trento



**Riprese esterne fabbrica-
to— ingresso fabbricato D**



Soggiorno



Camera

Bagno





Camera



Cucina

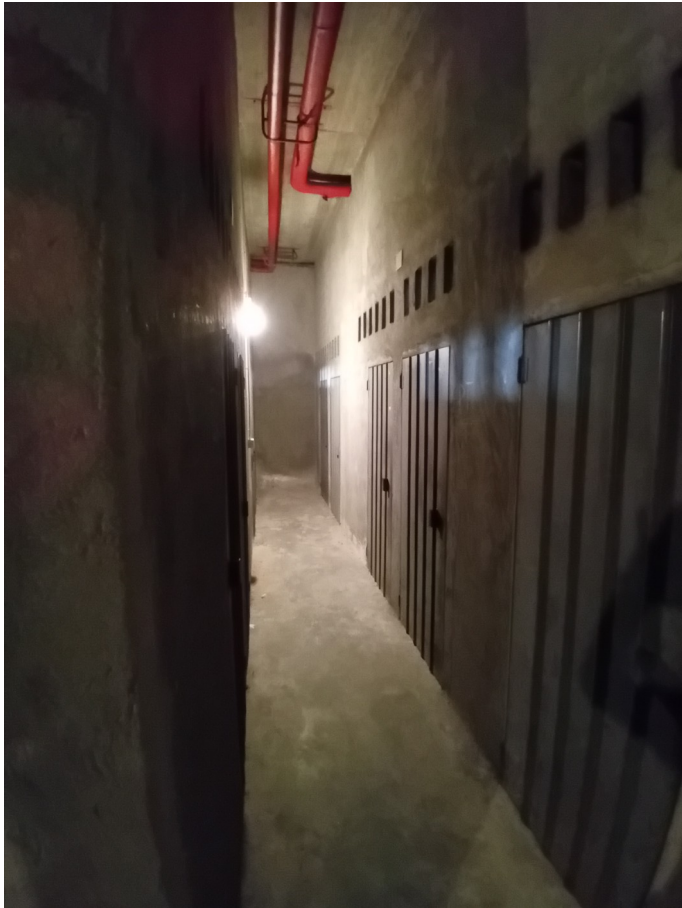

Disimpegno cantine

Cantina

