

**TRIBUNALE CIVILE di SPOLETO**

**Causa R.G.E. N° 2/2023**

**ALLEGATO 6**

alla

**RELAZIONE TECNICO ESTIMATIVA**

**DOCUMENTAZIONE CATASTALE**

Tecnico incaricato: Geom. Marco PROIETTI



N=18200

E=-21500

MODULARIO  
F. rig. 496



MINISTERO DELLE FINANZE  
DIREZIONE GENERALE DEL CATASTO E DEI SERVIZI TECNICI ERARIALI

Mod. A (Nuovo Catasto Edilizio Urbano)

Lire  
300

# NUOVO CATASTO EDILIZIO URBANO

(R. DECRETO-LEGGE 13 APRILE 1939, N. 402)

Elaborato Planimetrico dell'immobile situato nel Comune di BEVAGNA Via fossa Renare Zona Industriale

Ditta

Allegata alla dichiarazione presentata all'Ufficio Tecnico Erariale di PERUGIA

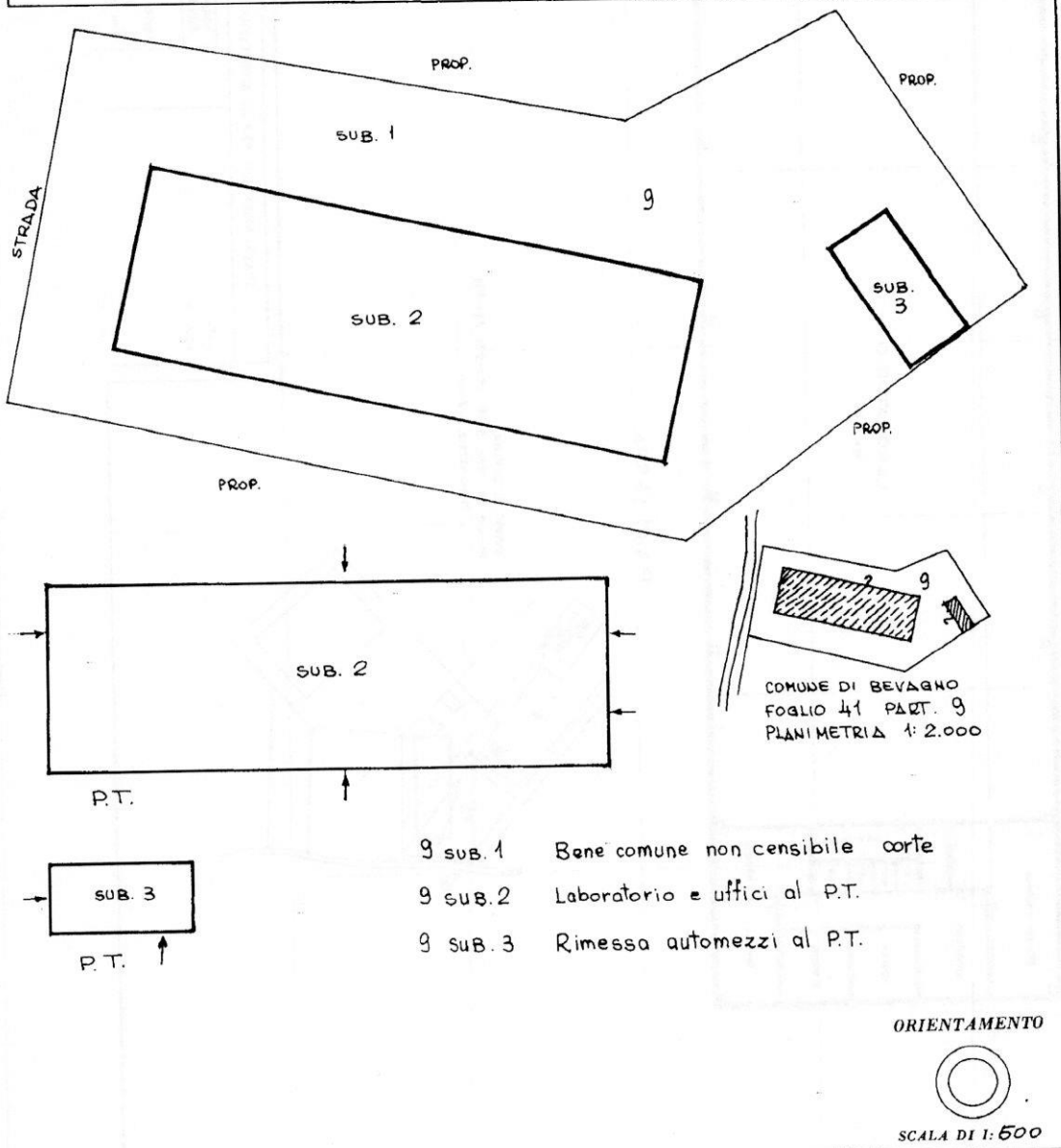

SPAZIO RISERVATO PER LE ANNOTAZIONI D'UFFICIO

DATA  
PROT. N°

NUOVO CATASTO  
EDILIZIO URBANO

Foglio 41  
N. 9

Compilata dal Geom. Fiorini Emilio  
Iscritto all'Albo dei geometri  
della Provincia di Perugia  
DATA 16-3-87  
Firma: [Signature]

Ultima planimetria in atti

MODULINO 448  
P. 10 - INT. 448

MINISTERO DELLE FINANZE

DIREZIONE GENERALE DEL CATASTO E DEI SERVIZI TECNICI ERARIALI

Lire  
300

# NUOVO CATASTO EDILIZIO URBANO

(C. DECreti-L. 108/82 n. 112/82 art. 1, 4-bis)

Planimetria dell'immobile situato nel Comune di **BEVAGNA** Via **RENARE ZONA INDUSTRIALE**

Ditta

Allegata alla dichiarazione presentata all'Ufficio Tecnico Erariale di **PERUGIA**

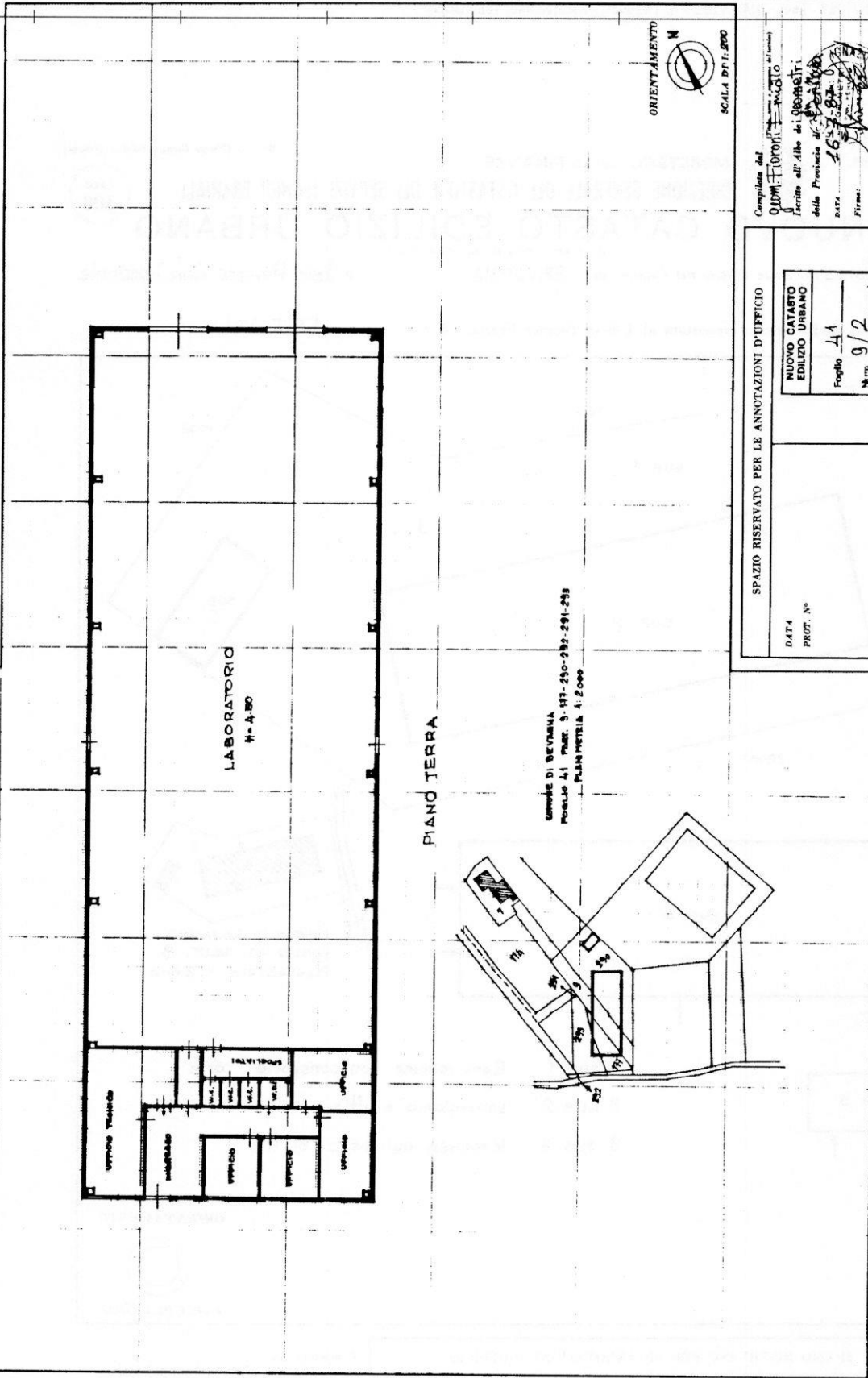

SPAZIO RISERVATO PER LE ANNOTAZIONI D'UFFICIO

DATA PROT. N°

COMPILATA DAL  
**QUINTI FIORINI**

SCRITTO ALL'ALBO DEI GEOMETRI  
della Provincia di **PERUGIA**

DATA **16/3/87**

Firma: *[Signature]*

NUOVO CATASTO EDILIZIO URBANO
Foglio <b>41</b>
Num. <b>9/2</b>

Ultima planimetria in atti

MOD. CLARIO  
F. rig. cand. 497



MINISTERO DELLE FINANZE

DIREZIONE GENERALE DEL CATASTO E DEI SS.TT.EE.

CATASTO EDILIZIO URBANO (RDL 13-4-1939, n. 652)

LIRE  
250

Planimetria di u.i.u. in Comune di **BEVAGNA** via **Renare Zona Industriale** civ. ....

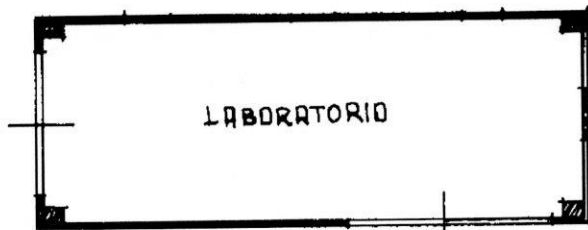

DIANO TERRA  
H = 4.50

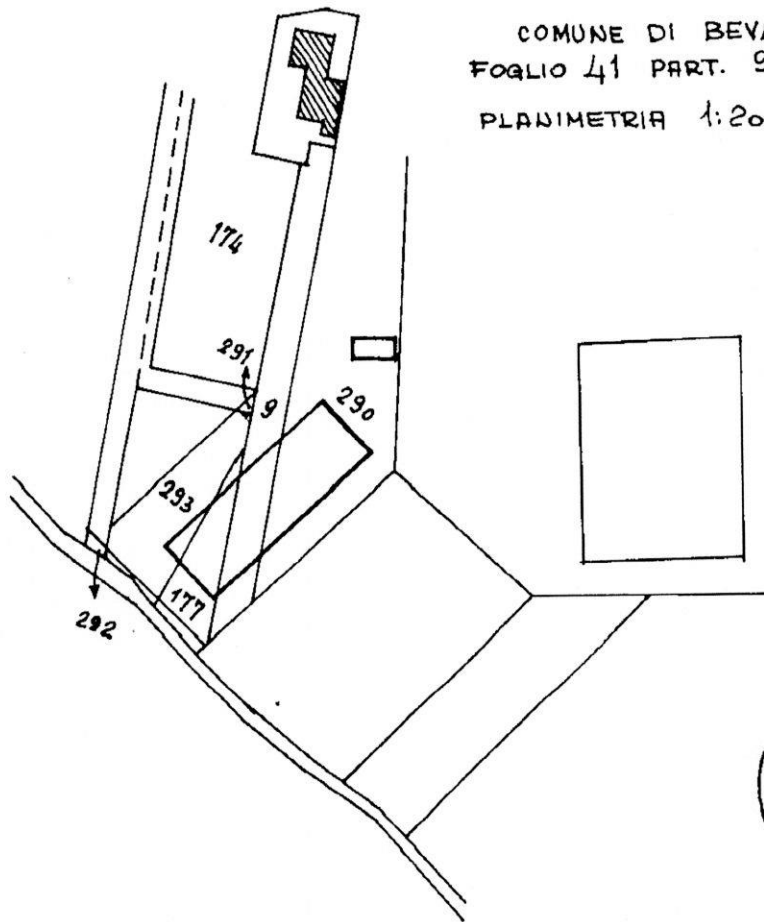

COMUNE DI BEVAGNA  
FOGLIO 41 PART. 9-177-290-291-292-293  
PLANIMETRIA 1:2000



ORIENTAMENTO



SCALA DI 1:200

Roma - Istituto Poligrafico e Zecca dello Stato - P.Y.

Catasto dei Fabbricati - Situazione al 20/07/2023 - Comune di BEVAGNA(A835) - < Foglio 41 - Particella 9 - Subalterno 3 >  
input 01  
VIA RENARE n. SNC Piano T

Dichiarazione di N.C.   
Denuncia di variazione

Compilata dal **Geometra Fioroni Emidio**  
(Titolo, cognome e nome)

Iscritto all'albo dei **geometri**  
della provincia di **Perugia** n. **1325**

RISERVATO ALL'UFFICIO

20 FEB. 1992

Identificativi catastali  
di questa planimetria in atti  
41 sub 3

Data presentazione: 20/02/1992 - Data: 20/07/2023 - T449232 - Richiedente: PRTMRC81D141921U  
Totale schede: 1 - Formato di acquisizione: A4(210x297) - Formato stampa richiesta: A4(210x297)

20945/92