

**Agenzia delle Entrate**  
**CATASTO FABBRICATI**  
Ufficio provinciale di  
Verona

Dichiarazione protocollo n. VR0076959 del 01/06/2021  
Comune di Peschiera Del Garda  
Via Arno oiv. 13

Identificativi Catastali:  
Sezione:  
Foglio: 18  
Particella: 353  
Subalterno: 1

Compilata da:  
Ralfermo Mauro  
Iscritto all'albo:  
Geometri  
Prov. Verona N. 2476

Geometria  
n. 1 Scala 1: 200

Data: 03/11/2021 - n. 1234944 - Richiedente: CPRLG721101L781Q  
Totale scheda: 2 - Formato di acquisizione: A3(297x420) - Formato stampa richiesto: A3(297x420)  
Ultima planimetria in atti

**PIANO TERRA**  
H=2.40

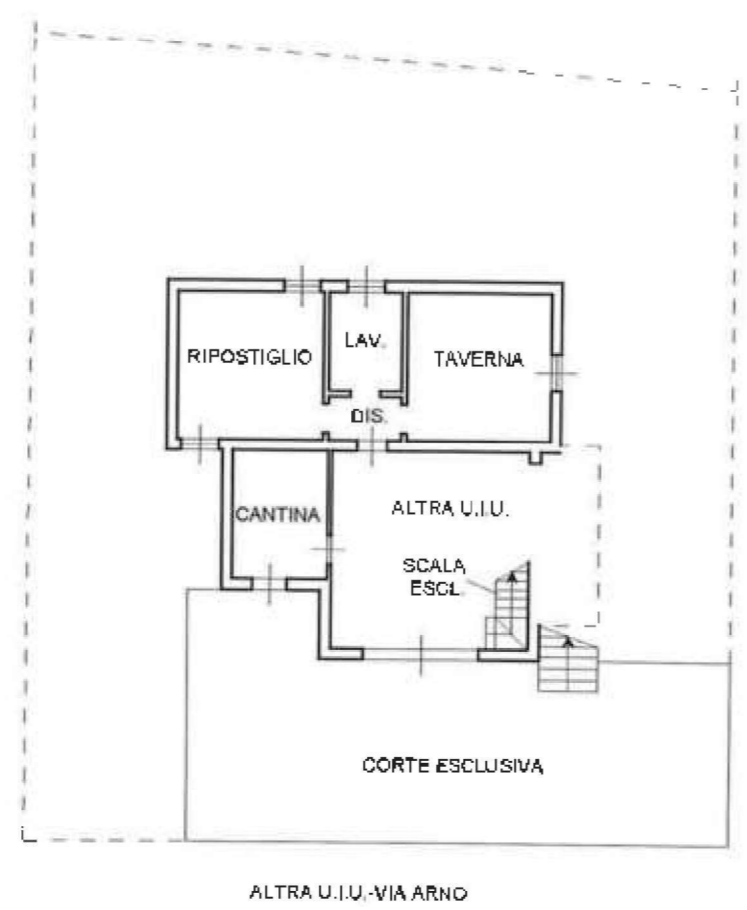

**PIANO PRIMO**  
H=2.80

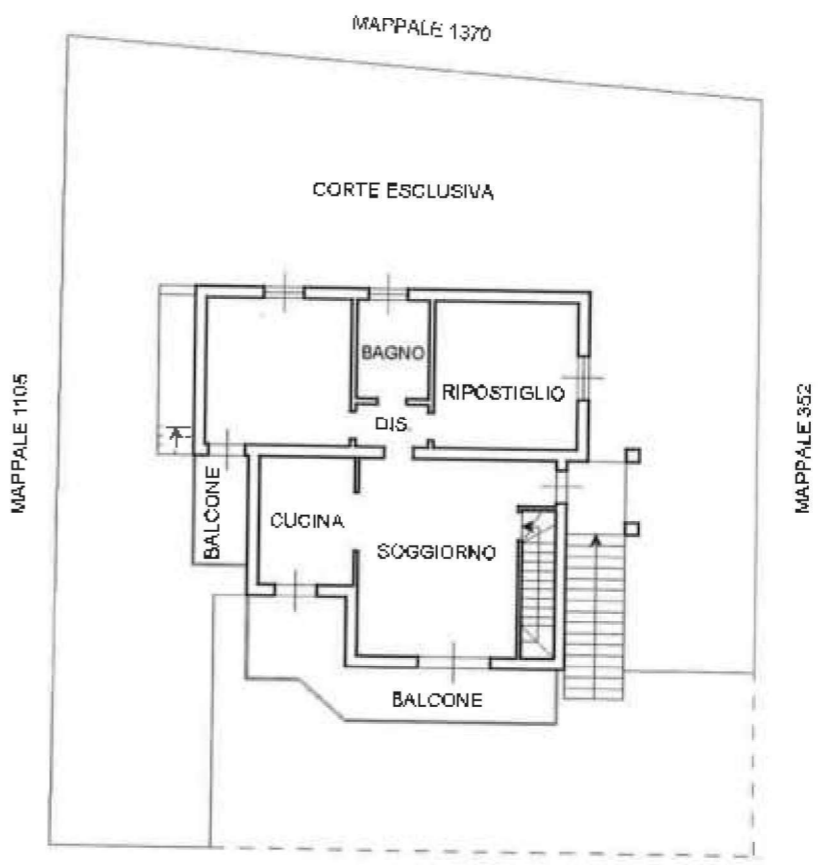

**Agenzia del Territorio  
CATASTO FABBRICATI  
Ufficio Provinciale di  
Verona**

Dichiarazione protocollo n. VR0129249 del 14/04/2009  
Planimetria di u.i.u. in Comune di Peschiera Del Garda  
Via Boschetti

civ.

Identificativi Catastali:

Sezione:  
Foglio: 18  
Particella: 353  
Subalterno: 3

Compilata da:  
Forleo Vincenzo  
Iscritto all'albo:  
Geometri

Prov. Brescia

N. 3674

Scheda n. 1

Scala 1:200

### PIANO TERRA

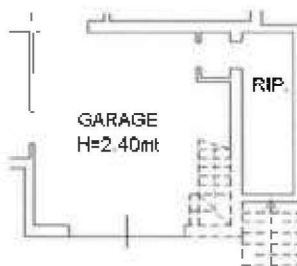

Ultima planimetria in atti

Data: 03/11/2021 - n. T61406 - Richiedente: CPRLGU72H01L781Q

Totale schede: 1 - Formato di acquisizione: A4(210x297) - Formato stampa richiesto: A4(210x297)

Catasto dei Fabbricati - Situazione al 03/11/2021 - Comune di PESCHIERA DEL GARDA (G489) - < Foglio: 18 - Particella: 353 - Subalterno: 3 >  
VIA ARNO n. 13 piano: 1;

ELABORATO PLANIMETRICO	
Compilato da:	Ralfermo Mauro
Iscritto all'albo:	Geometri
Prov. Verona	N. 2476

**Agenzia delle Entrate**  
**CATASTO FABBRICATI**  
 Ufficio Provinciale di  
 Verona

Comune di Peschiera Del Garda	Protocollo n. VR0076960 del 01/06/2021
Sezione: Foglio: 18 Particella: 353	Tipo Mappale r. del
Dimostrazione grafica dei subalterni	Scala 1 : 500

### PIANO PRIMO

MAPPAL E 1370

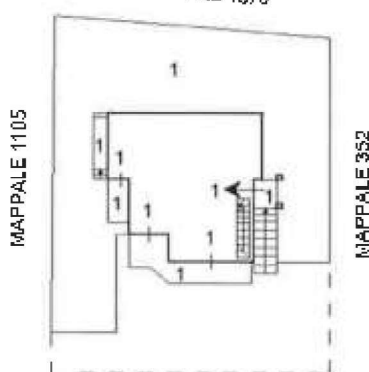

### PIANO TERRA

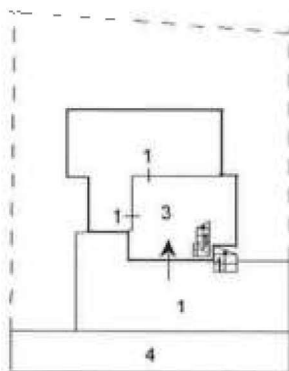

VIA ARNO



Ultima planimetria in atti

Data: 03/11/2021 - n. T58094 - Richiedente: Telematico

Totale schede: 1 - Formato di acquisizione: A4(210x297) - Formato stampa richiesto: A4(210x297) - Fattore di scala non utilizzabile

Catasto dei Fabbricati - Situazione al 03/11/2021 - Comune di PESCHIERA DEL GARDA (G489) - < Foglio: 18 - Particella: 353 - Elaborato planimetrico >





Direzione Provinciale di Verona  
 Ufficio Provinciale - Territorio  
 Servizi Catastali

Comune di: PESCHIERA DEL GARDA

Elenco Subalterni

**ACCERTAMENTO DELLA PROPRIETA IMMOBILIARE URBANA  
 ELENCO DEI SUBALTERNI ASSEGNATI**

Comune		Sezione	Foglio	Particella		Tipo mappale	del:
PESCHIERA DEL GARDA			18	353			
Sub	UBICAZIONE via/piazza	n°civ	Piani	Scala	Int.	DESCRIZIONE	
1	via arno	13	T-1			ABITAZIONE CON CORTE ESCLUSIVA	
2						SOPPRESSO	
3	via arno	13	T			GARAGE	
4	via arno	SNC	T			B.C.N.C. A TUTTI I SUB. (1/2 DI VIA ARNO).	

Unità immobiliari n. 4

Tributi erariali: 0,00

Visura telematica





Comune: PRALIMERA DEL GARDA  
 Foglio: 18  
 Scala originale: 1:2000  
 Dimensione cartella: 531,000 x 378,000 metri  
 8-Nov 2021 9:48:50  
 Prot. n. 157045/2021

N=1200

E 12000

1 Particella 253

