

2014

ELABORATO PLANIMETRICO	Compilato da: Bardini Paolo	Iscritto all'albo: Geometri	Prov. Grosseto	N. 956
Comune di Grosseto	Sezione:	Foglio: 61	Particella: 35	Protocollo n. GR0057783 del 07/07/2014
Dimostrazione grafica dei subalterni			Tipo Mappale n.	del
			Scala 1 : 500	

Agenzia delle Entrate
CATASTO FABBRICATI
 Ufficio provinciale di Grosseto

Data: 21/10/2022 - n. 1314935 - Richiedente: Talamico
 Totale schede: 1 - Formato di acquisizione: A3(297x420) - Formato stampa richiesta: A3(297x420) - Partore di scala non utilizzabile
 Utensile planimetrico in atti

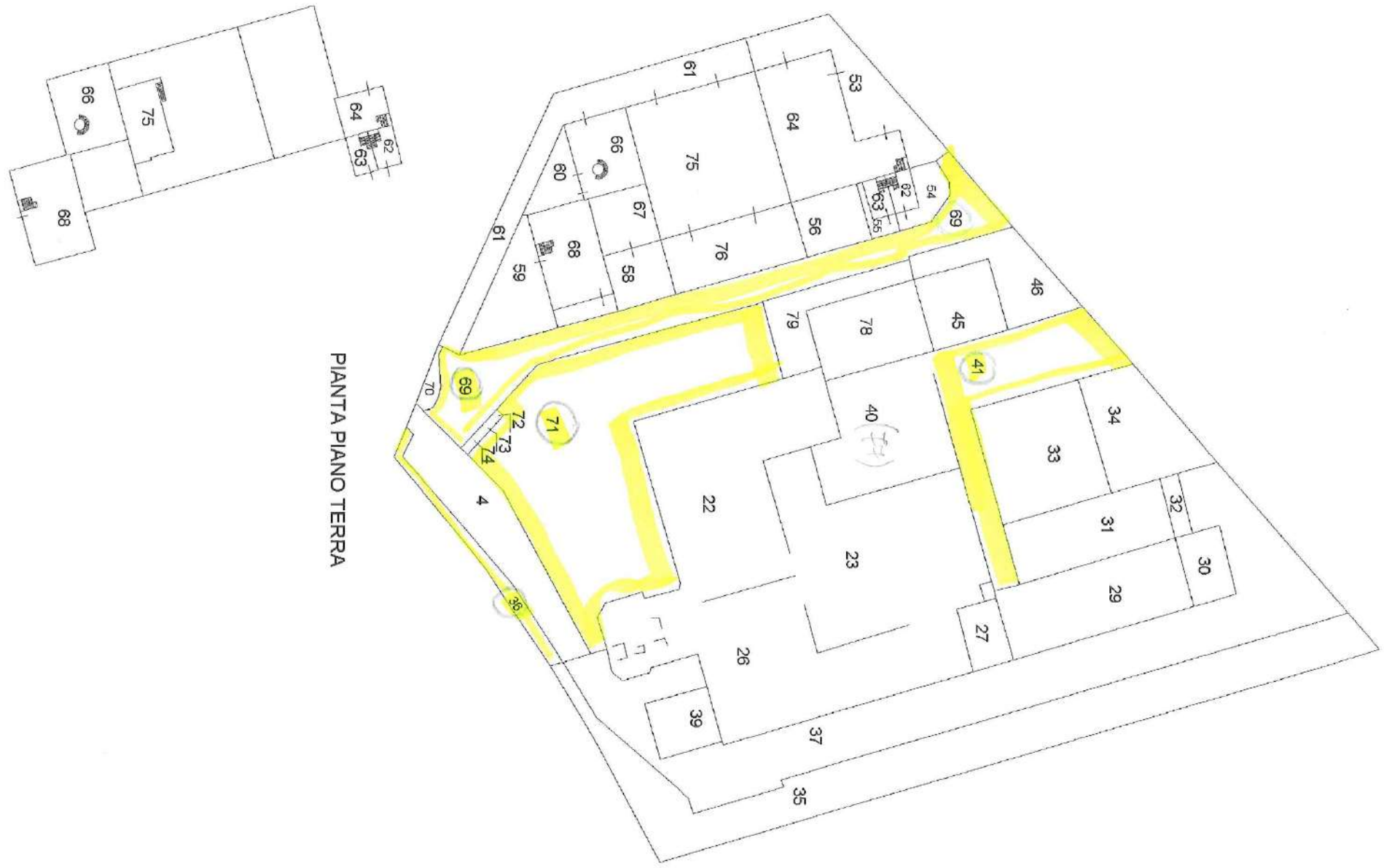

PIANTA PIANO TERRA

PIANTA PIANO PRIMO

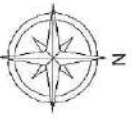

**Agenzia del Territorio
CATASTO FABBRICATI
Ufficio Provinciale di
Grosseto**

Dichiarazione protocollo n. GR0106668 del 17/08/2010

Planimetria di u.i.u. in Comune di Grosseto

Via Topazio

civ. 31

Identificativi Catastali:

Sezione:
Foglio: 61
Particella: 35
Subalterno: 77

Compilata da:
Pellegrini Fosco
Iscritto all'albo:
Geometri

Prov. Grosseto

N. 270

Scheda n. 1 Scala 1:200

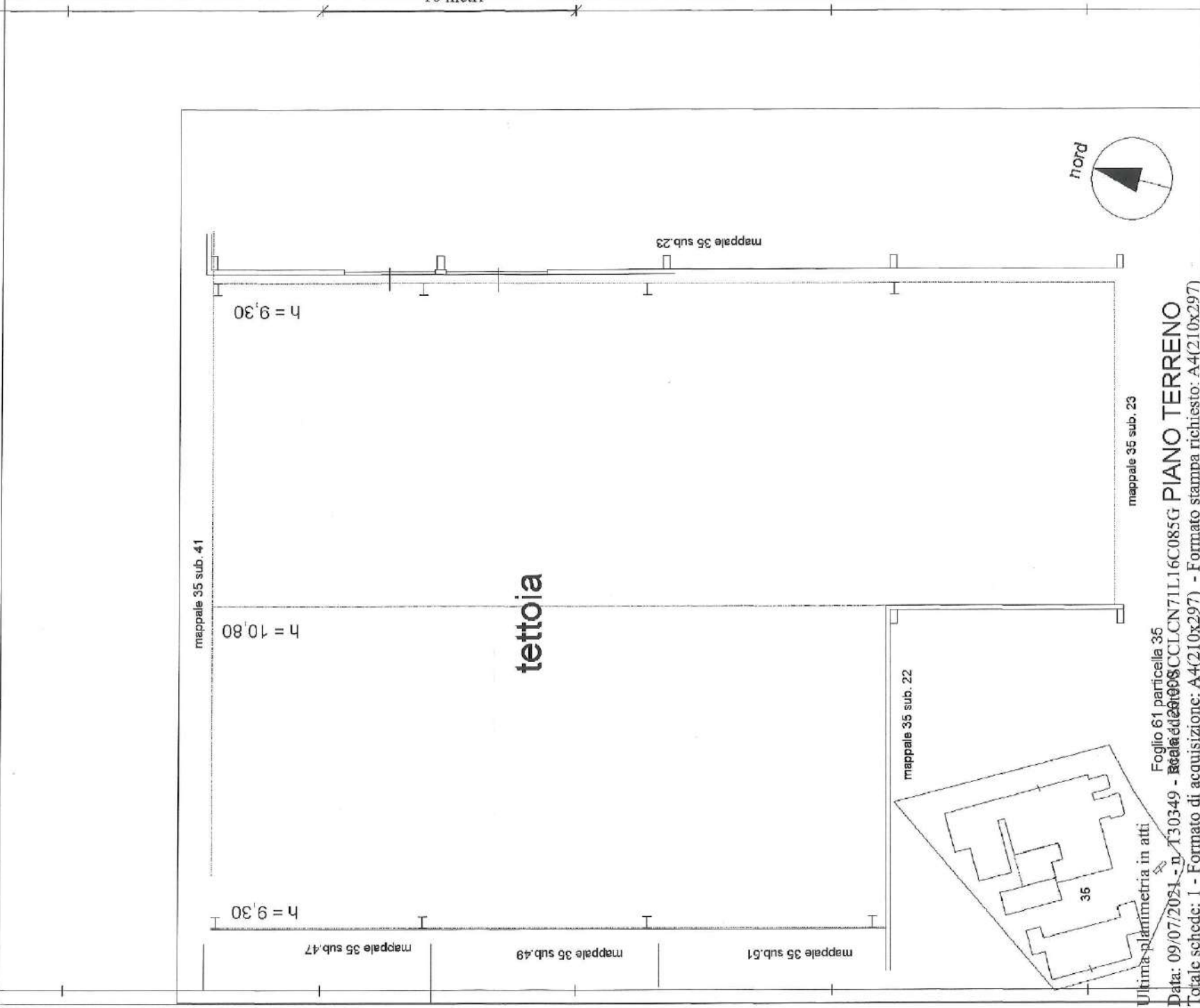

MODULATO
F. 1/9 - vers. 4/97



MINISTERO DELLE FINANZE
DIPARTIMENTO DEL TERRITORIO

CATASTO EDILIZIO URBANO (RDL 13-4-1939, n. 852)

LIRE
500

287

Planimetria di u.i.u. in Comune di **Grosseto** via **Topazio** civ. **31**

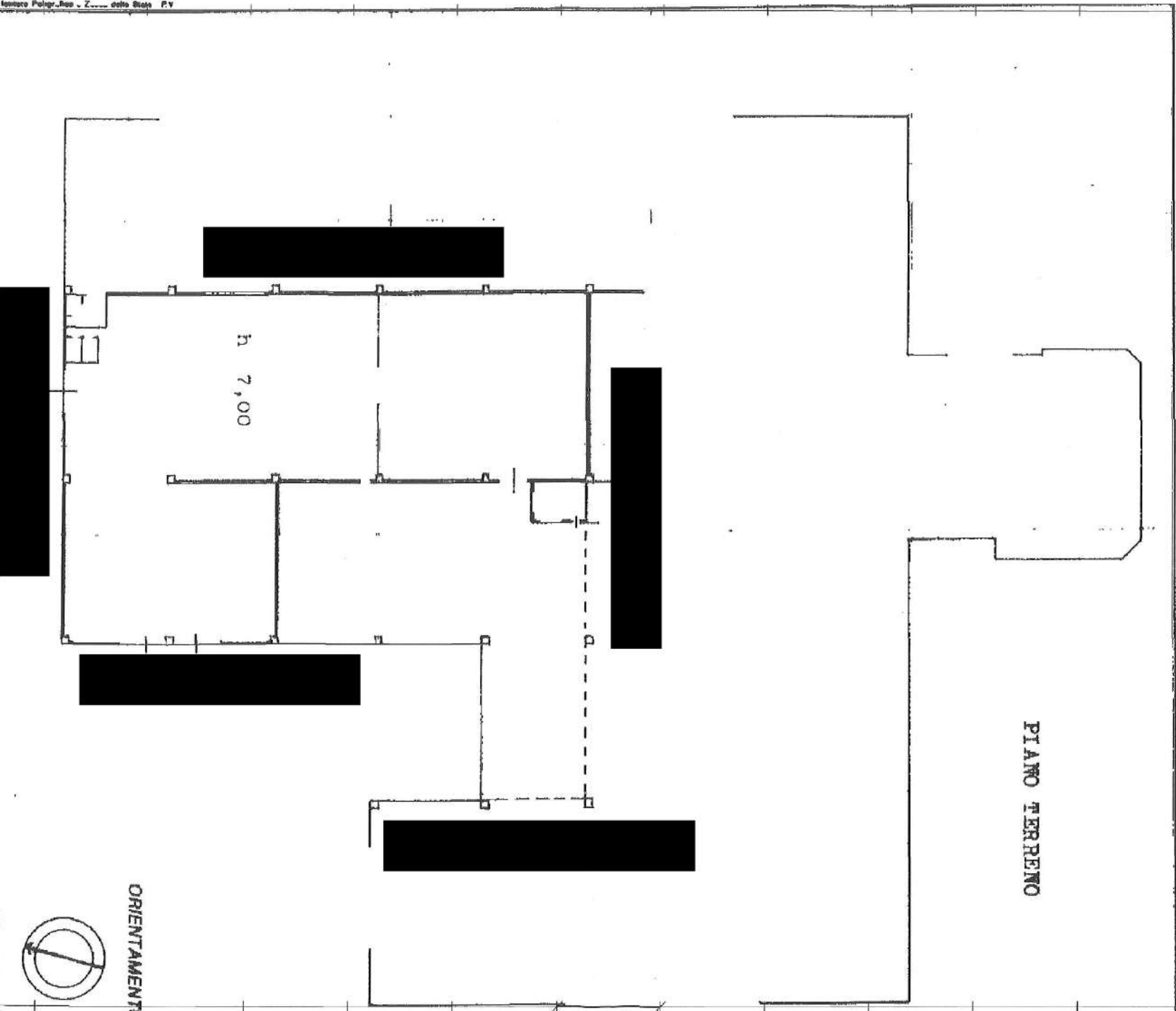

Dichiarazione di N.C.
 Indipendenza e libertà delle scelte

Data presentazione: 25/04/1996 - Data di acquisizione: 09/07/2021 - n. Foglio: 61 - Particella: 35 - Subalterno: 23
 Totale superficie: 1 - Formato di acquisizione: A4(210x297) - n. 23
 della provincia di Grosseto - n. 23

Computata da: **Geom. Pellegrini Tosco**
 (nome, cognome e nome)

Data: 09/07/2021 - n. Scritto: 44(210x297) - n. 23
 della provincia di Grosseto - n. 23

Firmato: *[Firma]*

RISERVATO ALL'UFFICIO
ACCETTABILE

Data presentazione: 14/12/1996 - Data: 09/07/2021 - n. T30348 - Richiedente: SCCLCN71L16C085G

L. n. 200/1998



MINISTERO DELLE FINANZE
DIREZIONE GENERALE DEL CATASTO E DEI SERVIZI TECNICI ERARIALI
NUOVO CATASTO EDILIZIO URBANO

(R. DECRETO-LEGGE 11 APRILE 1998, N. 112)

Planimetria dell'immobile situato nel Comune di Grosseto Via Topazio 31

Ditta VEMAR srl

Allegata alla dichiarazione presentata all'Ufficio Tecnico Erariale di Grosseto

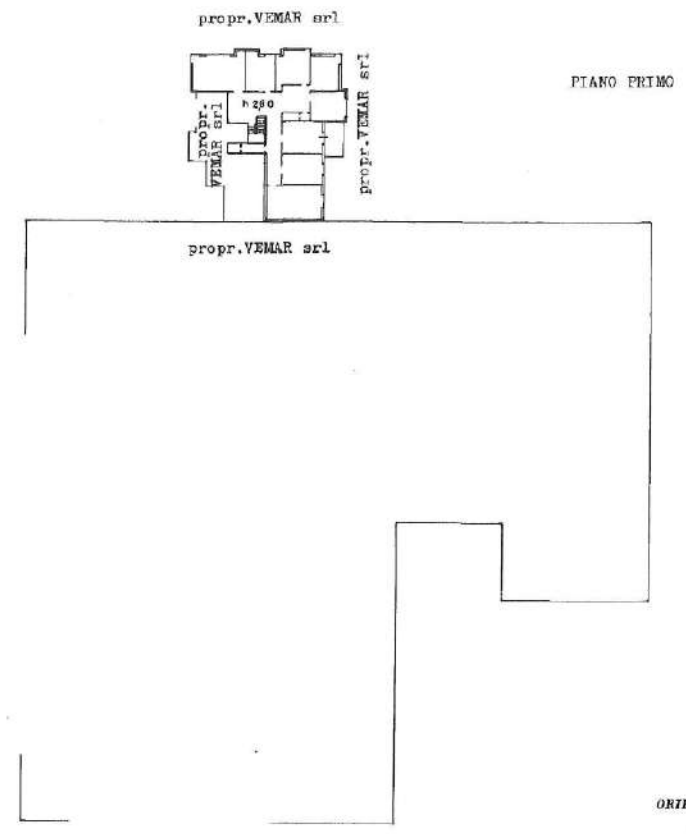
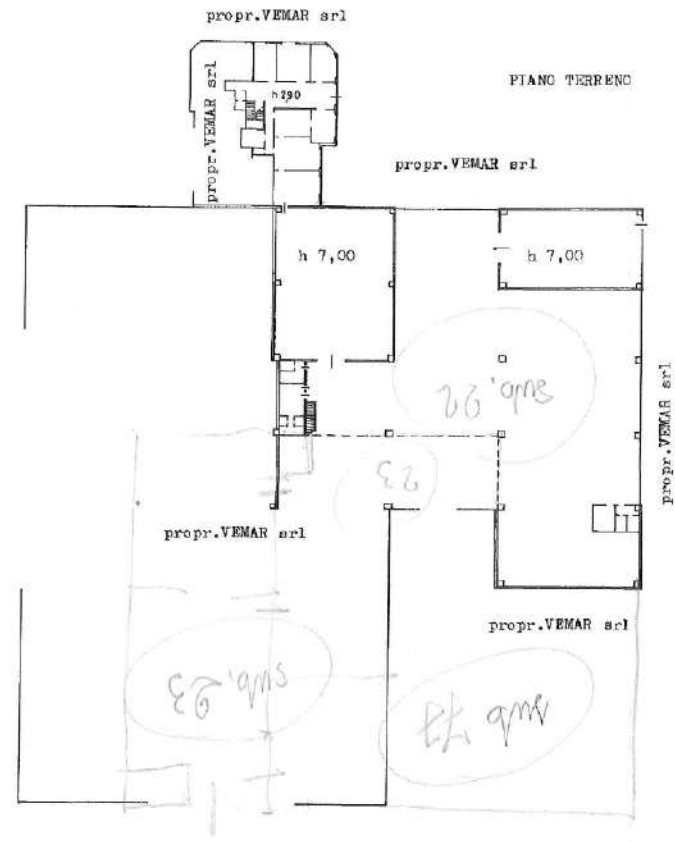

ORIENTAMENTO

SCALA DI 1:500

SPAZIO RISERVATO PER LE ANNOTAZIONI D'UFFICIO	
DATA	61
PROF. N°	35
	22

Compilata dal Geom. Pireo Pallegri
(1998, n. 1 e 2) (segno del tecnico)
Iscritto all'Albo dei Geometri
della Provincia di Grosseto
data 14.11.1996
Firma: Pireo Pallegri

Ultima planimetria in atti

Data presentazione: 14/12/1996 - Data: 09/07/2021 - n. T30348 - Richiedente: SCCLCN71L16C085G
Totale schede: 1 - Formato di acquisizione: A2(420x594) - Formato stampa richiesto: A4(210x297)