

Mod. B (Nuovo Catasto Edilizio Urbano)

MODULARIO
T. Cat. S. T. - 211



MINISTERO DELLE FINANZE
DIREZIONE GENERALE DEL CATASTO E DEI SERVIZI TECNICI ERARIALI

Lire
15

NUOVO CATASTO EDILIZIO URBANO

Planimetria dell'immobile situato nel Comune di *Vigonza* Via *Livenza*

Ditta *.....* n. *.....*
Allegata alla dichiarazione presentata all'Ufficio Tecnico di *Padova*

NCTR - com. Vigonza Foglio 8 mappe 327-329
NCEU - com. Vigonza Sez. A. Foglio 8

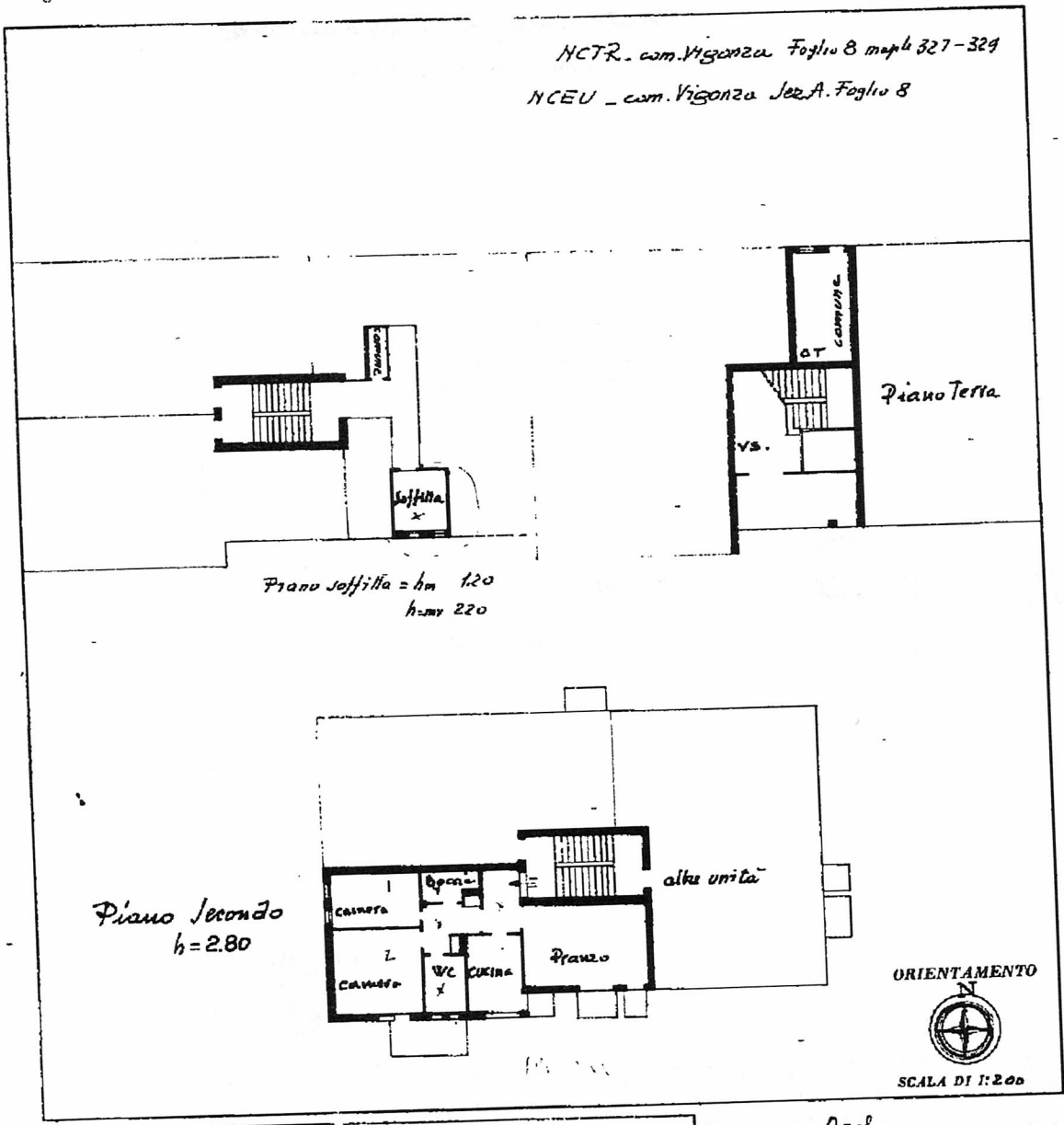

SPAZIO RISERVATO PER LE ANNOTAZIONI D'UFFICIO

DATA *14/5/78*

PROT. N° *.....*

Compilato dal Arch. *Mario Isaratto*
(Titolo, giorno e cognome del titolare)
Inscritto all'Albo de Arch. *.....*
della Provincia di *Padova*
DATA *23.1.1978*
Firma: *Mario Isaratto*

Ultima planimetria in atti

Catasto dei Fabbricati - Situazione al 14/02/2024 - Comune di VIGONZA(L900) - < Foglio 8 - Particella 329 - Subaltemo 6 >

MODULARI
F. Cat. N. 7 - 313



MINISTERO DELLE FINANZE

Mod. B (Nuovo Catasto Edilizio Urbano)

DIREZIONE GENERALE DEL CATASTO E DEI SERVIZI TECNICI ERARIALI

NUOVO CATASTO EDILIZIO URBANO

Lire
15

Planimetria dell'immobile situato nel Comune di *Vigonza* Via *Livorno*

Ditta

Allegata alla dichiarazione presentata all'Ufficio Tecnico di *Padova*

N.C.T.R. com. Vigonza Foglio B map. 327-329

N.C.E.U. - com. Vigonza Sez. A Foglio B

Piano terra
h=220

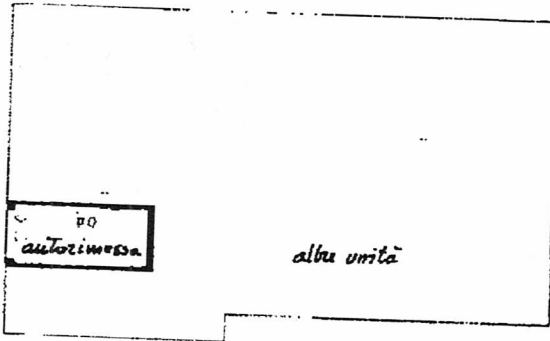

ORIENTAMENTO



SCALA DI 1:200

SPAZIO RISERVATO PER LE ANNOTAZIONI D'UFFICIO

DATA *31/05/1978*
PROT. N° *5211*

Compilata dal Arch.
Mario Baratto
(Titolo, numero e regione del rogito)
Iscritto all'Albo de Arch.
della Provincia di *Padova*
DATA *23.1.1978*
Firma: *Umaro Lenallo*

Ultima planimetria in atti