

MODULARIO
F. n. 497



MINISTERO DELLE FINANZE
DIREZIONE GENERALE DEL CATASTO E DEI SERVIZI TECNICI ERARIALI

MOD. B (Nuovo Catasto Edilizio Urbano)

NUOVO CATASTO EDILIZIO URBANO

Lire
200

(R. DECRETO LEGGE 13 APRILE 1939, N. 482)

Planimetria dell'immobile situato nel Comune di POSSAGNO Via M. MASIERE

Ditta

Allegata alla dichiarazione presentata all'Ufficio Tecnico Erariale di TREVISO
ELABORATO PLANIMETRICO

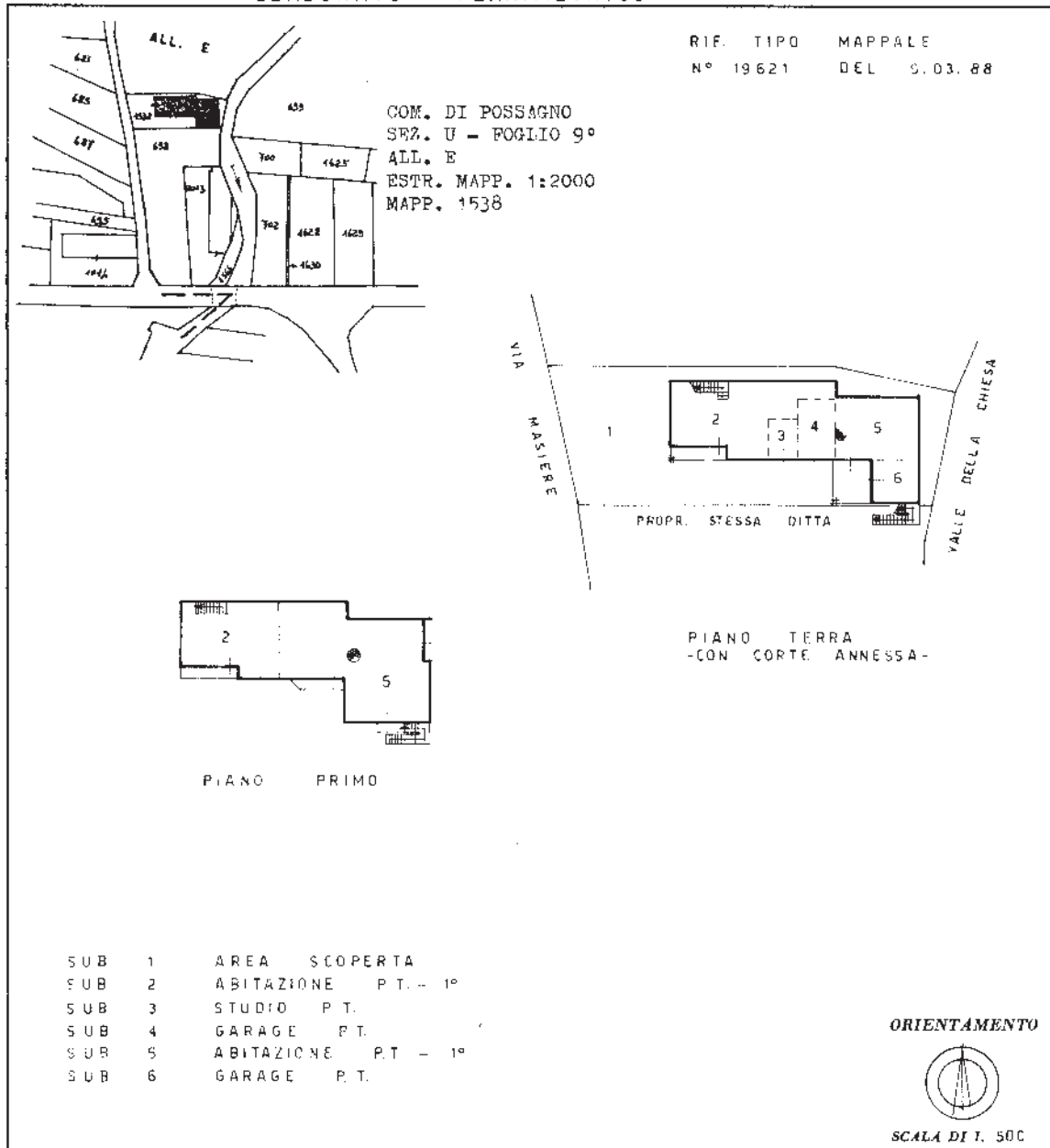

SPAZIO RISERVATO PER LE ANNOTAZIONI D'UFFICIO

DATA	20/07	119
PROT. N°	20354	1538
		999

Compilata dal GEOMETRA
(Titolo, nome e cognome del tecnico)
BUSNARDO BORTOLO
Iscritto all'Albo dei GEOMETRI
della Provincia di VICENZA
DATA 21.07.1988
Firma: [Signature]

Ultima planimetria in atti



Direzione Provinciale di Treviso
 Ufficio Provinciale - Territorio
 Servizi Catastali
 Comune di: POSSAGNO

Elenco Subalterni ACCERTAMENTO DELLA PROPRIETA IMMOBILIARE URBANA
ELENCO DEI SUBALTERNI ASSEGNATI

Comune		Sezione		Foglio	Particella		Tipo mappale	del:
POSSAGNO				9	1538			
Sub	UBICAZIONE via/piazza	n°civ	Piani	Scala	Int.	DESCRIZIONE		
1	CONTRADA MASIERE					Immobile soppresso		
2	CONTRADA MASIERE	5	T 0001	00	000	F01 AREA URBANA		
3	CONTRADA MASIERE		T			A02 ABITAZIONI DI TIPO CIVILE		
4	CONTRADA MASIERE		T			A10 UFFICI E STUDI PRIVATI		
5	CONTRADA MASIERE	4	T 0001			C06 STALLE, SCUDERIE, RIMESSE E AUTORIMESSE		
6	CONTRADA MASIERE		T			A02 ABITAZIONI DI TIPO CIVILE		
						C06 STALLE, SCUDERIE, RIMESSE E AUTORIMESSE		

Unità immobiliari n. 7

Tributi erariali: 0,00

Visura telematica



MODULARIO
F. 09/1988 487



MINISTERO DELLE FINANZE
DIREZIONE GENERALE DEL CATASTO E DEI SERVIZI TECNICI ERARIALI

MOD. B (Nuovo Catasto Edilizio Urbano)

Lire
200

NUOVO CATASTO EDILIZIO URBANO

(N. DECRETO-LEGGE 13 APRILE 1980, N. 662)

Planimetria dell'immobile situato nel Comune di POSSAGNO Via MASIERE

Ditta [REDACTED]

Allegata alla dichiarazione presentata all'Ufficio Tecnico Erariale di TREVISO

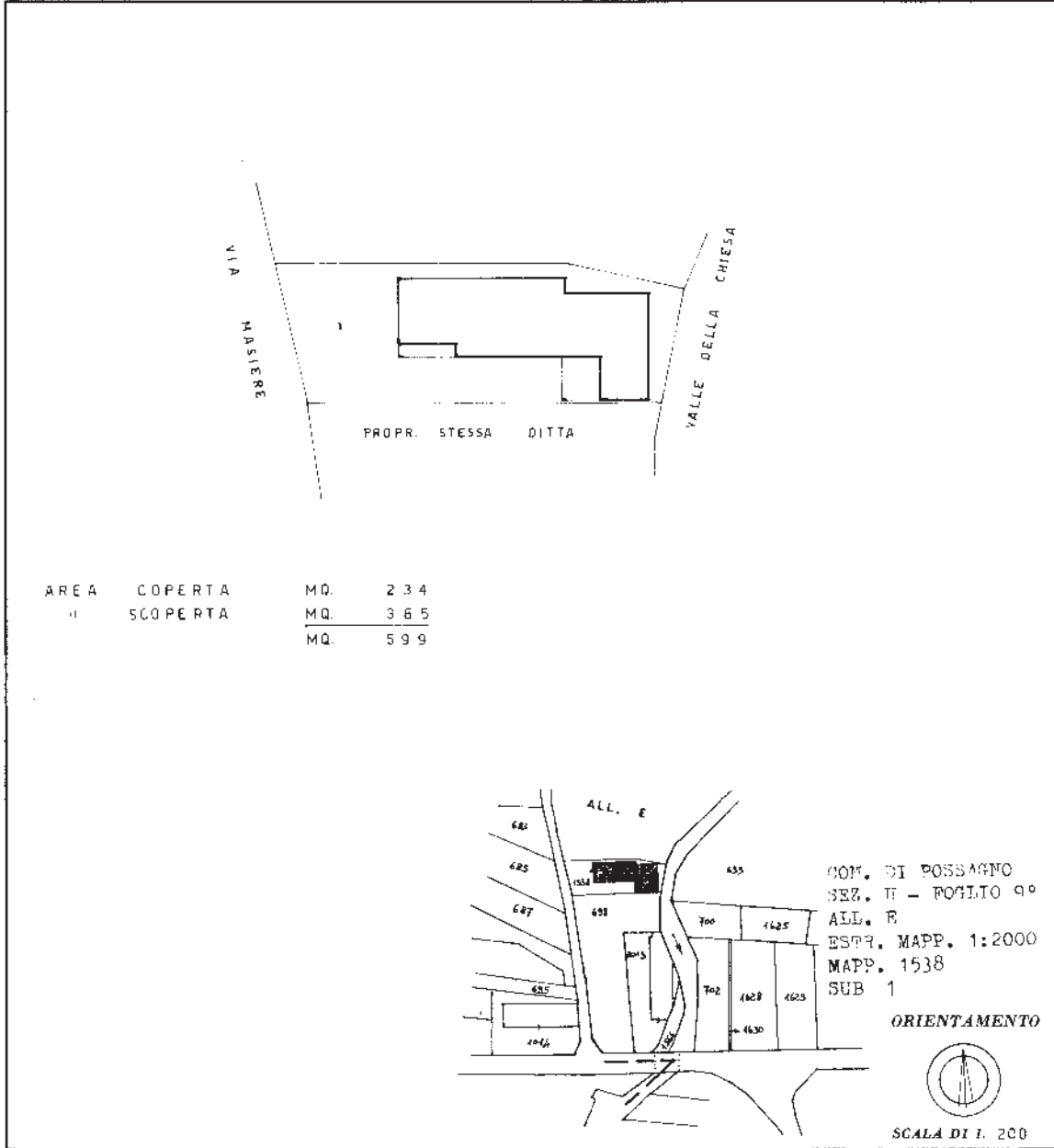

SPAZIO RISERVATO PER LE ANNOTAZIONI D'UFFICIO

DATA	119 1538 1
PROT. N°	

Compilata dal GEOM.
BUSNARDO BORTOLO
(Titolo, nome e cognome del tecnico)
Iscritto all'Albo dei GEOM.
della Provincia di VICENZA
DATA 21.07.88
Firma: [Signature]

Ultima planimetria in atti



MODULARIO
F. - rig. rend. 487



MINISTERO DELLE FINANZE
DIREZIONE GENERALE DEL CATASTO E DEI SERVIZI TECNICI ERARIALI

MOD. B (Nuovo Catasto Edilizio Urbano)

NUOVO CATASTO EDILIZIO URBANO

Lire
200

(R. DECRETO-LEGGI 15 APRILE 1989, N. 642)

Planimetria dell'immobile situato nel Comune di POSSAGNO Via MASIERE

Ditta [REDACTED]

Allegata alla dichiarazione presentata all'Ufficio Tecnico Erariale di TREVISO

2

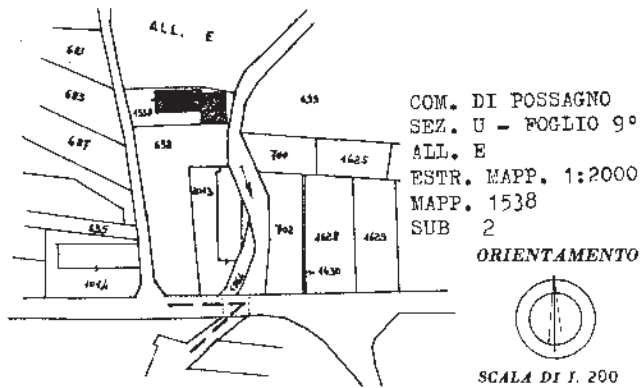
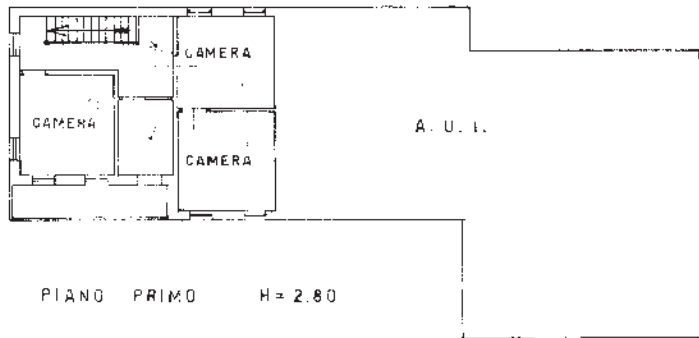
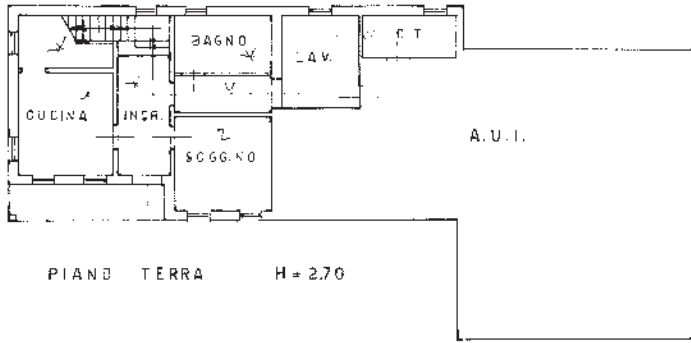

SPAZIO RISERVATO PER LE ANNOTAZIONI D'UFFICIO

DATA
PROT. N°

119
1538
2

Compilata dal GEOMEIRA
(Titolo, nome e cognome del tecnico)
BUSNARDO BORTOLO
Iscritto all'Albo dei GEOMETRI
della Provincia di VICENZA
DATA 11/07/2021
Firma: [Signature]

Ultima planimetria in atti

Catasto dei Fabbricati - Situazione al 24/05/2021 - Comune di POSSAGNO (G933) - < Foglio: 9 - Particella: 1538 - Subalterno: 2 >
Firmato DE: CONTRATTO ANNI/ESIBER BARBARA BARBEC E.P.A. NG CA 3 Serial#: 2bd9be01670ef1accb1781e1b75e2d13



MODULARIO
E. - 191, rev. 1 - 497



MINISTERO DELLE FINANZE
DIREZIONE GENERALE DEL CATASTO E DEI SERVIZI TECNICI ERARIALI

Mod. B (Nuovo Catasto Edilizio Urbano)

Lire
200

NUOVO CATASTO EDILIZIO URBANO

(R. DECRETO LEGGE 13 APRILE 1988, N. 602)

Planimetria dell'immobile situato nel Comune di POSSAGNO Via MASIERE

Ditta [REDACTED]

Allegata alla dichiarazione presentata all'Ufficio Tecnico Erariale di TREVISO

3

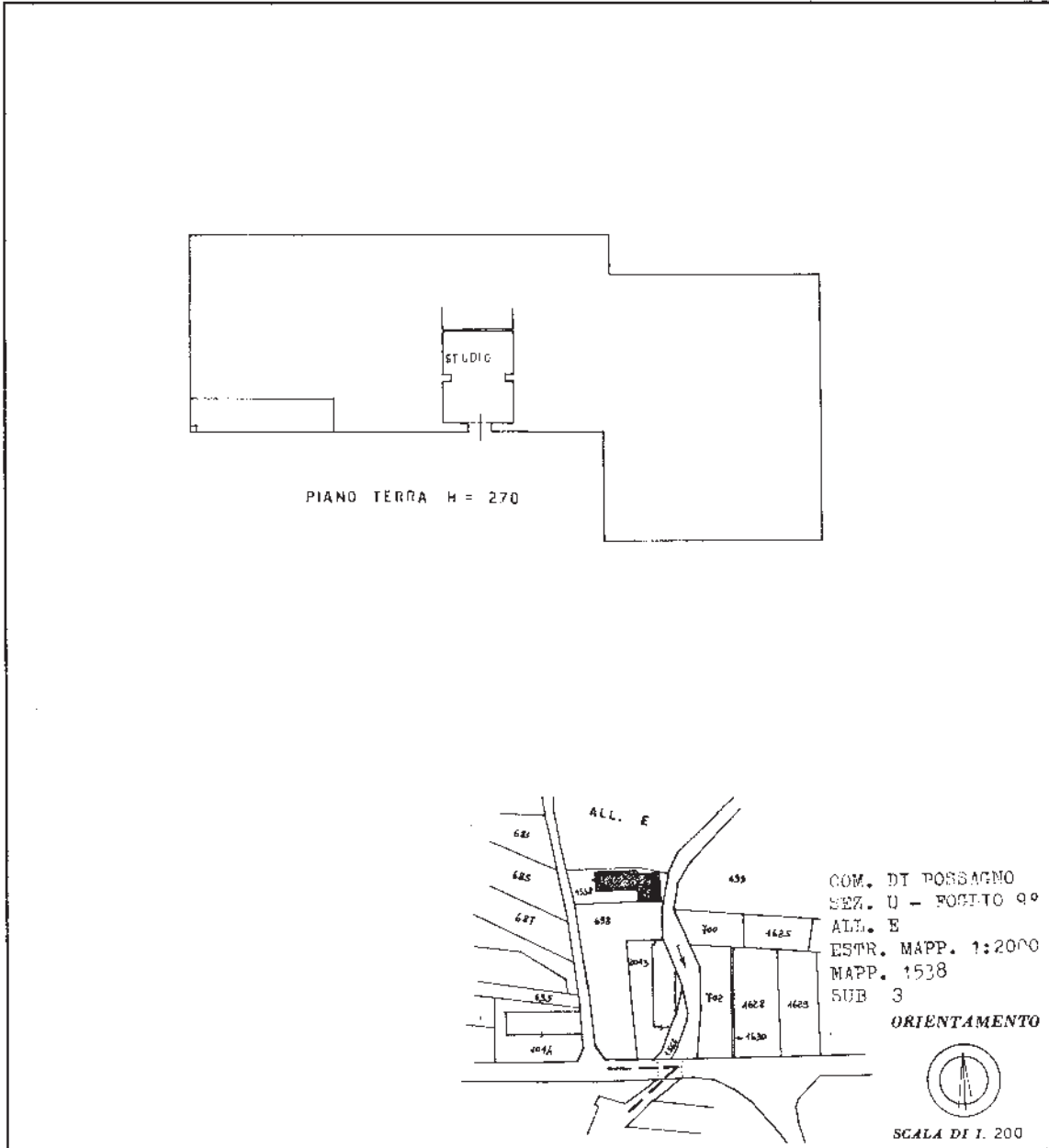

SPAZIO RISERVATO PER LE ANNOTAZIONI D'UFFICIO

DATA	u 9
PROT. N°	1538
	3

Compilato dal GEOMETRA
(Titolo, nome e cognome del tecnico)
BUSNARDO BORTOLO

Iscritto all'Albo dei GEOMETRI
della Provincia di VICENZA

DATA 21 07 1988

Firme: [Signature] [Signature]

Ultima planimetria in atti



MODULARIO
F. n.º 487



MINISTERO DELLE FINANZE
DIREZIONE GENERALE DEL CATASTO E DEI SERVIZI TECNICI ERARIALI
NUOVO CATASTO EDILIZIO URBANO

Mod. B (Nuovo Catasto Edilizio Urbano)

Lire
200

(R. DECRETO-LEGGE 18 APRILE 1939, N. 659)

Planimetria dell'immobile situato nel Comune di POSSAGNO Via M.A.SIERE

Ditta [REDACTED]

Allegata alla dichiarazione presentata all'Ufficio Tecnico Erariale di TREVI SO

4

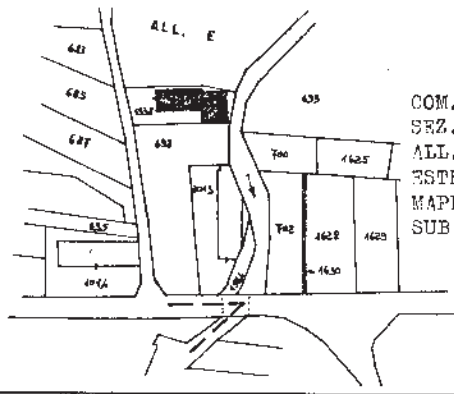
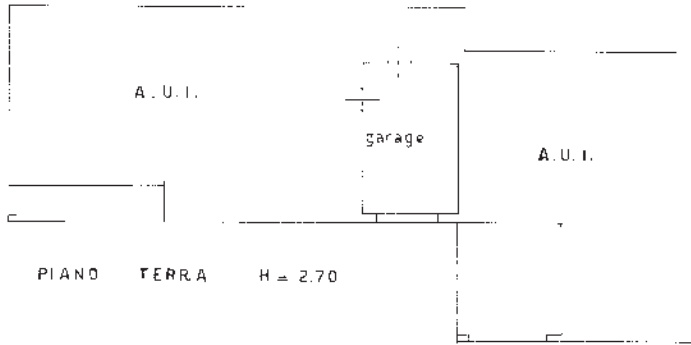

COM. DI POSSAGNO
SEZ. U - FOGLIO 9°
ALL. E
ESTR. MAPP. 1:2000
MAPP. 1538
SUB 4

ORIENTAMENTO



SCALA DI 1:200

SPAZIO RISERVATO PER LE ANNOTAZIONI D'UFFICIO

DATA
PROT. N°

119
1538
4

Compilata dal GEOMETRA
(Titolo, nome e cognome del tecnico)
LEUSNARDO BORTOLO
Iscritto all'Albo dei GEOMETRI
della Provincia di VICENZA
DATA 21.07.1988
Firma: [Signature]

Ultima planimetria in atti

Catasto dei Fabbricati - Situazione al 24/05/2021 - Comune di POSSAGNO (G933) - < Foglio: 9 - Particella: 1538 - Subalterno: 4 >
Firmato DE: CONTRATO ANIMALESER DAPAROUSALPEC S.P.A. NG CA 3 Serial#: 2bd9be01670ef1accb1781e1b75e2d13



MODULARIO
F. n. 497



MINISTERO DELLE FINANZE
DIREZIONE GENERALE DEL CATASTO E DEI SERVIZI TECNICI ERARIALI

Mod. B (Nuovo Catasto Edilizio Urbano)

Lire
200

NUOVO CATASTO EDILIZIO URBANO

(R. DECRETO LEGGE 13 APRILE 1989, N. 653)

Planimetria dell'immobile situato nel Comune di POSSAGNO Via MASIERE

Ditta [REDACTED]

Allegata alla dichiarazione presentata all'Ufficio Tecnico Erariale di TREVISO

5

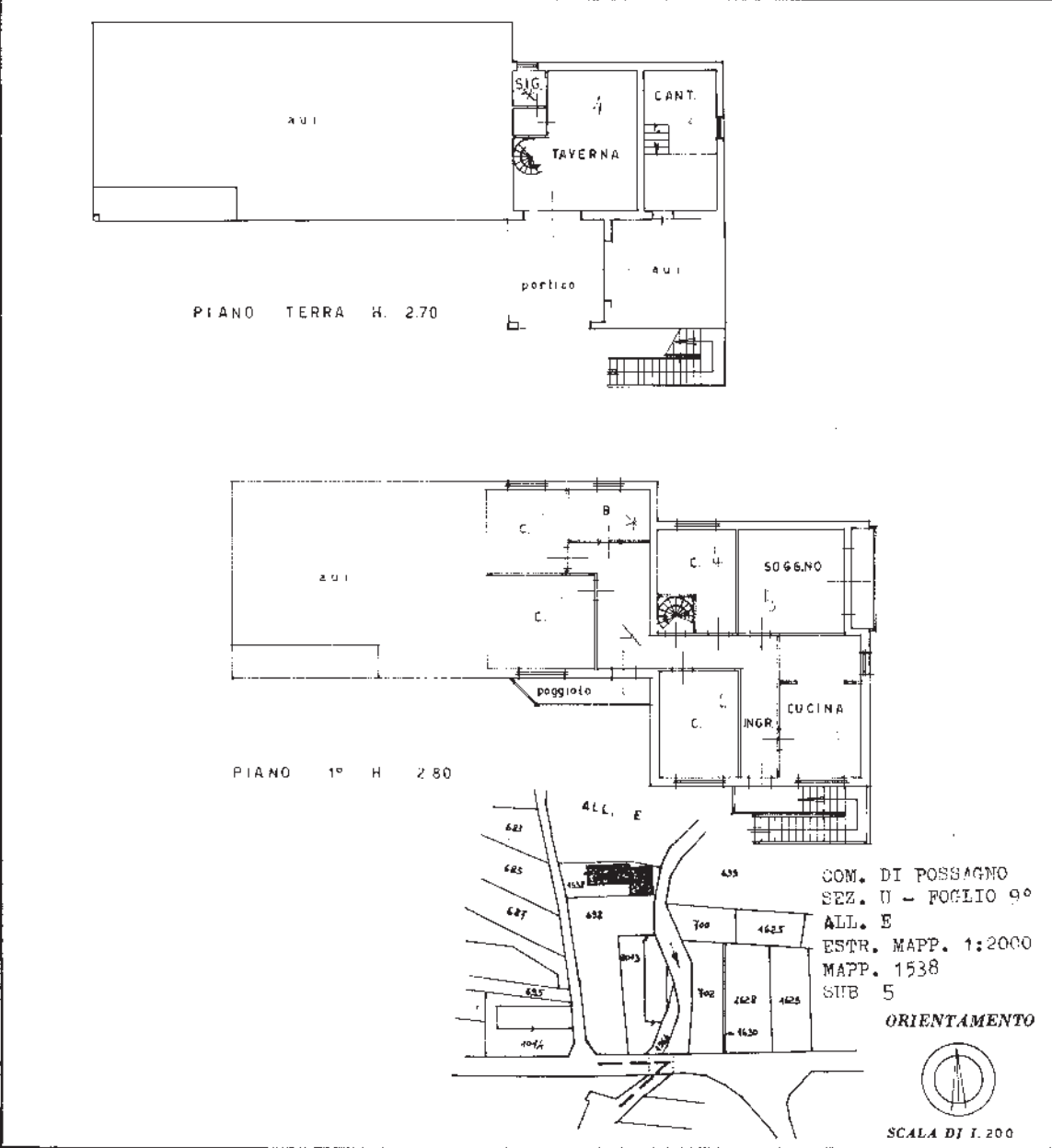

SPAZIO RISERVATO PER LE ANNOTAZIONI D'UFFICIO

DATA	219 1538 5
PROT. N°	

Compilata dal GEOM. BORGIO BUSNARDO
(Titolo, nome e cognome del tecnico)

Iscritto all'Albo dei GEOM.
della Provincia di VICENZA

DATA 21.07.88

Firma: [Signature]

Ultima planimetria in atti

Catasto dei Fabbricati - Situazione al 24/05/2021 - Comune di POSSAGNO (G933) - < Foglio: 9 - Particella: 1538 - Subalterno: 5 >
Firmato DE: CONTRADAMM/ES/ER Dan AR/UB/RC E-P.A. NG CA 3 Serial#: 2bd9be01670ef1accb1781e1b75e2d13



MODULARIO
F. 109. rend. - 487



MINISTERO DELLE FINANZE
DIREZIONE GENERALE DEL CATASTO E DEI SERVIZI TECNICI ERARIALI
NUOVO CATASTO EDILIZIO URBANO

MOD. B (Nuovo Catasto Edilizio Urbano)

Lire
200

(R. DECRETO-LEGGE 12 APRILE 1939, N. 4592)

Planimetria dell'immobile situato nel Comune di POSSAGNO Via MASIERE

Ditta [REDACTED]

Allegata alla dichiarazione presentata all'Ufficio Tecnico Erariale di TREVISO

6

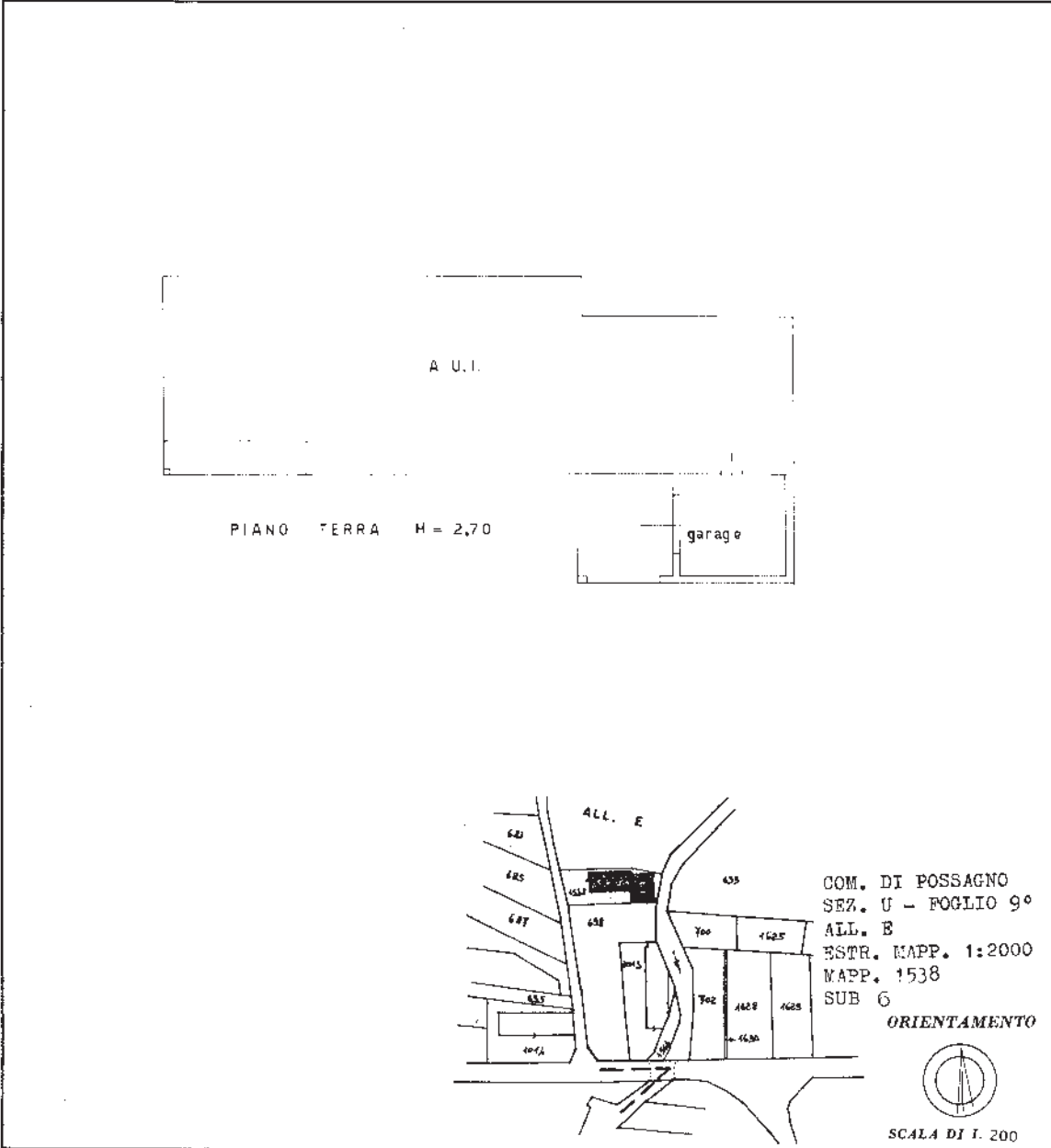

SPAZIO RISERVATO PER LE ANNOTAZIONI D'UFFICIO

DATA	119 1538 6
PROT. N°	

Compilata dal GEOMETRA
(Titolo, nome e cognome del tecnico)
BUSNARDO BORTOLO

Iscritto all'Abo dei GEOMETRI
della Provincia di VICENZA

DATA 21. 07. 1988

Firma: [Signature]

Ultima planimetria in atti

