

**Agenzia del Territorio
CATASTO FABBRICATI
Ufficio Provinciale di
Cosenza**

Dichiarazione protocollo n. CS0113337 del 15/04/2010

Planimetria di u.i.u. in Comune di Roggiano Gravina

Via Vittorio Emanuele

civ. 250

Identificativi Catastali:

Sezione:

Foglio: 34

Particella: 514

Subalterno: 10

Compilata da:

Iscritto all'albo:
Geometri

Prov. Cosenza

N. 2450

Scheda n. 1

Scala 1:200

Catasto dei Fabbricati - Situazione al 27/06/2017 - Comune di ROGGIANO GRAVINA(H#88) - < Foglio: 34 Particella: 514 - Subalterno 10 ->
VIA VITTORIO EMANUELE SECONDO n. 250 piano: 4;

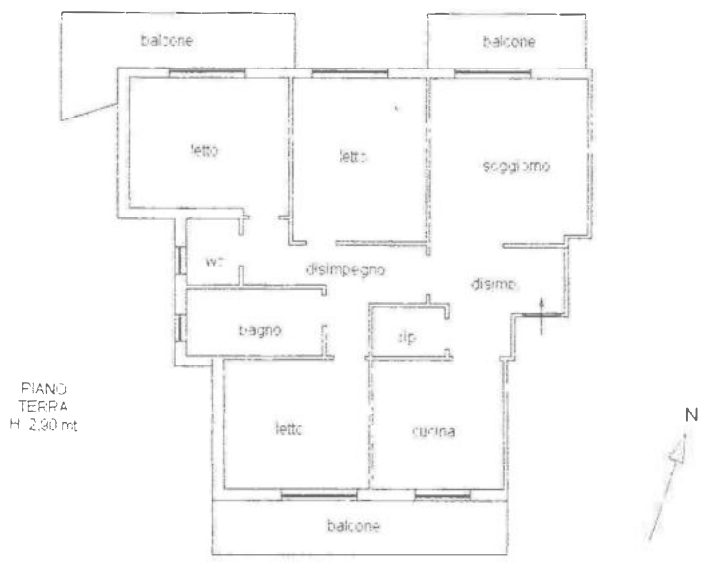

Ultima Planimetria in atti



Comune di Roggiano Gravina (CS)
Foglio 34 Particella 514 Sub. 10



scala 1:100

