

**Agenzia del Territorio
CATASTO FABBRICATI
Ufficio Provinciale di
Lecce**

Dichiarazione protocollo n. LE0485776 del 01/12/2010

Planimetria di u.i.u. in Comune di Surbo

Via Guglielmo Marconi

civ. 116

Identificativi Catastali:

Sezione:

Foglio: 19

Particella: 820

Subalterno: 4

Compilata da:

De Ronzi Veniero

Iscritto all'albo:

Ingegneri

Prov. Lecce

N. 596

Scheda n. 1

Scala 1:200

PIANO PRIMO

H = 2,70

PIANO TERRA

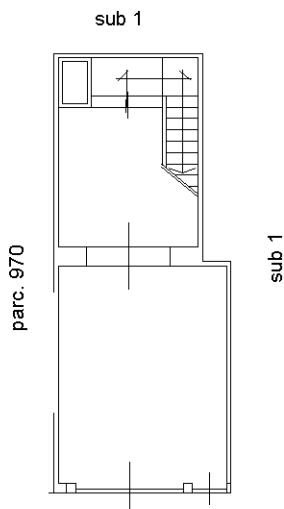

Via Guglielmo Marconi

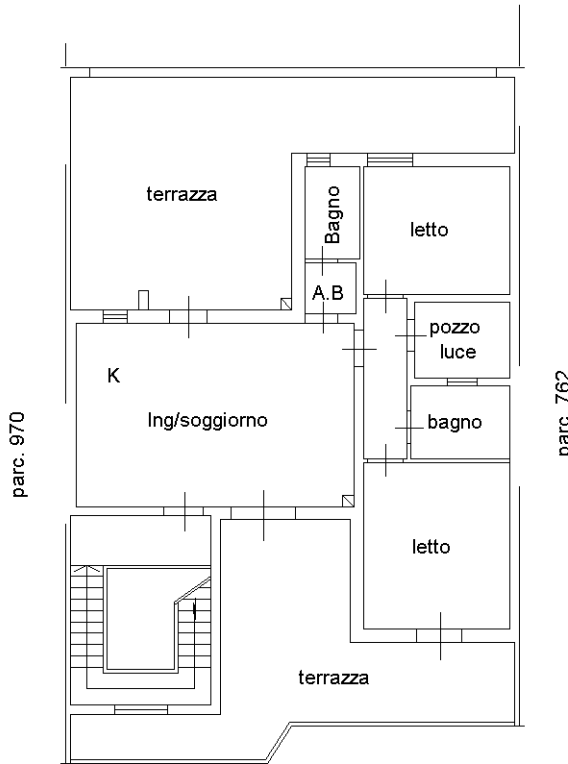

Via Guglielmo Marconi

Nord

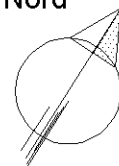

Ultima planimetria in atti