

MODULARIO
F. rig. rend. 497



MINISTERO DELLE FINANZE
DIREZIONE GENERALE DEL CATASTO E DEI SS.TT.EE.

MOD. BN (CEU)

CATASTO EDILIZIO URBANO (RDL 13-4-1939, n. 652)

LIRE
250

Planimetria di u.i.u. in Comune di ARLUNO via C.so Papa Giovanni XXIII civ. 40

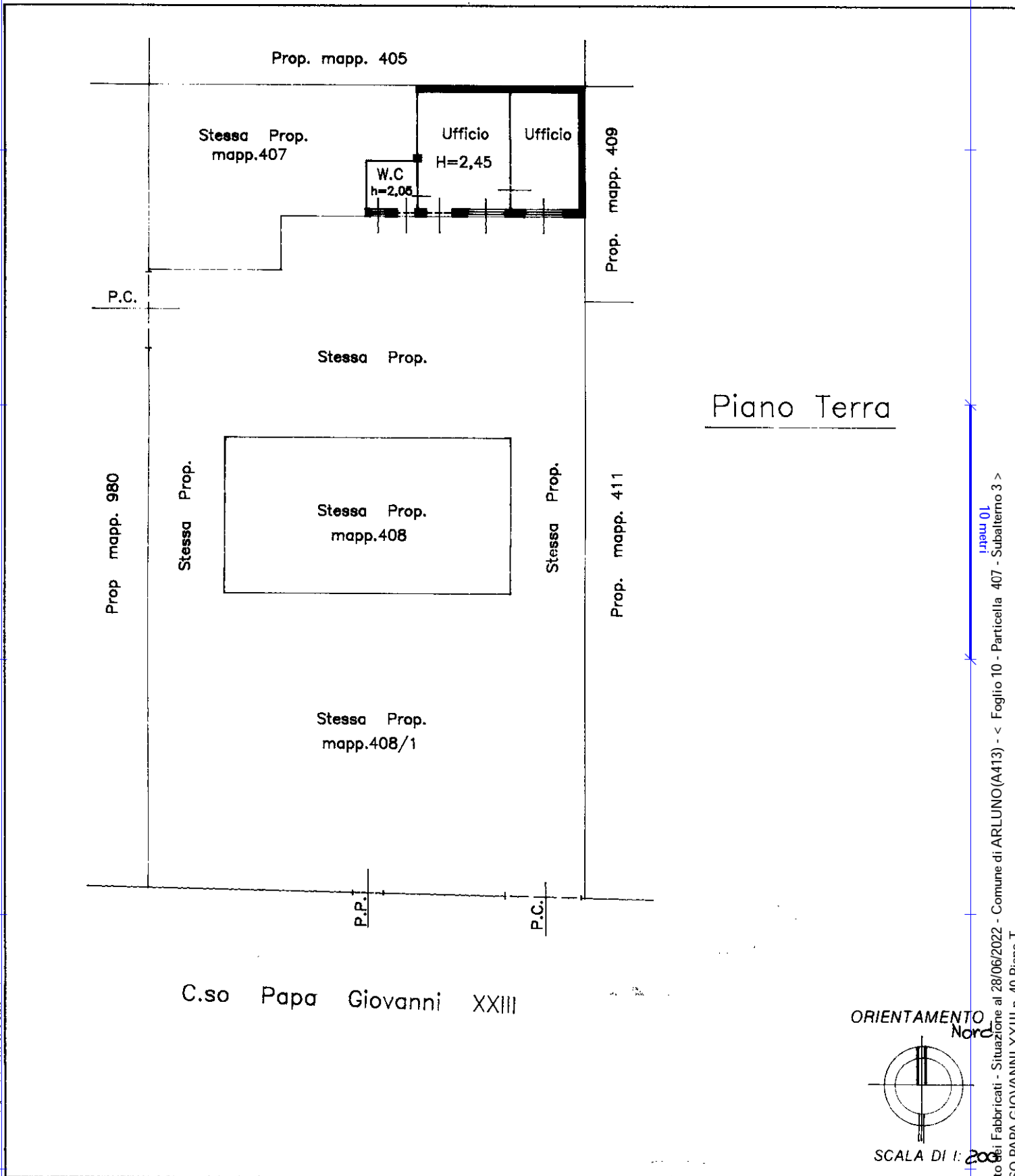

ORIENTAMENTO
Nord

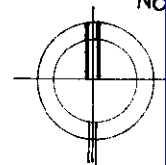

SCALA DI 1:200

Dichiarazione di N.C.
Denuncia di variazione
Ultima planimetria in atti

Compilata dal Geom. [REDACTED]
(Titolo cognome e nome)

RISERVATO ALL'UFFICIO

Data presentazione: 24/10/1990 Data: 28/06/2022 n. T372733
Totale schede: 10 Formato di acquisizione: A4(210x297) della provincia di Milano n. 6548
n. 407 sub. 3 data 23/10/90 Firma [Signature]