

Agenzia delle Entrate
CATASTO FABBRICATI
Ufficio provinciale di
Milano

Dichiarazione protocollo n. MI0315619 del 26/07/2023
Comune di Arluno
Corso Papa Giovanni XXIII

Planimetria
Scala 1: 200
Scheda 1.1

Identificativi Catastali:
Sezione: 10
Foglio: 10
Particella: 291
Subalterno: 701

Compilata da:
Giola Davide
Iscritto all'albo:
Geometri
Prov. Milano
N. 11170

civ. 40

Piano TERRA

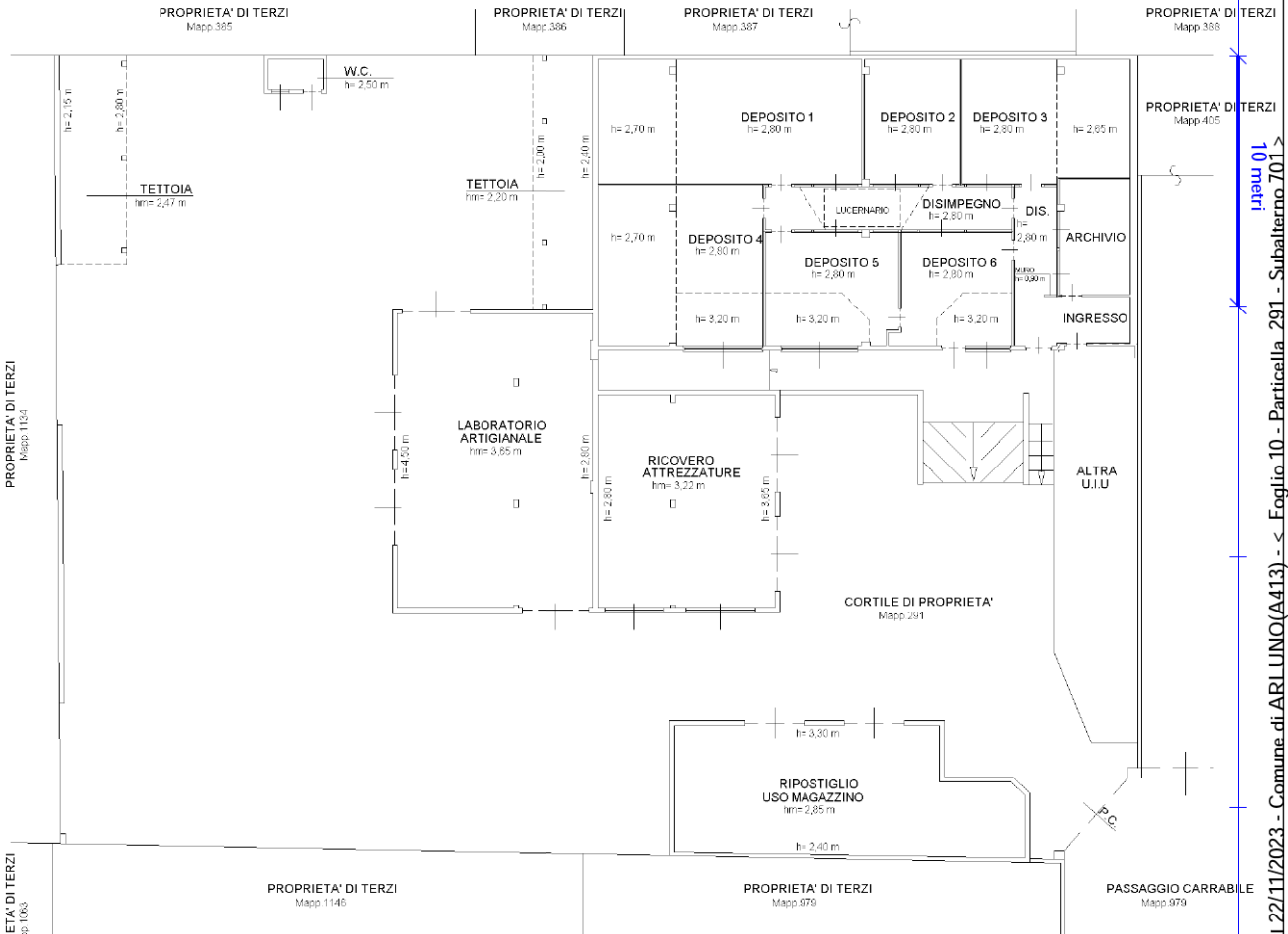

< 10 metri

Catasto dei Fabbricati - Situazione al 22/11/2023 - Comune di ARLUNO(A413) -> Foglio 10 - Particella 291 - Subalterno 701

CORSO PAPA GIOVANNI XXIII n. 40 Piano T



Ultima planimetria in atti