



MINISTERO DELLE FINANZE
DIREZIONE GENERALE DEL CATASTO E DEI SERVIZI TECNICI ERARIALI

Lire
200

NUOVO CATASTO EDILIZIO URBANO

(R. DECRETO LEGGE 13 APRILE 1999, N. 43)

Planimetria dell'immobile situato nel Comune di MOSSA

Via DEL CAMPOSANTO N. 1

Ditta VOIGTLANDER ILEANA

Allegata alla dichiarazione presentata all'Ufficio Tecnico Erariale di GORIZIA

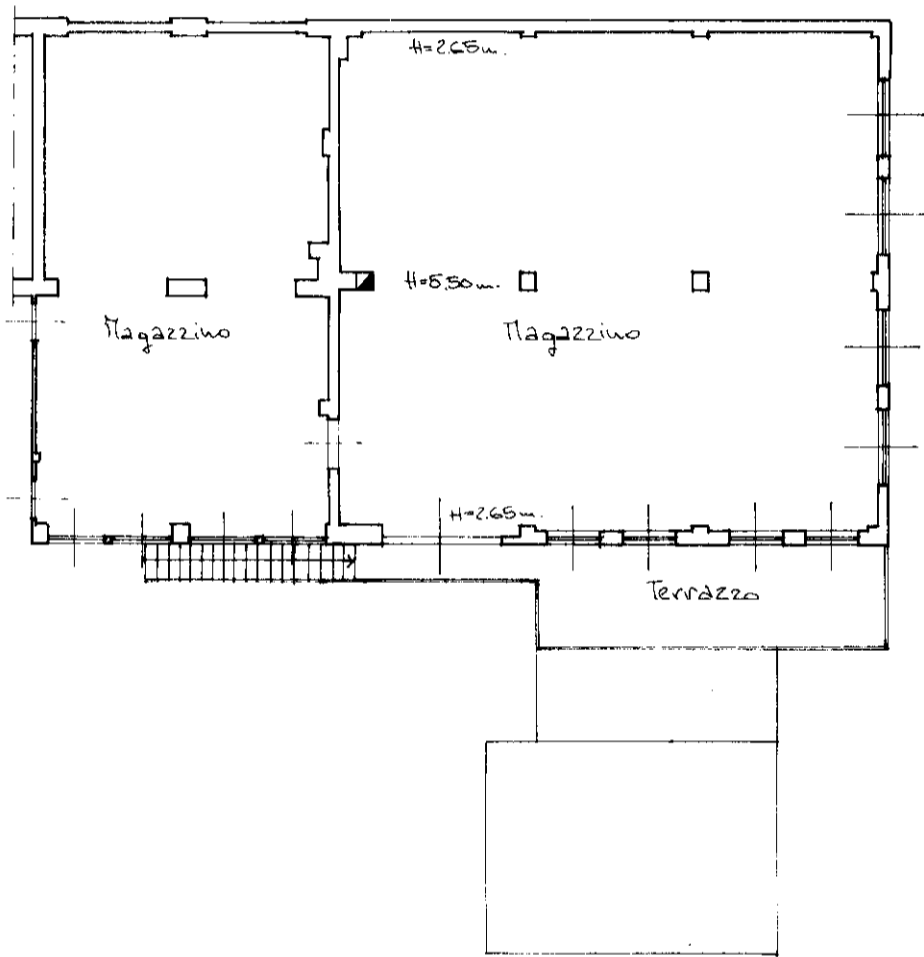

PIANTA PRIMO PIANO

ORIENTAMENTO

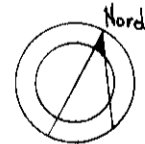

SCALA DI 1:200

SPAZIO RISERVATO PER LE ANNOTAZIONI D'UFFICIO

DATA

PROT. N°

Compilata dal geom. ROSARIO FUGA'
(Titolo, nome e cognome del tecnico)

Iscritto all'Albo dei GEOMETRI
della Provincia di GORIZIA

DATA

Firma:

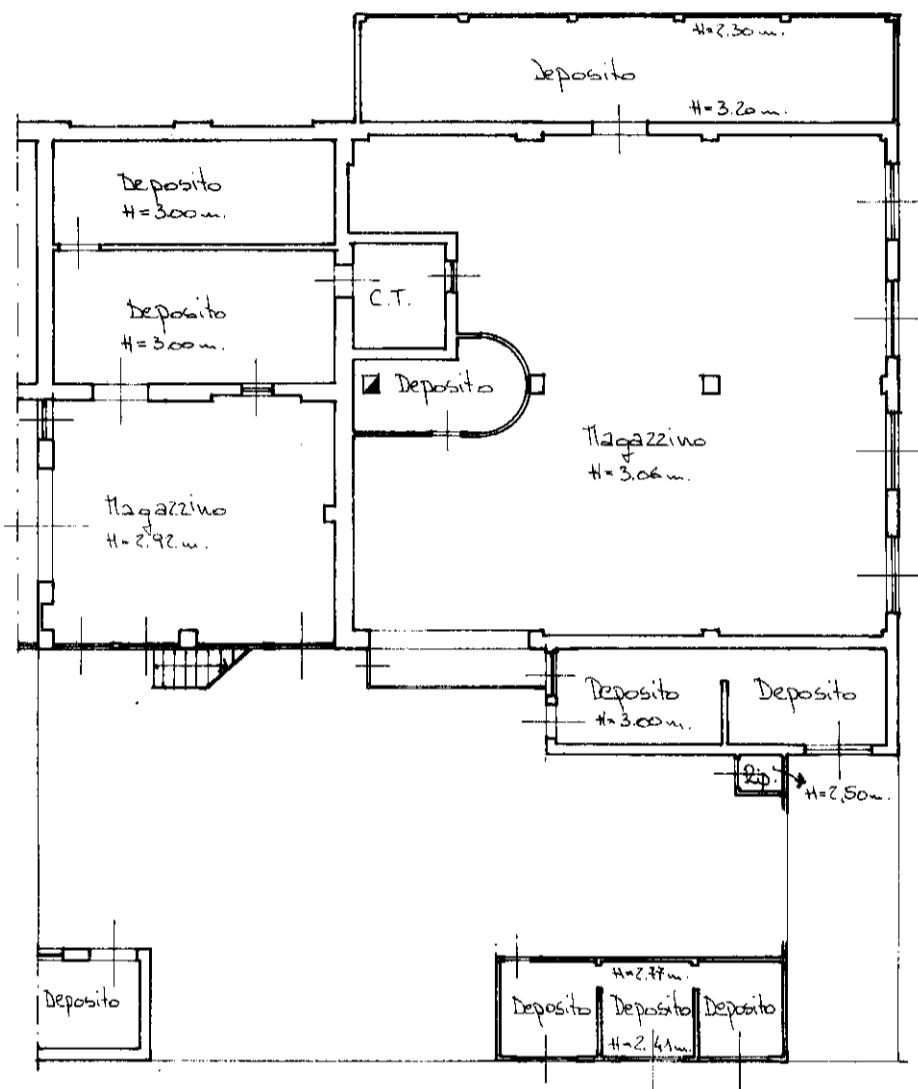

PIANTA PIANO TERRA

inm 01