

1780

MOD. AN CEU
LIRE 400

MINISTERO DELLE FINANZE
DIREZIONE GENERALE DEL CATASTO E DEI SS.TT.EE.
CATASTO EDILIZIO URBANO (RDL 13-4-1938, n. 662)



MODULINO
F. 17 - mod. 445

Planimetria di u.i.u. in Comune di Lari, Fraz. Perignano via Livornese, 33st

civ

Foglio 17
Particella 445
Scala 1:2000

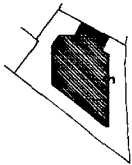

COM.

Loggia
Ingresso

Sottopassaggio
comune

PIANO TERRAZZO

Terrazzo

PIANO SECONDO

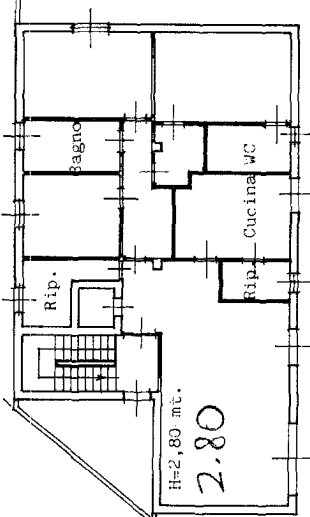

ORIENTAMENTO



Scala Di 1: 200

Dichiarazione di N.C.
Denuncia di variazione

Identificativi catastali
F. 17 n. 445/013

Compilata dal Per. ed. Giorgio Lombardi
(Titolo, cognome e nome)

Iscritto all'Albo dei Periti Industriali
della provincia di Pisa n. 128
data 10 NOV 1990

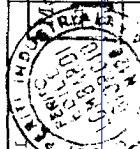

RESERVATO AL SEGRETO
21 NOV 1990