

**Agenzia del Territorio
CATASTO FABBRICATI
Ufficio Provinciale di
Milano**

Seheda n. 1 Scala 1:200

Dichiarazione protocollo n. MI0522481 del 07/09/2006 Planimetria di n.f.u. in Comune di Settala Via Trento ott. 25	
Identificativi Catastali: Sezione: Foglio: 11 Particella: 105 Subalterno: 707	Completata da: Konfredini Davide Iscritto all'Albo: Geometri Prov. Milano N. 8571

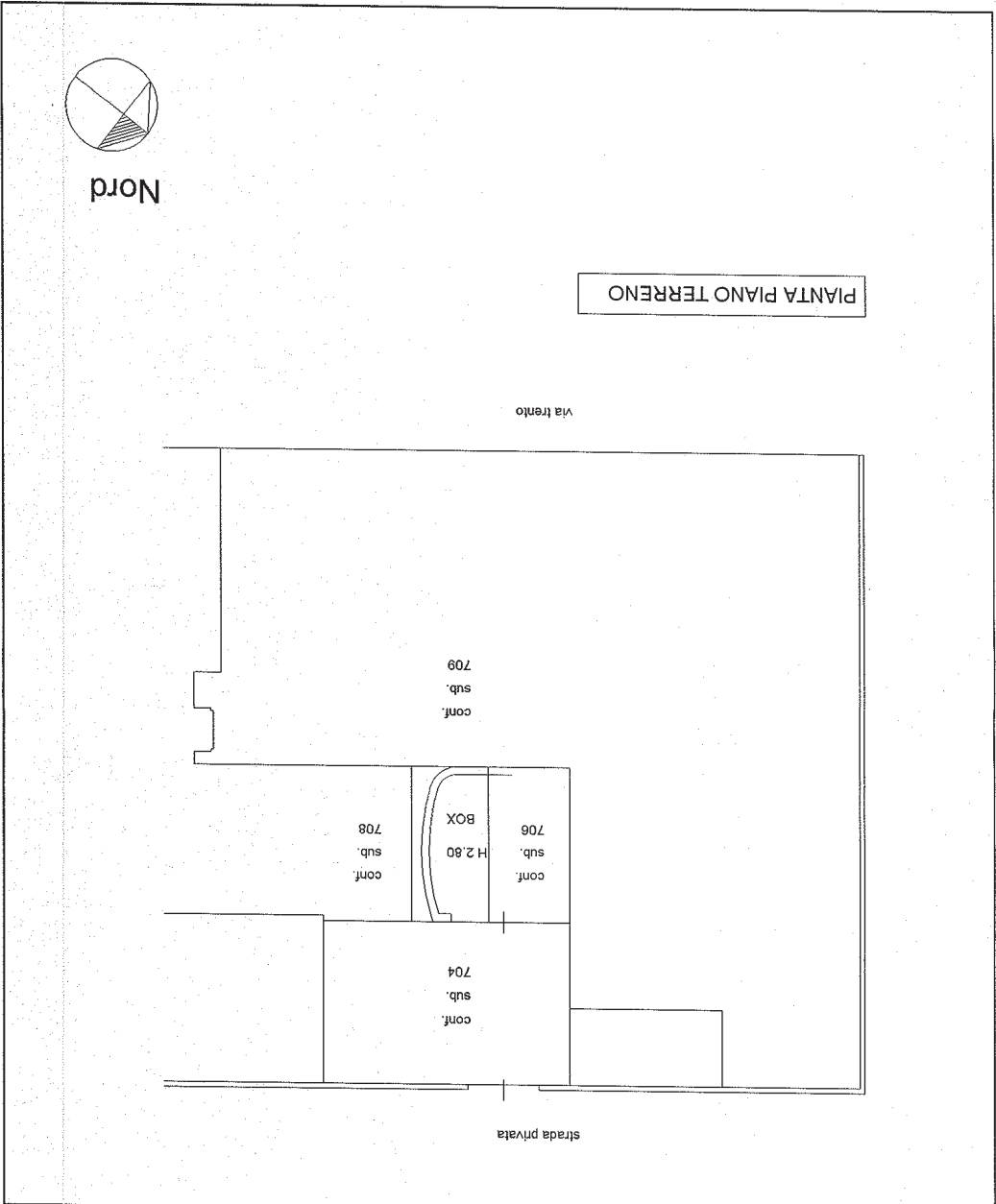

PIANTA PIANO TERRENO

