

4424

MODULARIO
F. - Cal. S. T. - 211



MINISTERO DELLE FINANZE

DIREZIONE GENERALE DEL CATASTO E DEI SERVIZI TECNICI ERARIALI

MOD. B (Nuovo Catasto Edilizio Urbano)

Lire
20

27 NUOVO CATASTO EDILIZIO URBANO

Planimetria dell'immobile situato nel Comune di FORLÌ Via GIUSEPPE DI VITTORIO N. 12
Ditta BERTI ELIDE nata a Modigliana (Fo) il 15/8/1940
Allegata alla dichiarazione presentata all'Ufficio Tecnico Erariale di FORLÌ

(R. DECRETO-LEGE 13 APRILE 1939, N. 658)

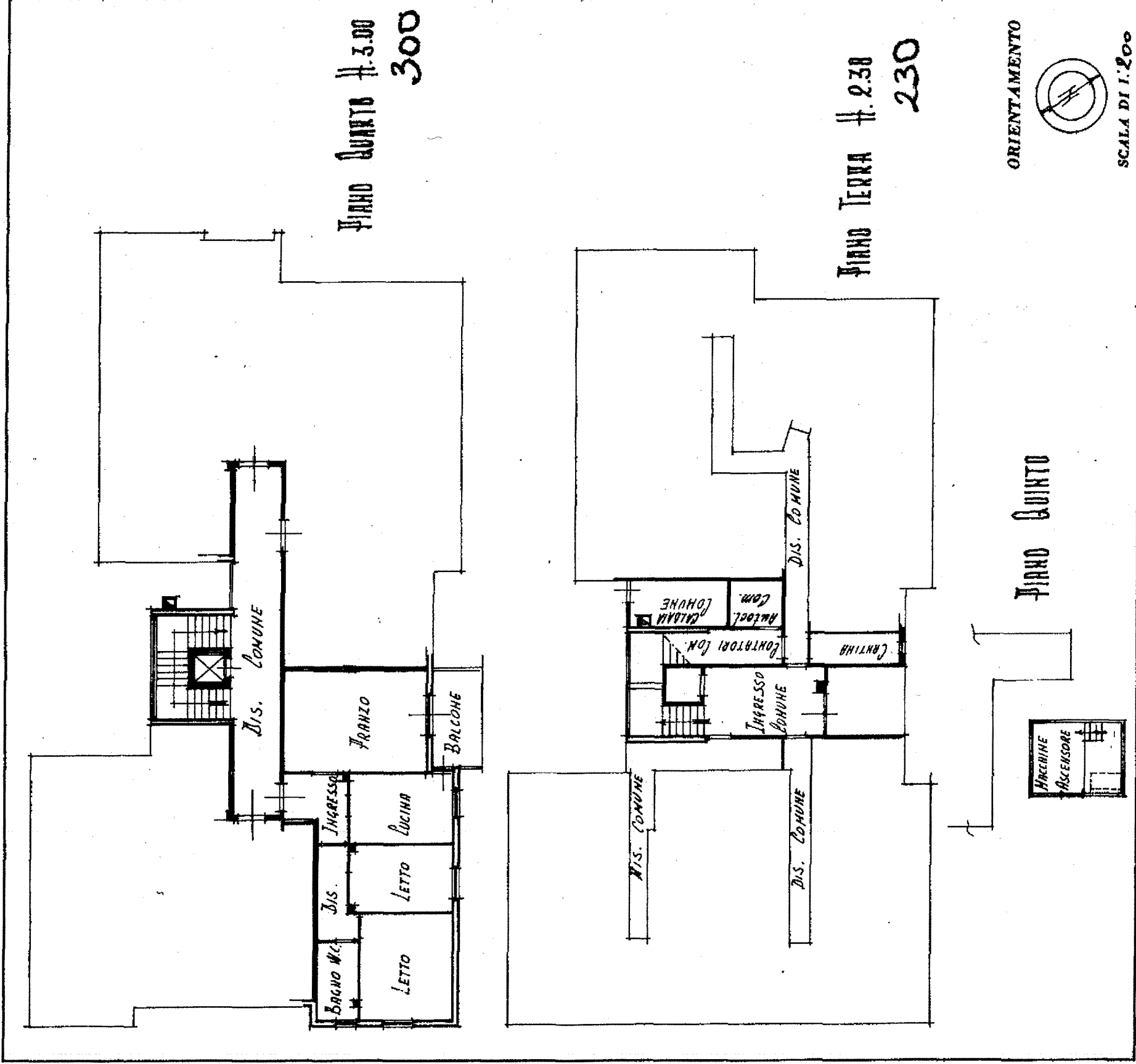

SPAZIO RISERVATO PER LE ANNOTAZIONI D'UFFICIO	
DATA	12 OTT 1970
PROT. N°	2120
	201
	481
	20

Completata dal Geom. Romeo Berra (Titolo, nome e cognome del tecnico)
 Iscritto all'Albo dei Geometri della Provincia di Forlì
 DATA 7-10-1970
 Firma: Geom. Romeo Berra

ISTITUTO POLIGRAFICO DELLO STATO

4424
MODULARIO
F Cal. S T 315

Mod. B (Nuovo Catasto Edilizio Urbano)

MINISTERO DELLE FINANZE
DIREZIONE GENERALE DEL CATASTO E DEI SERVIZI TECNICI ERARIALI

Lire
20

26 NUOVO CATASTO EDILIZIO URBANO

(R. DECRETO-LEGGE 15 APRILE 1969, N. 658)
Planimetria dell'immobile situato nel Comune di FORLÌ via GIUSEPPE DI VITTORIO H: 108
Ditta BERTI ELIDE note e Modiglianese (Fo) il 15 Agosto / 1970
Allegata alla dichiarazione presentata all'Ufficio Tecnico Erariale di FORLÌ

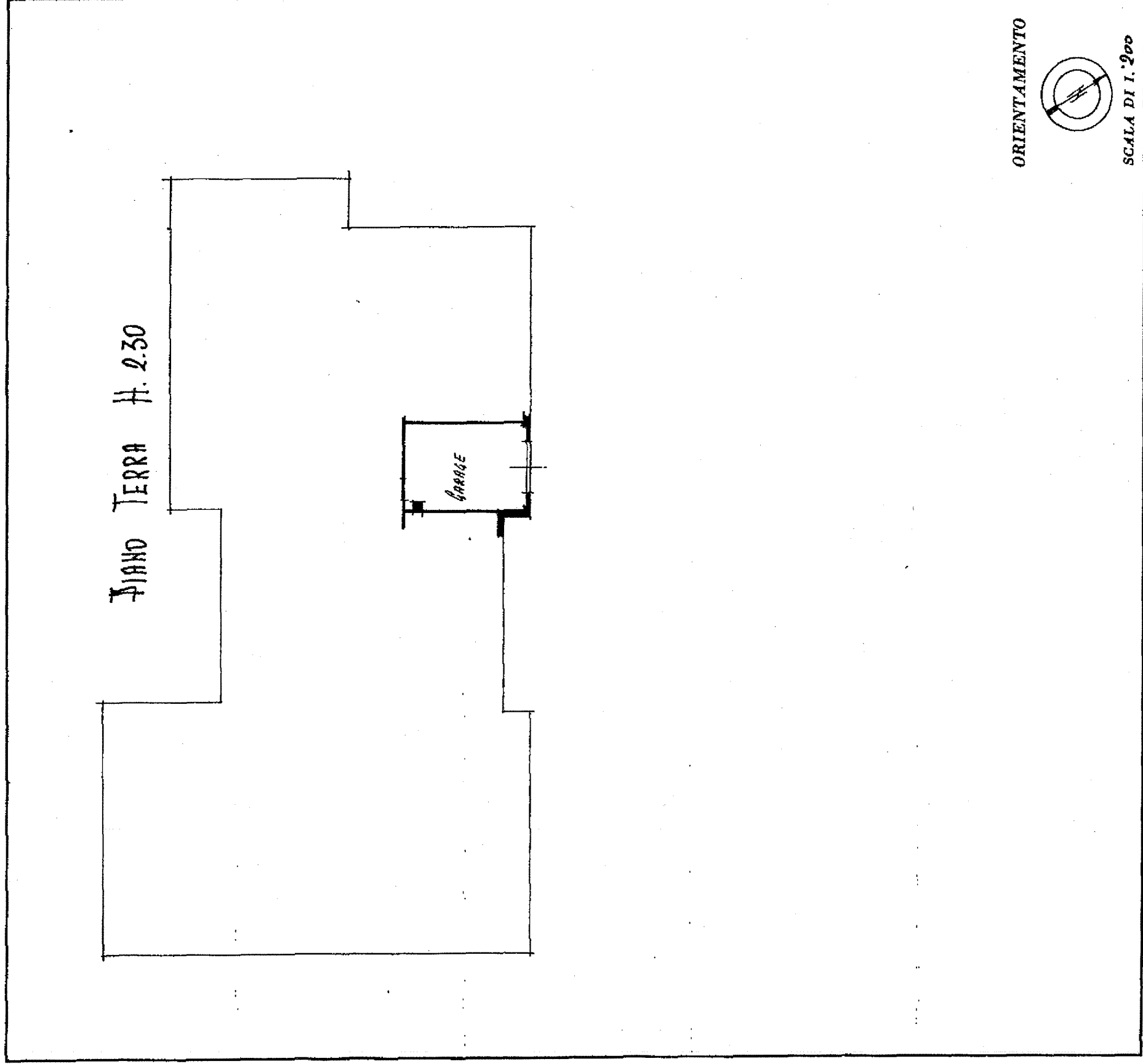

Catasto del Fabbricati - Situazione al 06/09/2022 - Comune di FORLÌ (D704) - < Foglio 201 Particella 481 Subaltemo 22 >
VIA GIUSEPPE DI VITTORIO n. 10/B Piano T

SPAZIO RISERVATO PER LE ANNOTAZIONI D'UFFICIO	
DATA	11/11/70
PROT. N°	3421
Compilata dal	<u>Steno Romeo</u>
	<small>(firma, nome e cognome del tecnico)</small>
	<u>BARRA</u>
Iscritto all'Albo dei	<u>Geometri</u>
della Provincia di	<u>Fo</u>
DATA	<u>7-10-1970</u>
Firma:	<u>Antonino Bui</u>

ISTITUTO POLIGRAFICO DELLO STATO