

**Agenzia del Territorio  
CATASTO FABBRICATI**  
Ufficio provinciale di  
Parma

Dichiarazione protocollo n. PR0276625 del 11/12/2012  
Planimetria di u.i.v. in Comune di Parma  
Via Emilia Est

civ.

Identificativi Catastali:  
Sezione: 2  
Foglio: 25  
Particella: 731  
Subalterno: 1

Compilata da:  
Aiello Giorgio  
Iscritto all'albo:  
Ingegneri  
Prov. Parma  
N. 00589

Scheda 1 - Scala 1: 200

Ultima planimetria in atti

Data: 15/02/2024 - n. T330936 - Richiedente: BCCFRC72T50G337Q  
Totale schede: 2 - Formato di acquisizione: A3(297x420) - Formato stampa richiesto: A4(210x297)

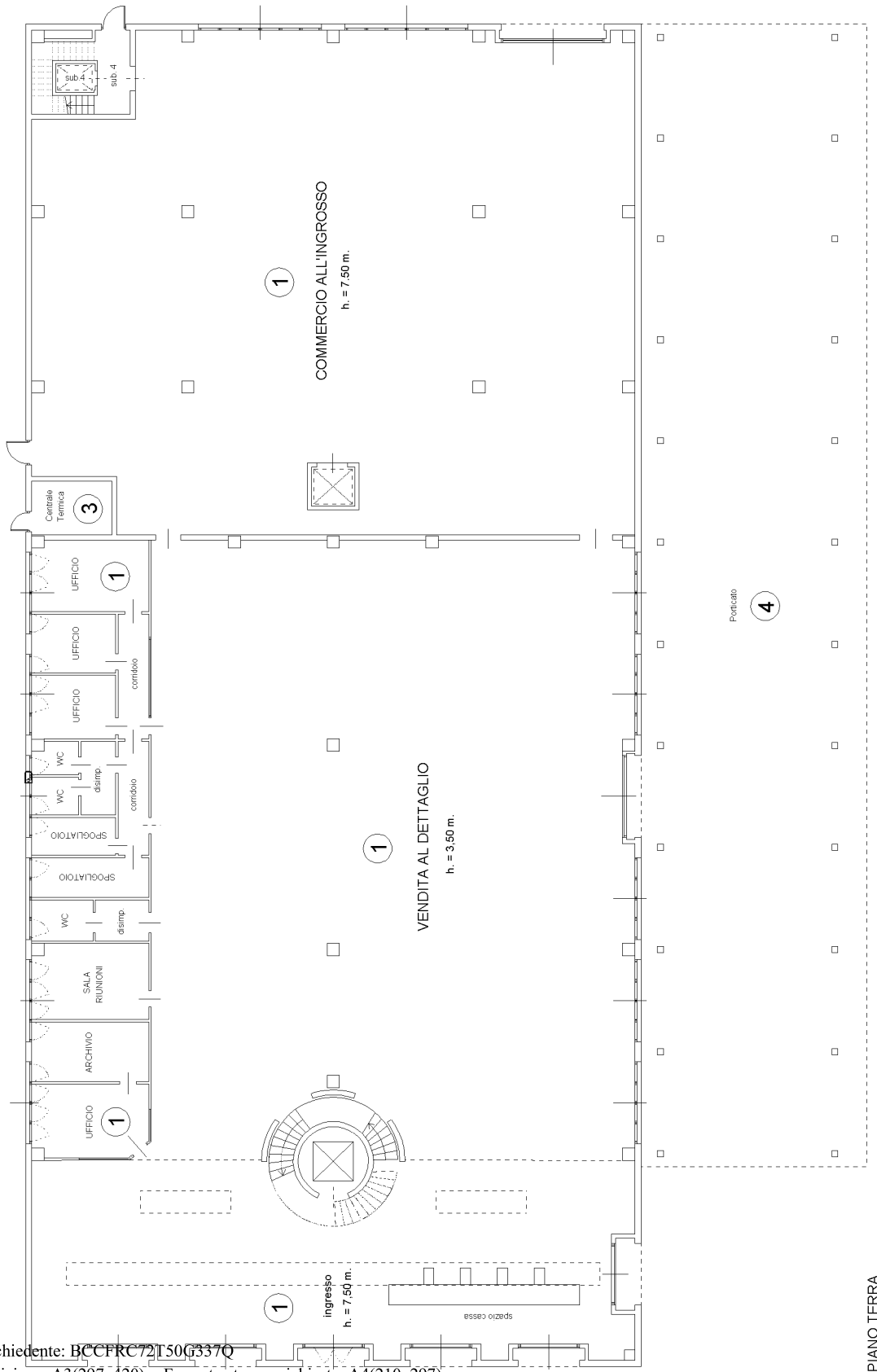

**Agenzia del Territorio  
CATASTO FABBRICATI**  
Ufficio provinciale di  
Parma

Dichiarazione protocollo n. PR0276625 del 11/12/2012  
Planimetria di u.i.u. in Comune di Parma  
Via Emilia Est  
civ.

Identificativi Catastali:  
Sezione: 2  
Foglio: 25  
Particella: 731  
Subalterno: 1

Compilata da:  
Aiello Giorgio  
Iscritto all'albo:  
Ingegneri  
Prov. Parma  
N. 00589

Scheda  
2-2  
Scala 1: 200

Ultima planimetria in atti

Data: 15/02/2024 - n. T330936 - Richiedente: BCCFRC72T50G337Q  
Totale schede: 2 - Formato di acquisizione: A3(297x420) - Formato stampa richiesto: A4(210x297)

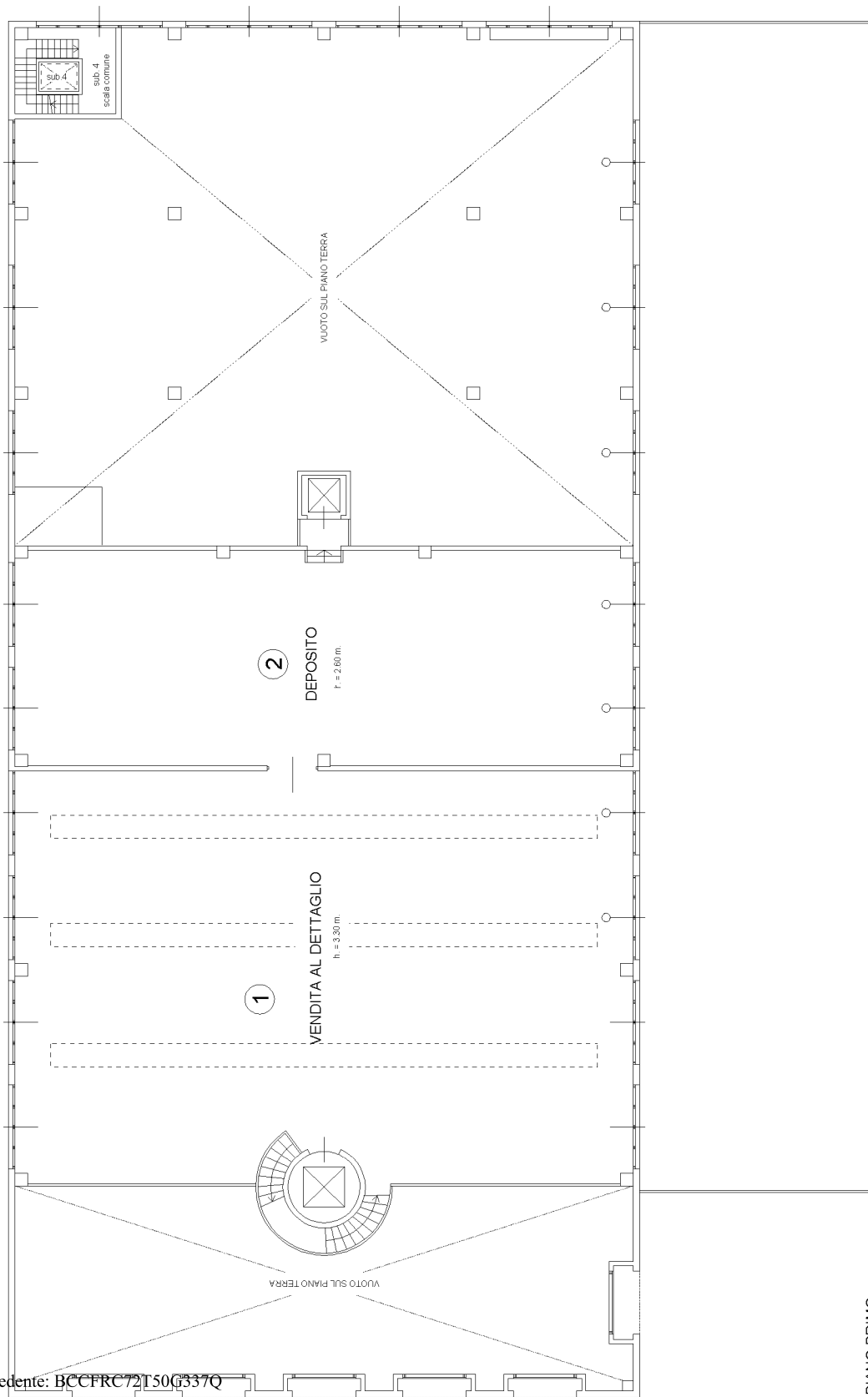

PIANO PRIMO

**Agenzia del Territorio  
CATASTO FABBRICATI  
Ufficio Provinciale di  
Parma**

Dichiarazione protocollo n. PR0276625 del 11/12/2012

Planimetria di u.i.u. in Comune di Parma

Via Emilia Est

civ.

Identificativi Catastali:

Sezione: 2

Foglio: 25

Particella: 731

Subalterno: 2

Compilata da:

Aiello Giorgio

Iscritto all'albo:

Ingegneri

Prov. Parma

N. 589

Scheda n. 1

Scala 1:200

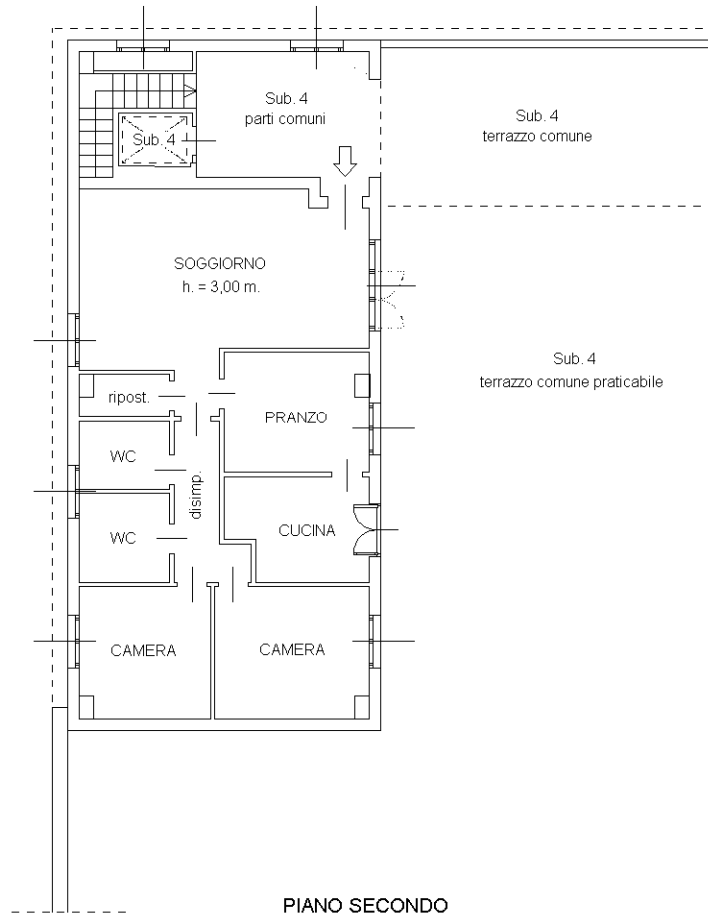

PIANO SECONDO

NORD

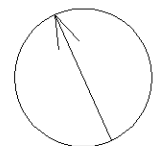

Ultima planimetria in atti

**Agenzia del Territorio  
CATASTO FABBRICATI  
Ufficio Provinciale di  
Parma**

Dichiarazione protocollo n. PR0276625 del 11/12/2012

Planimetria di u.i.u. in Comune di Parma

Via Emilia Est

civ.

Identificativi Catastali:

Sezione: 2

Foglio: 25

Particella: 731

Subalterno: 3

Compilata da:  
Aiello Giorgio

Iscritto all'albo:  
Ingegneri

Prov. Parma

N. 589

Scheda n. 1

Scala 1:200

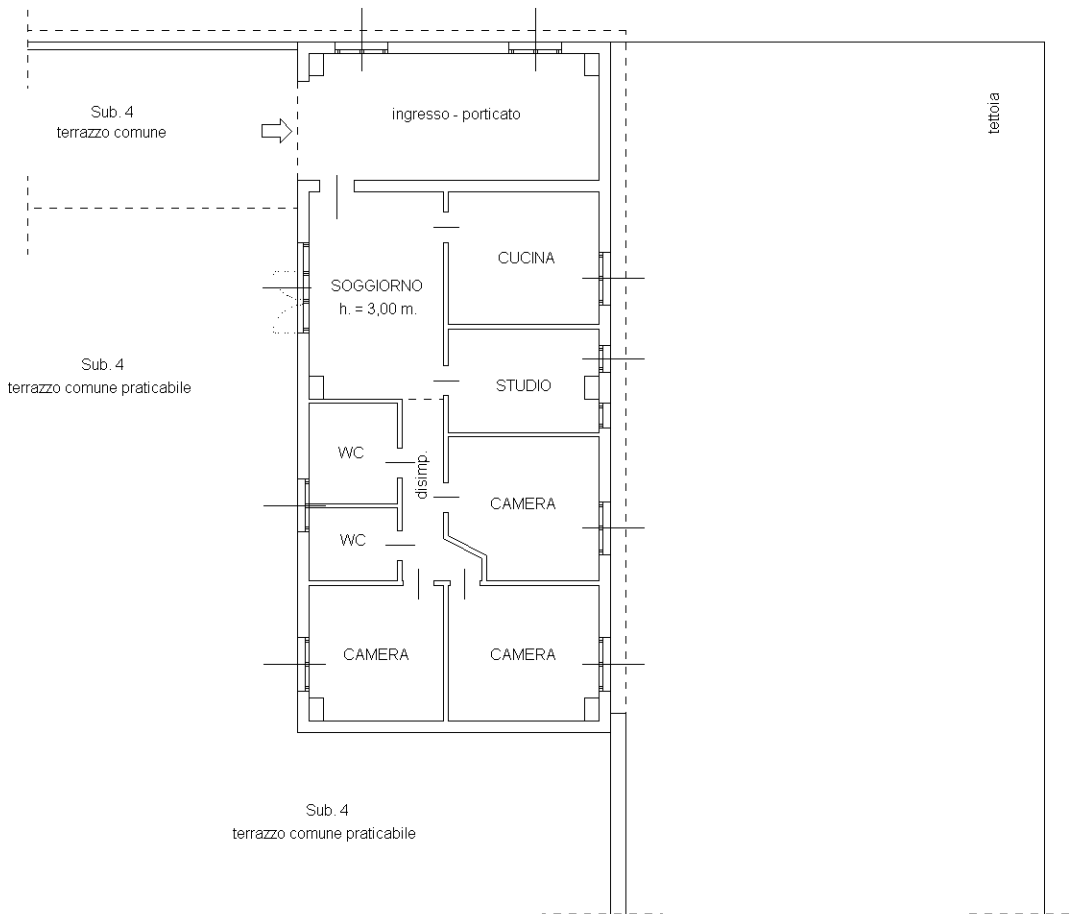

PIANO SECONDO

NORD



Ultima planimetria in atti



N=12000