

# **TRIBUNALE DI CASTROVILLARI**

**SEZIONE CIVILE – UFFICIO ESECUZIONI IMMOBILIARI  
PROC.ES. 132/2021 R.G.E.**

PRISMA SPV/ XXXXXXXXXX

**UBICAZIONE : COMUNE DI VILLAPIANA**

**GIUDICE PER L'ESECUZIONE : D.SSA GAUDIANO GIULIANA**

**CUSTODE GIUDIZIARIO : D.SSA DE SIMONE FRANCESCA**

**CTU : ING. DOMENICO CELESTINO**

**ALL 7 documentazione fotografica**

**Il CTU**

**Ing. Domenico Celestino**

[studiotecnicocolestino@pec.it/3394291136/mimmocele@libero.it/via](mailto:studiotecnicocolestino@pec.it/3394291136/mimmocele@libero.it/via) abenante corigliano-rossano

## DOCUMENTAZIONE FOTOGRAFICA



**Accesso al residence**



**Vialetto interno**



**Unità immobiliare in oggetto**



**Particolare corte con tettoia**

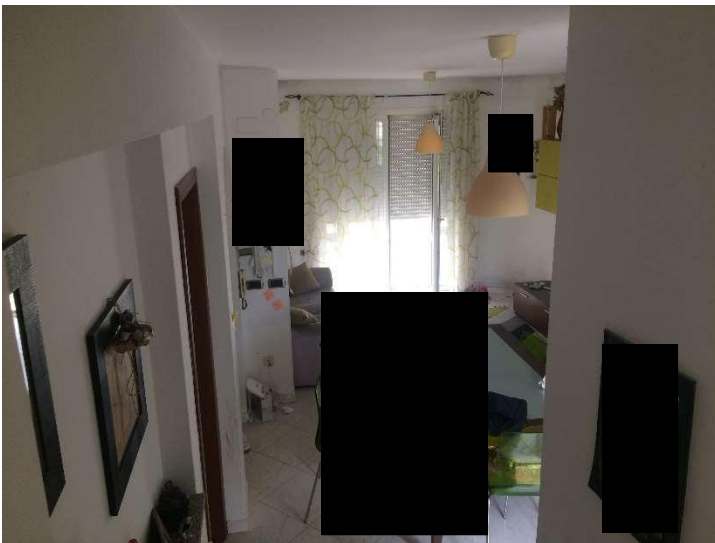

**Cucina soggiorno**

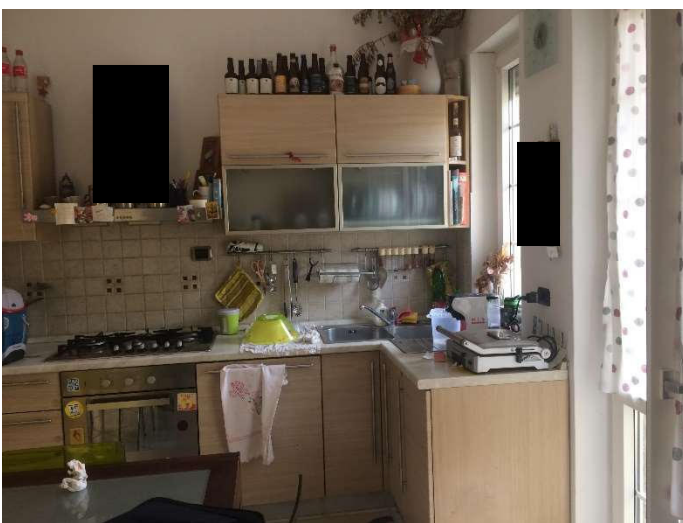

**Angolo cottura**



**Locali a pianterreno**

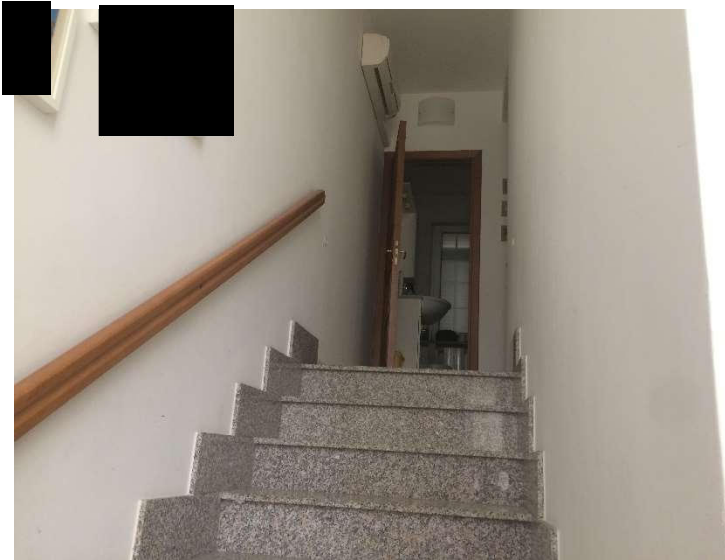

**Scala accesso zona notte**



**Camera principale**



bagno



Cameretta ragazzi

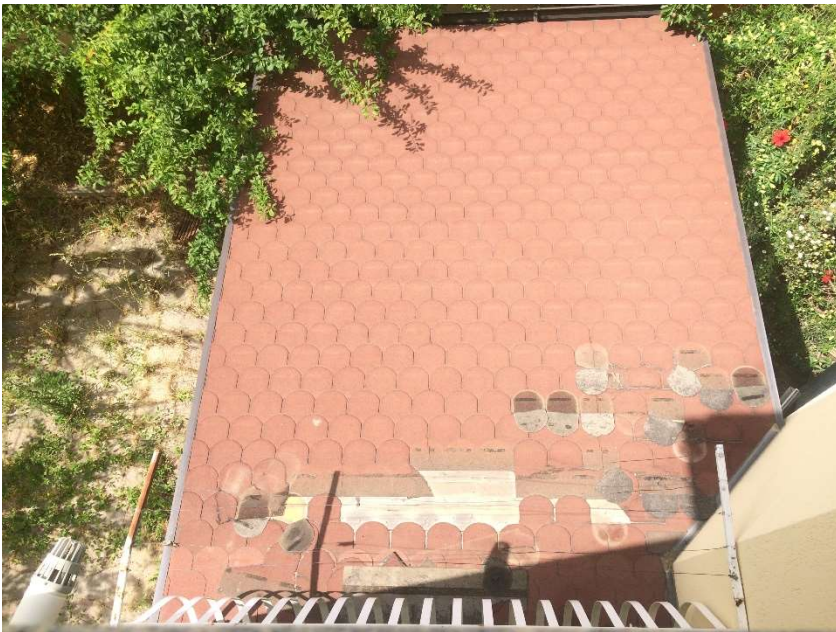

Tettoia vista dall'alto