

\* MOD. AM (CEU) \*

MINISTERO DELLE FINANZE  
DIREZIONE GENERALE DEL CATASTO E DEI SS.TT.EE.  
**CATASTO EDILIZIO URBANO** (RDL 13-4-1938, n. 652)

Planimetria di u.i.u. in Comune di LEGNANO via ROSSINI civ. S.C.

\*  
MODULO  
F. 10  
1995  
\*

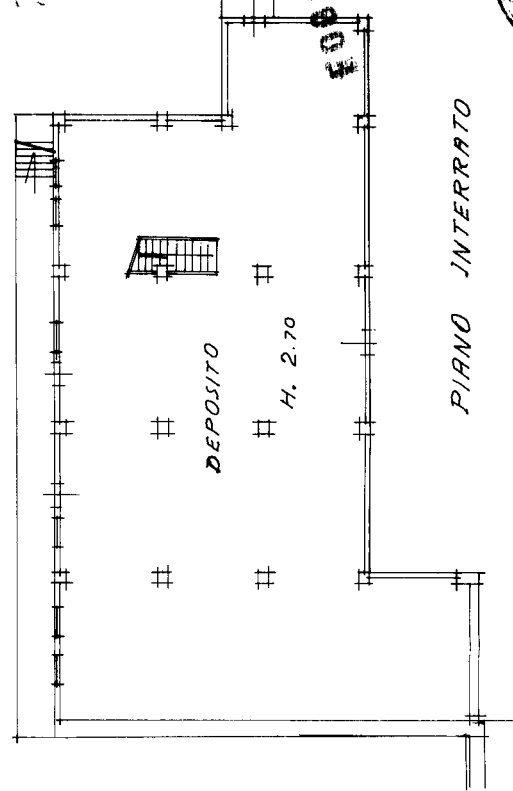
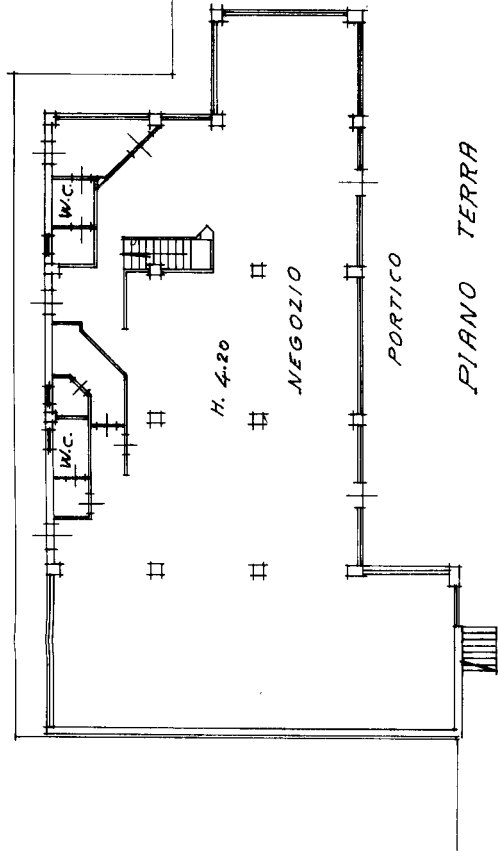

Libreria degli Uffici - 20121 Milano



SCALA 1:200

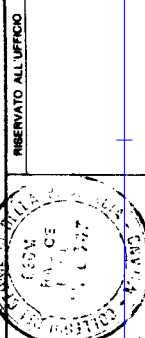
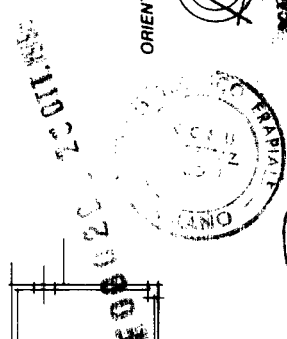

Compilata dal GEOMETRA R. RADDICE  
Iscritto all'albo dei GEOMETRI della provincia di MILANO n. 8447  
data 16/10/95 Firma

Dichiarazione di N.C.   
Denuncia di variazione   
Identificativi catastali  
F. 30 sub. 701  
invariato

Catasto dei Fabbricati - Situazione al 19/09/2023 - Comune di LEGNANO (E514) - < Foglio 30 - Particella 140 - Subalterno 701 >  
VIA GIOACCHINO ROSSINI n. - SC Piano S1 - T

Ultima planimetria in atti