

TRIBUNALE DI MARSALA

ESECUZIONE IMMOBILIARE N° 15/2024 DEL R.G.E.

ALL. I

DOCUMENTAZIONE FOTOGRAFICA

LOTTO UNICO



Foto n. 1 – Scorcio del fabbricato condominiale dalla via Furia Tranquillina



Foto n. 2 – Scorcio del fabbricato condominiale dal cortile comune



Foto n. 3 – *Vista del vano scala e ascensore dall'androne condominiale*



Foto n. 4 – *Vista dell'ingresso all'appartamento (vedi cono ottico - allegato J)*

APPARTAMENTO POSTO AL QUINTO PIANO

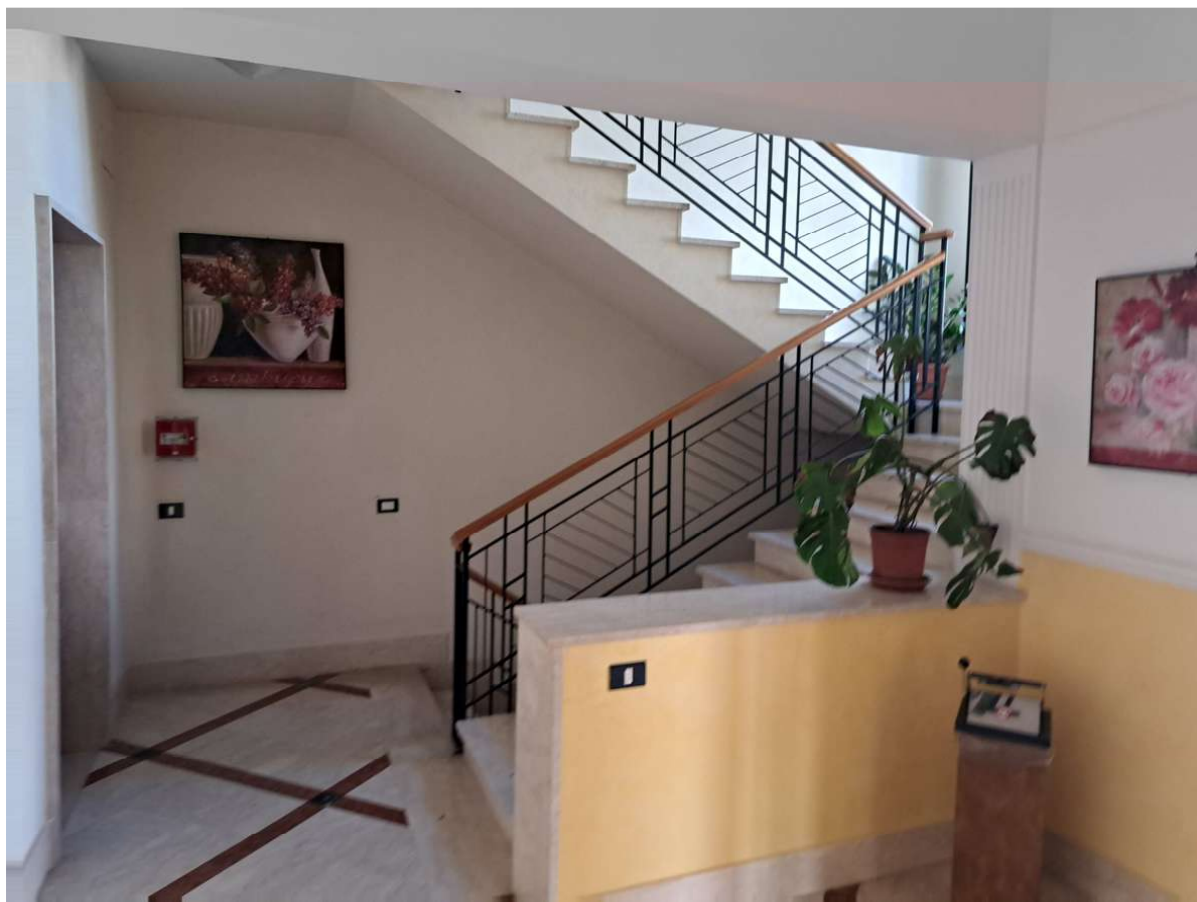

Foto n. 5 – Soggiorno - (vedi cono ottico - allegato J)



Foto n. 6 – Soggiorno - (vedi cono ottico - allegato J)



Foto n. 7 - Stanza da pranzo – ex cucina (vedi cono ottico - allegato G)

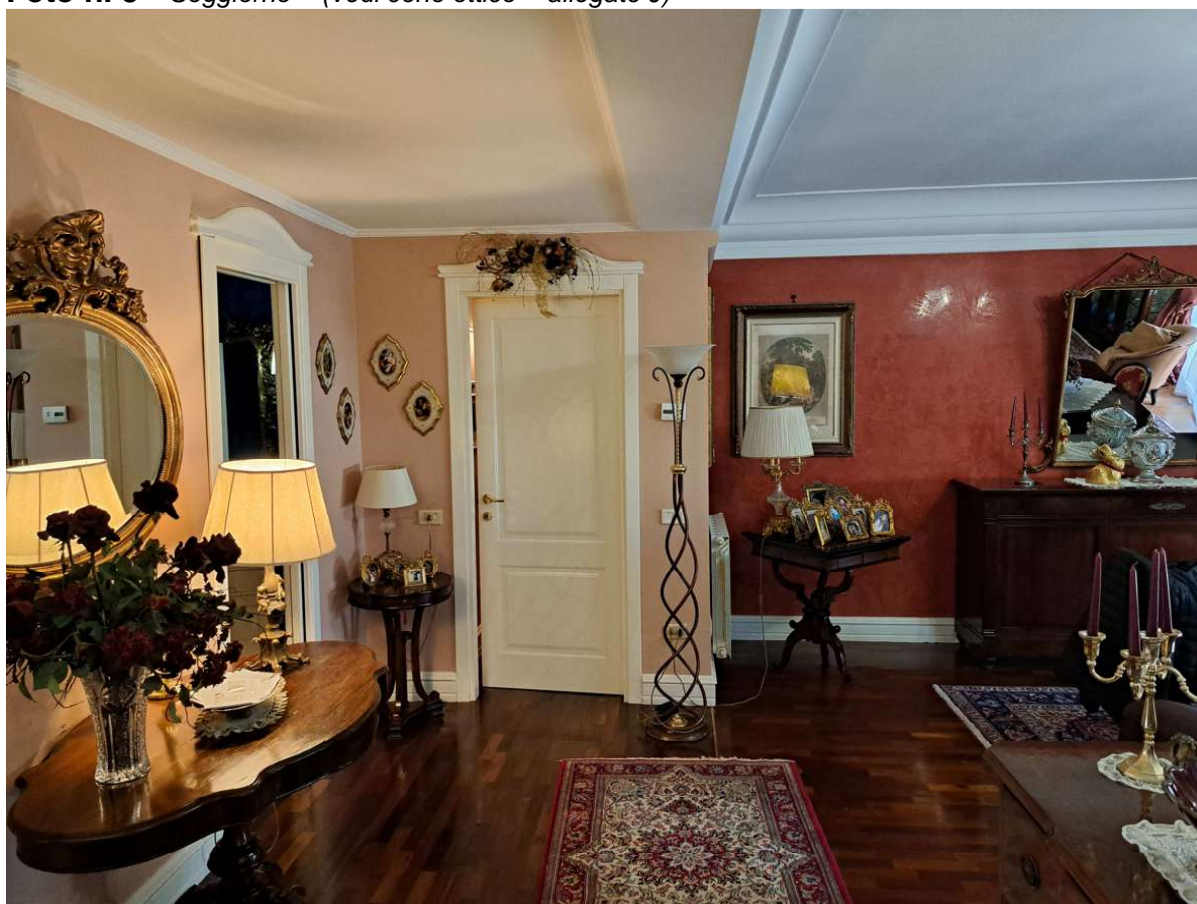

Foto n. 8 - Stanza da pranzo - ex cucina (vedi cono ottico - allegato J)



Foto n. 9 – Parte di balcone chiuso con struttura precaria ed utilizzato impropriamente come cucina (vedi cono ottico - allegato J)

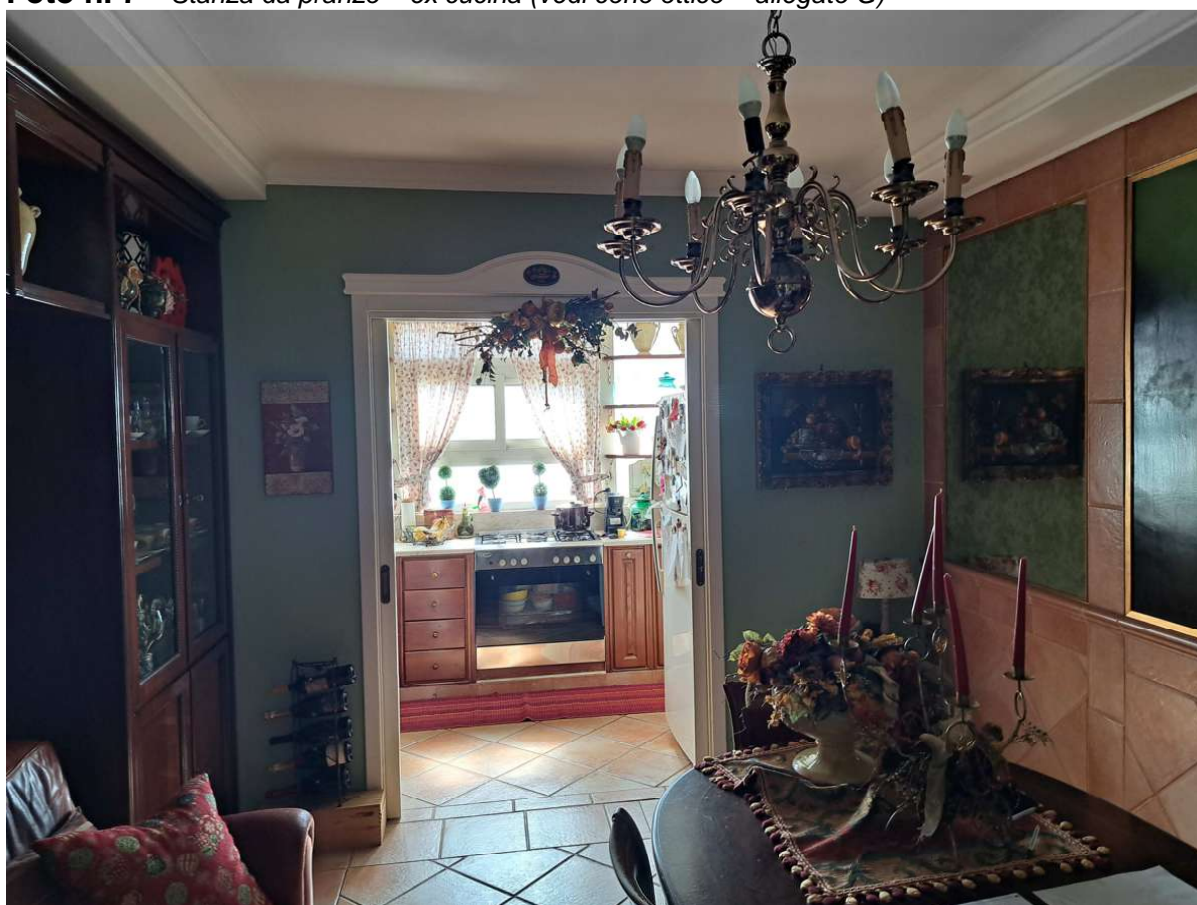

Foto n. 10 – Parte di balcone chiuso con struttura precaria (vedi cono ottico - allegato J)



Foto n. 11 – Parte di balcone chiuso con struttura precaria (vedi cono ottico - allegato J)



Foto n. 12 – Camera da letto (vedi cono ottico - allegato J)

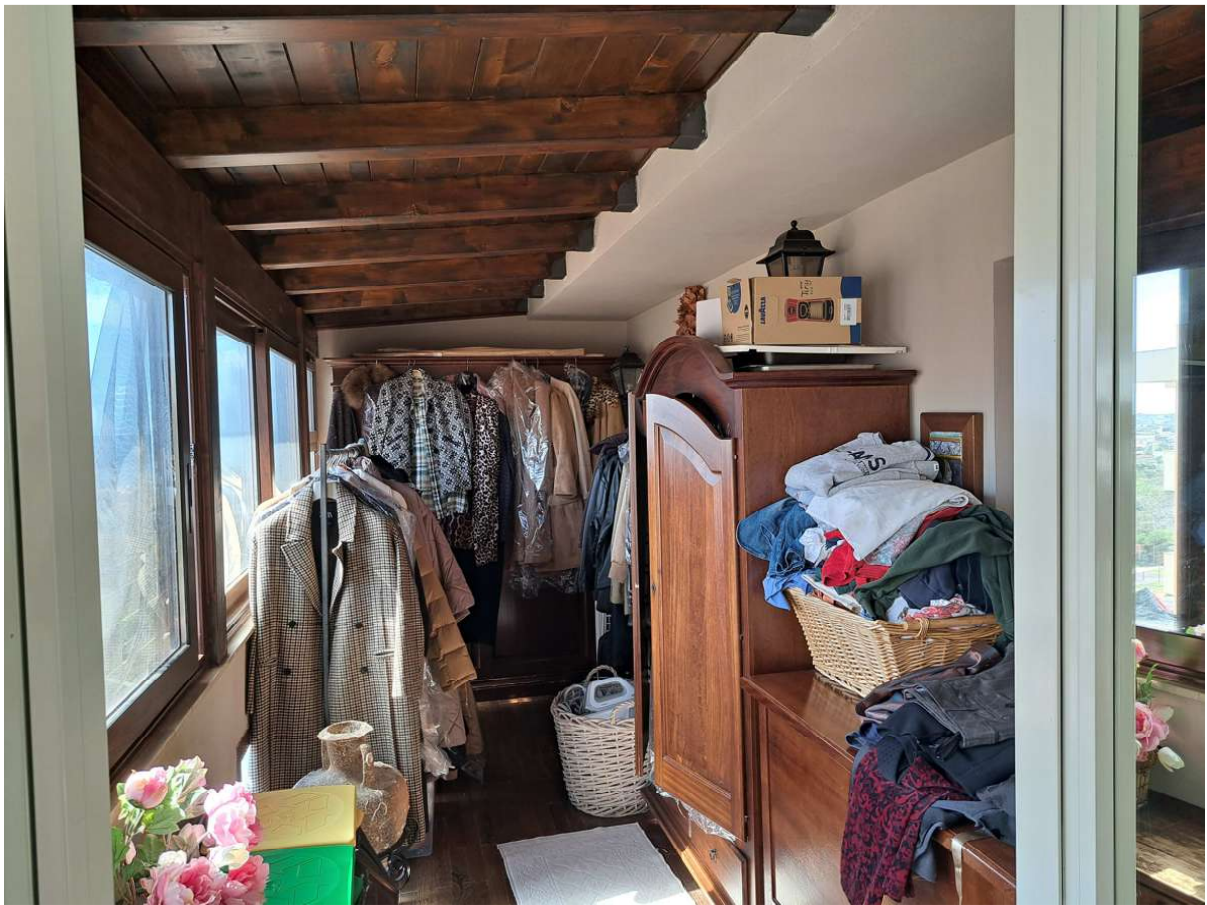

Foto n. 13 – Wc (vedi cono ottico - allegato J)



Foto n. 14 – Wc (vedi cono ottico - allegato J)



Foto n. 15 – *Vista dal cortile comune del posto auto di pertinenza esclusiva dell'appartamento*



Foto n. 16 – *Vista dai lastrici solari del fabbricato condominiale del posto auto di pertinenza esclusiva dell'appartamento*



Foto n. 17 – Impianto fotovoltaico condominiale posto sui lastrici solari del fabbricato

BOX AUTO SITO NEL PIANO CANTINATO



Foto n. 18 – Vista del piano cantinato e del box auto (vedi cono ottico - allegato J)



Foto n. 19 – *Vista del box auto (vedi cono ottico - allegato J)*



Foto n. 20 – *Interno del box auto (vedi cono ottico - allegato J)*